

ΠΛΑΓΙΑ ΟΨΗ
ΚΛΙΜΑΚΑ 1:100

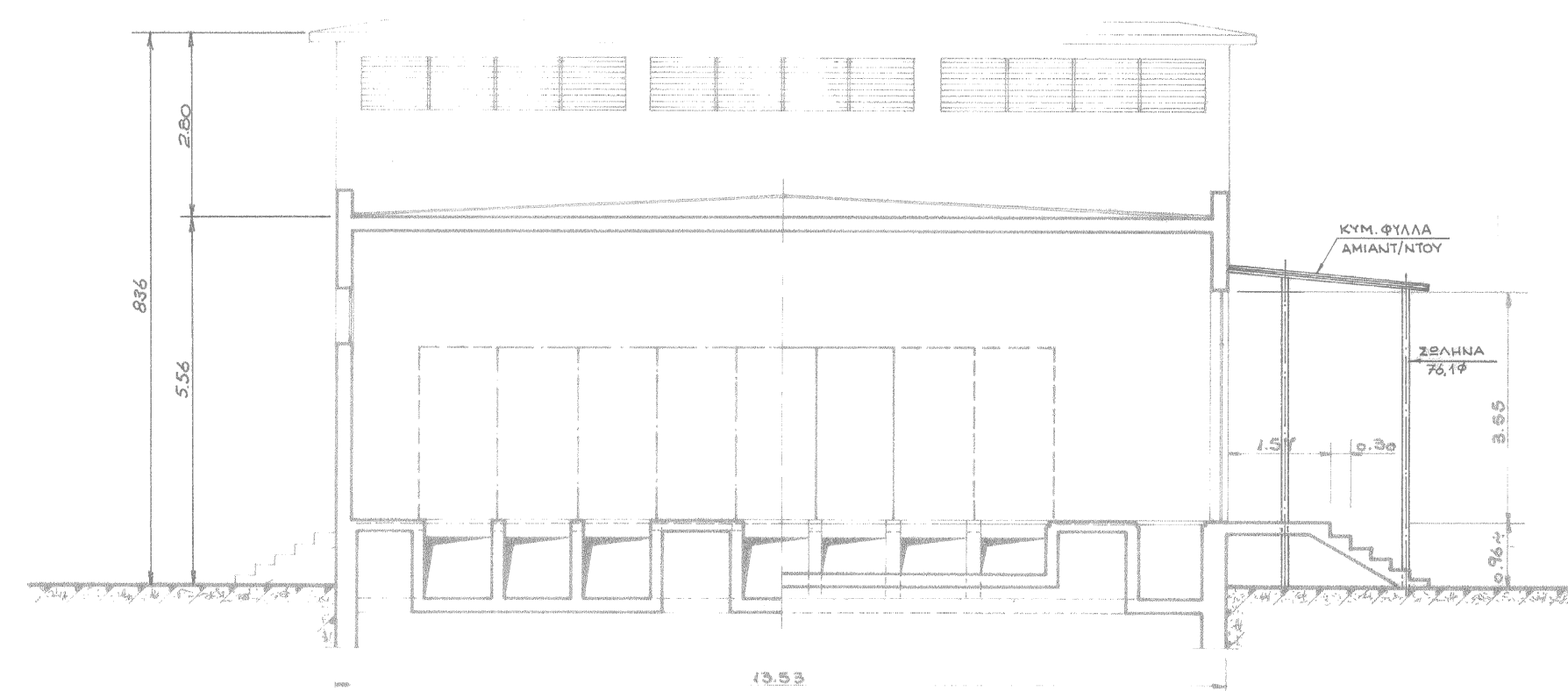

ΤΟΜΗ Α-Α
ΚΛΙΜΑΚΑ 1:100

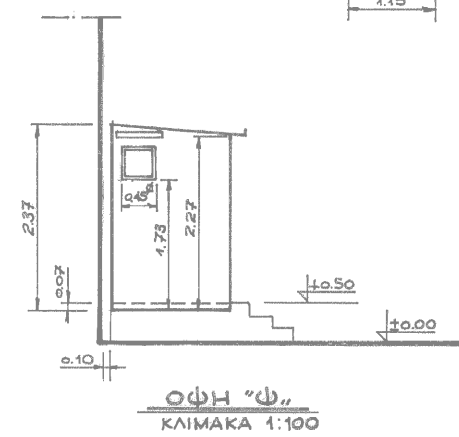

ΟΨΗ "Δ"
ΚΛΙΜΑΚΑ 1:100

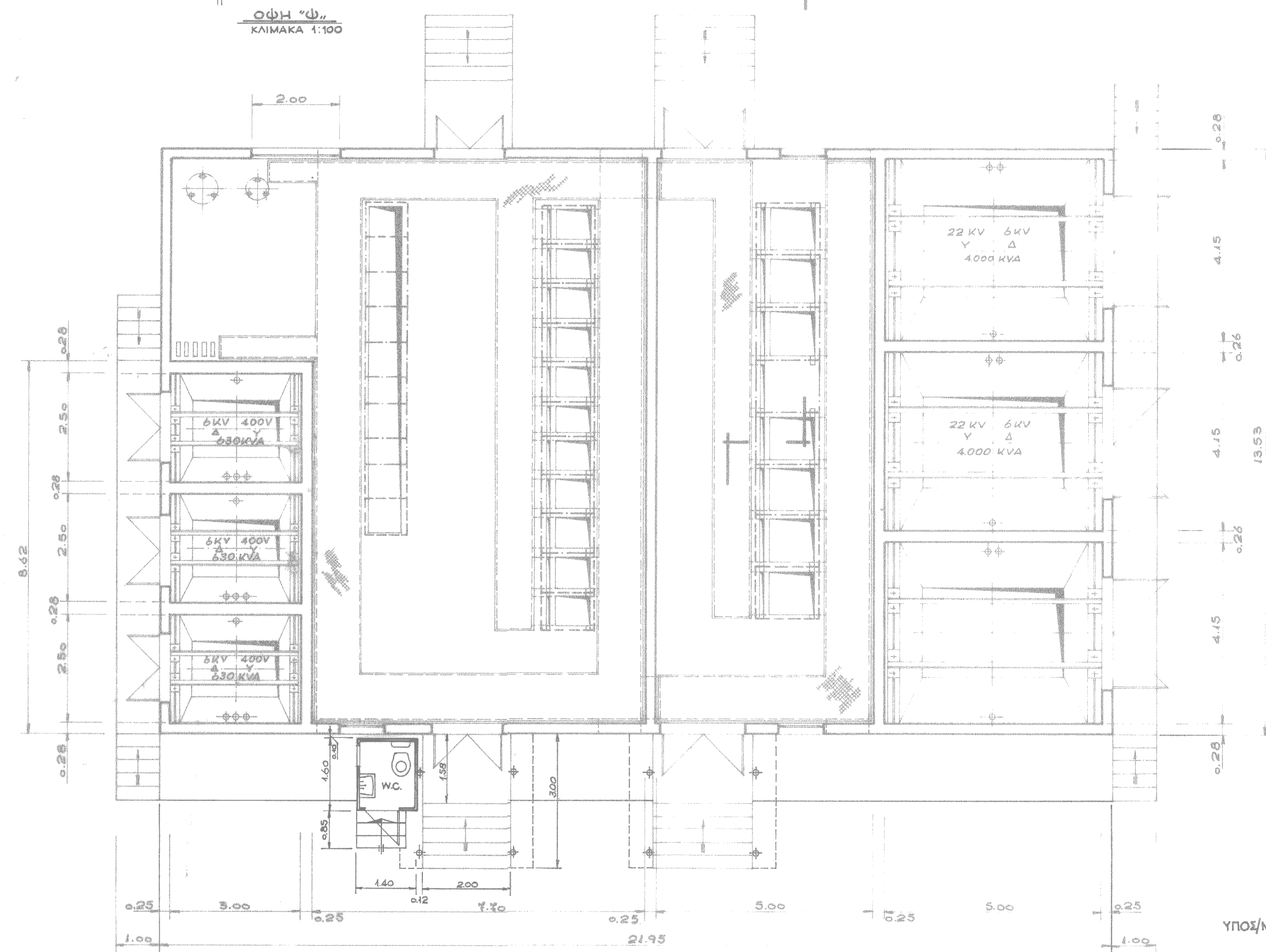

ΚΑΤΟΨΗ
ΚΛΙΜΑΚΑ 1:100

ΥΠΟΣΤΡΟΦΗ Ε = 21,75 x 13,53 = 297 Μ²
 Ο = 296,98 x 5,56 + 1,70 x 13,53 x 2,80 = 1716 Μ³
 W.C. Ε = 1,60 x 1,40 = 2 Μ²
 Ο = 2,24 x 2,32 = 5 Μ³
 ΣΥΝΟΛΟ Ε = 299 Μ²
 Ο = 1721 Μ³

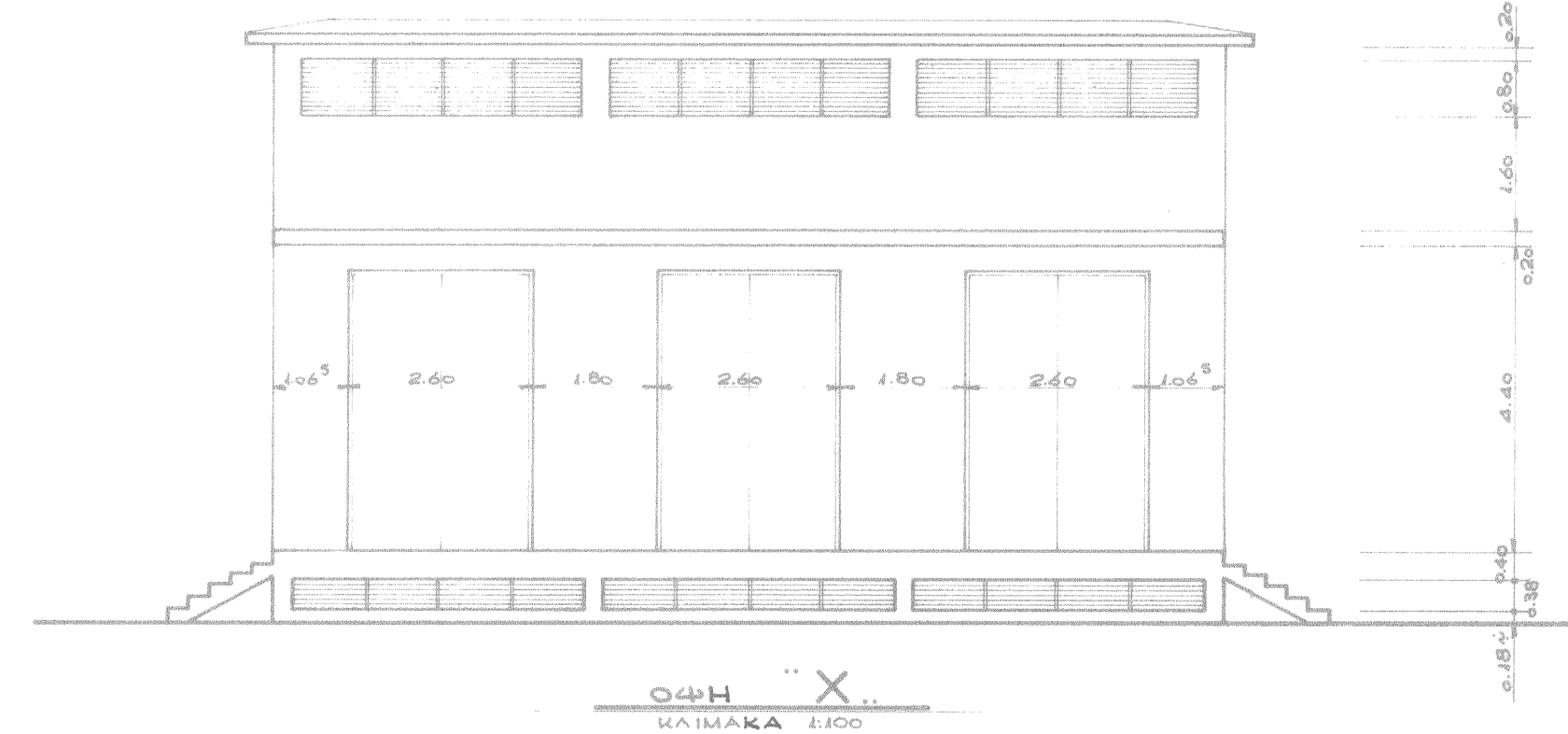

ΟΨΗ "Χ"
ΚΛΙΜΑΚΑ 1:100

PROJECT	ELEFSIS SHIPYARD
EMPLOYER	ONEX
LOCATION	ELEFSIS, ATTICA, GREECE
MAP ISSUE	MAIN SUBSTATION BUILDING FLOOR PLAN- ELEVATION- SECTIONS ITEM 6



ΥΠΗΡΕΣΙΕΣ ΤΕΧΝΙΚΩΝ ΣΥΜΒΟΥΛΩΝ - ΜΕΛΕΤΗΤΩΝ
 ΜΑΥΡΟΜΙΚΑΛΗΣ 71 - 10680 ΕΣΣΑΡΧΕΙΑ ΑΘΗΝΑ
 ΑΦΜ: 800643993, ΔΟΥ: Δ' ΑΘΗΝΩΝ
 Τηλ: +30 210 3389181
 email: info@enviterra.gr - http://www.enviterra.gr

ELEF.-EQ-LAY-51502-0077

A. SOTIROGLOU	Employer signature
---------------	-----------------------

Approvals

Κλίμακα 1:100

March 2022

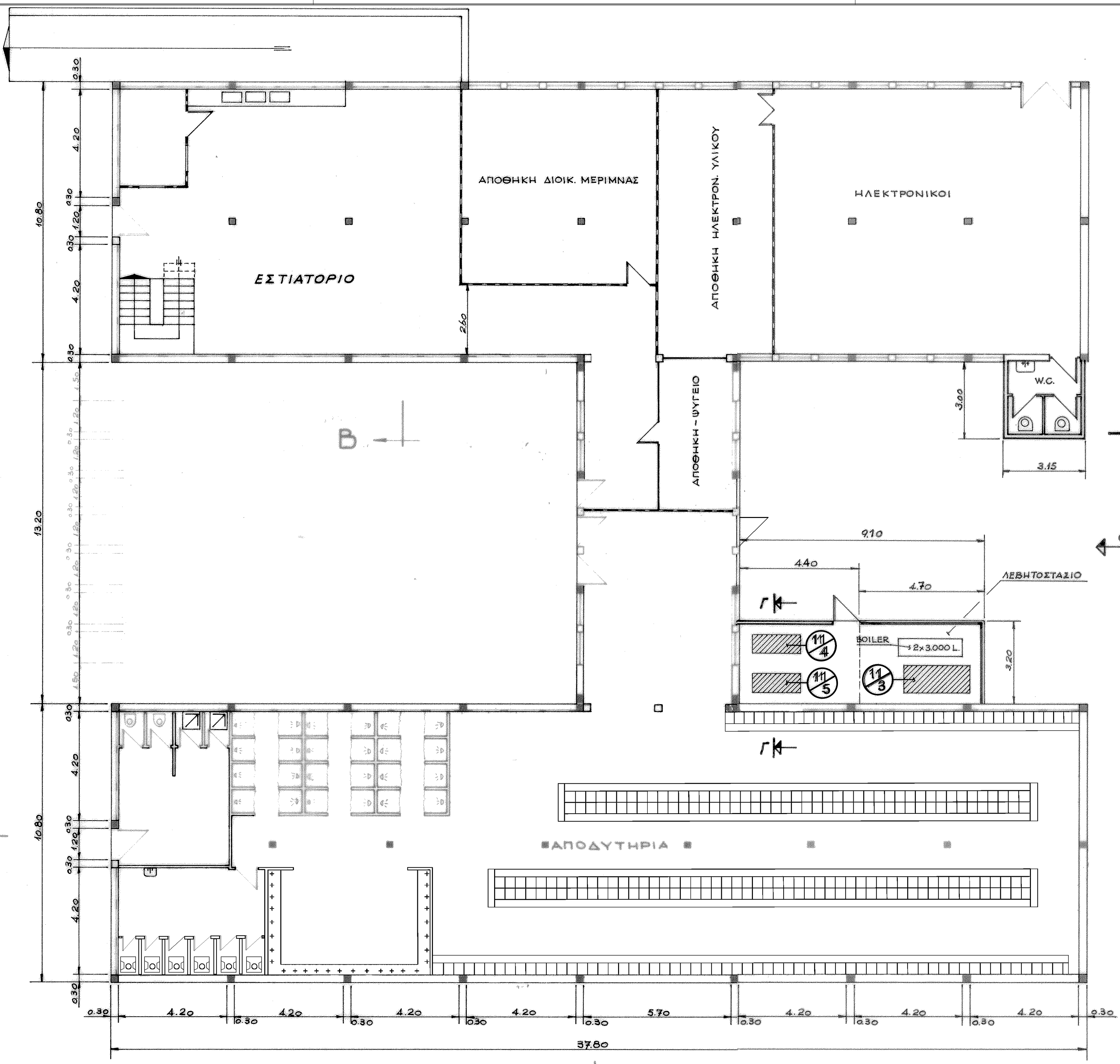

ΚΑΤΩΦΗ ΙΣΟΓΕΙΟΥ
ΚΑΙΜΑΚΑ 1:150

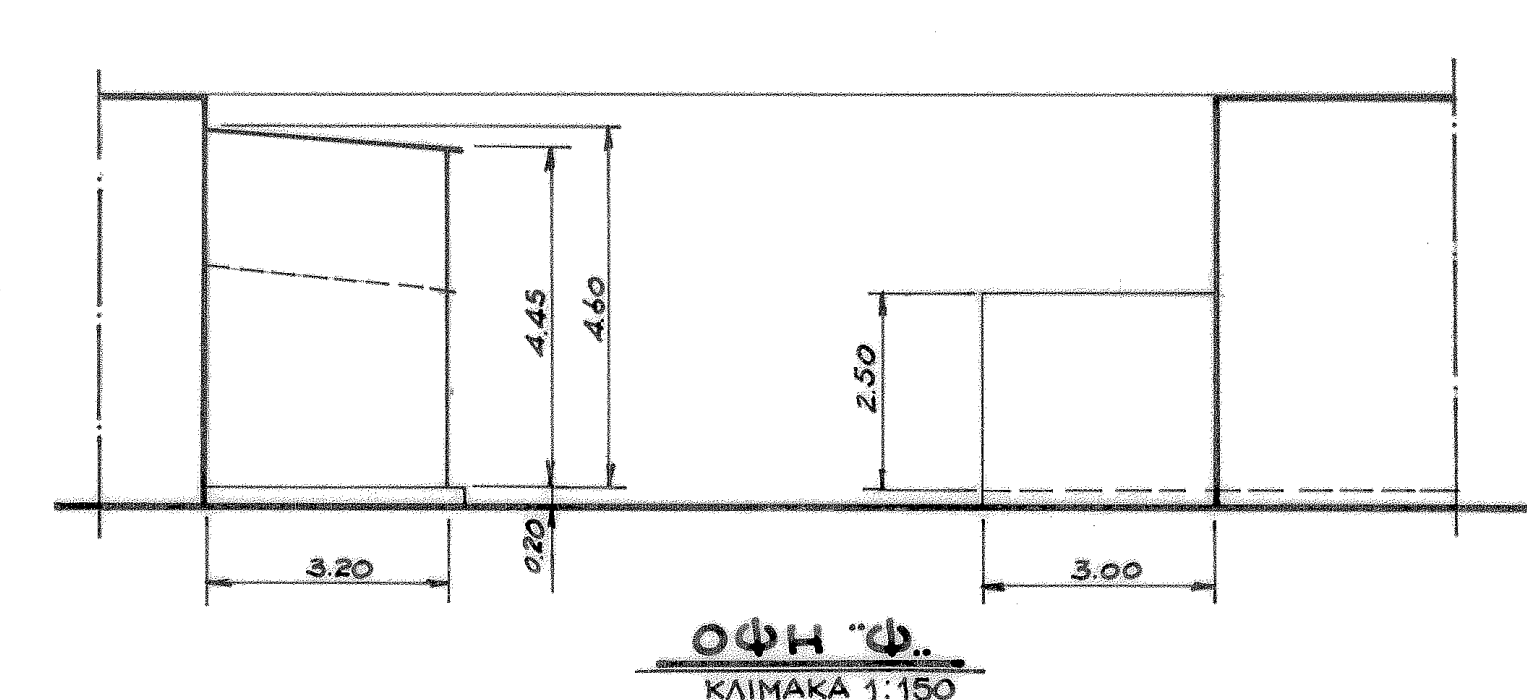

ΟΦΗ Φ-Φ
ΚΑΙΜΑΚΑ 1:150

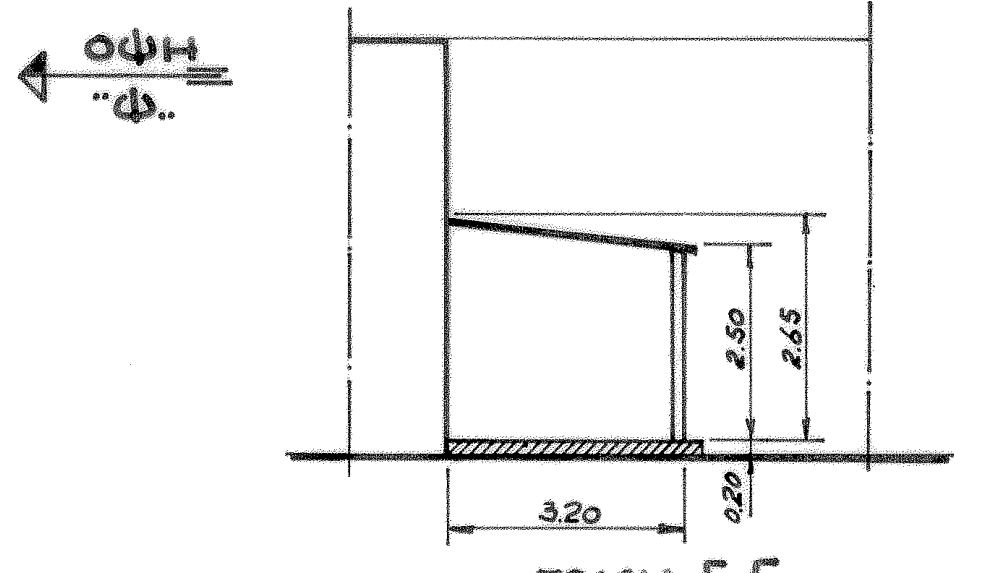

ΤΟΜΗ Γ-Γ
ΚΑΙΜΑΚΑ 1:150

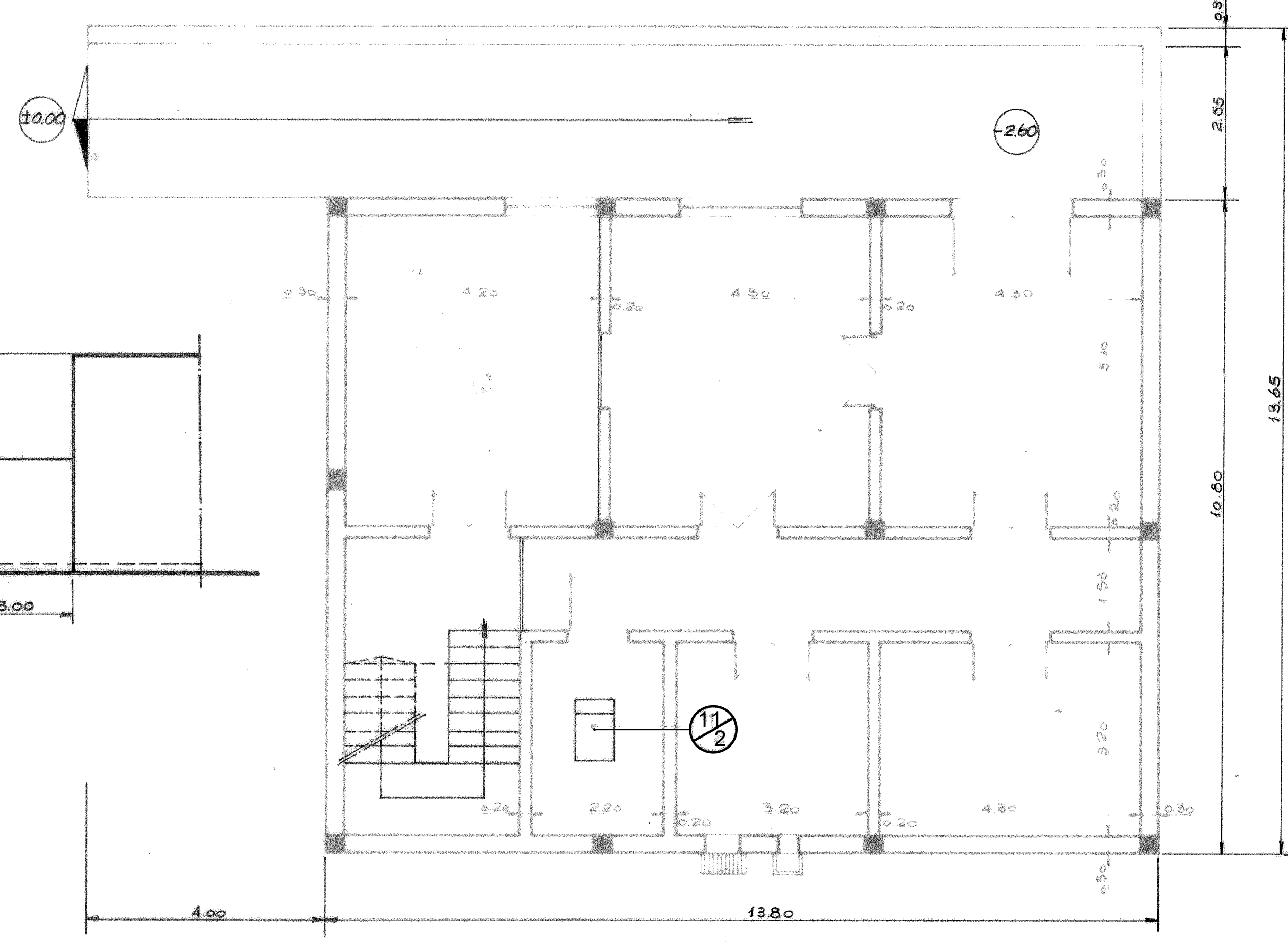

ΚΑΤΩΦΗ ΥΠΟΓΕΙΟΥ
ΚΑΙΜΑΚΑ 1:100

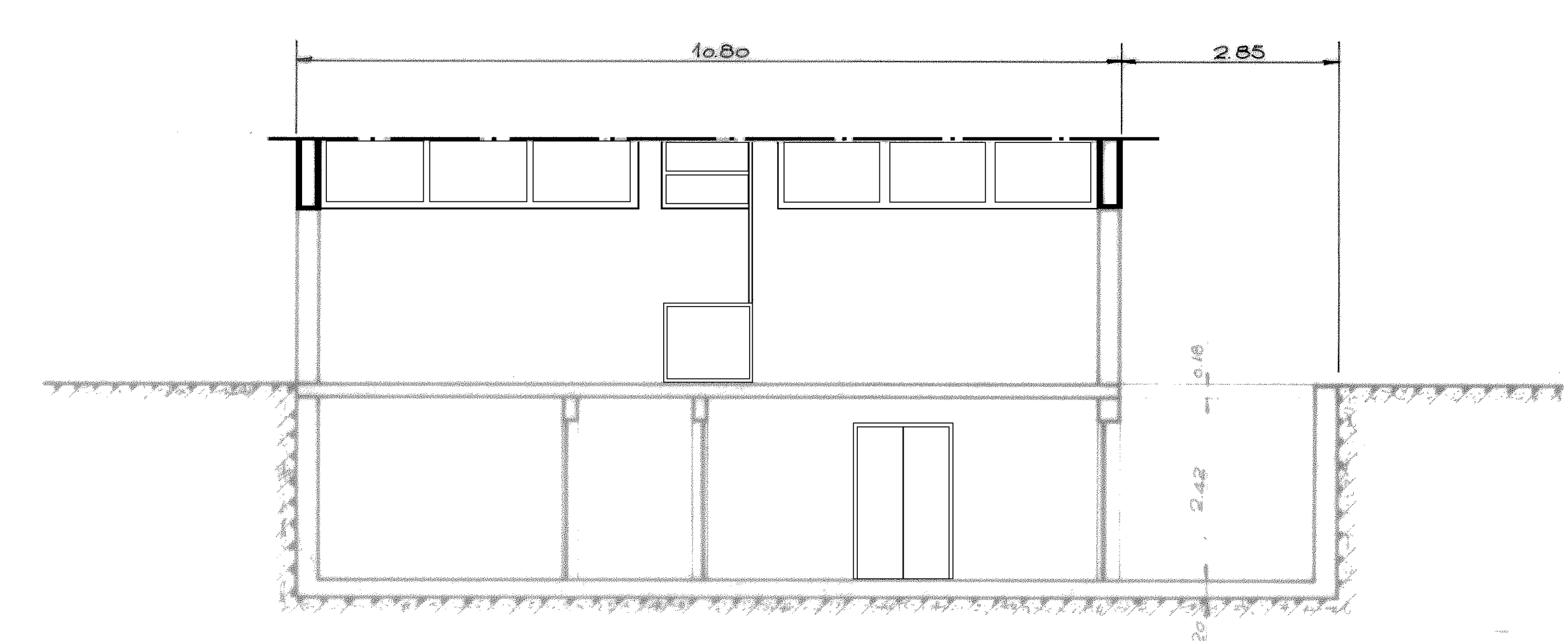

ΤΟΜΗ Β-Β
ΚΑΙΜΑΚΑ 1:100

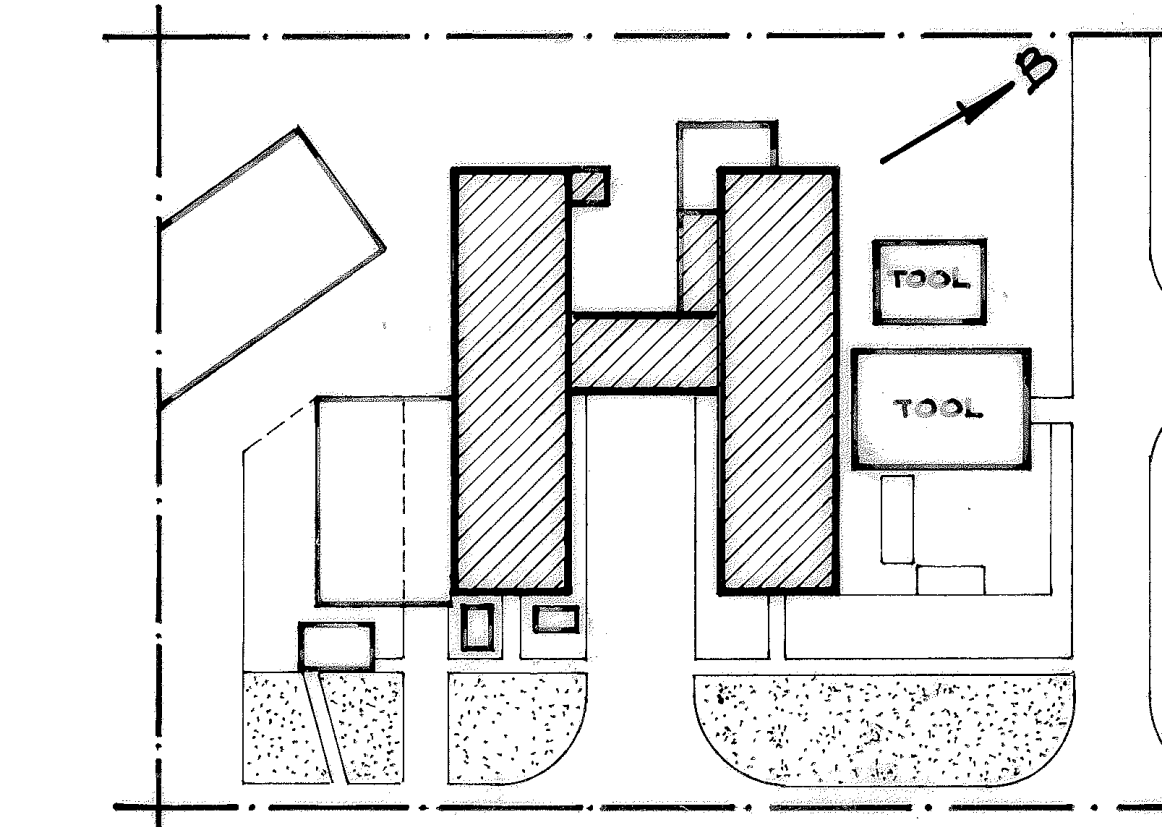

ΤΟΠΟΓΡΑΦΙΚΟ
ΚΑΙΜΑΚΑ 1:1000

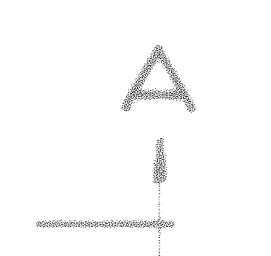

ΔΙΑΧΕΡΙΣΤΙΚΟ ΑΠΟ ΝΟΜΟΝ

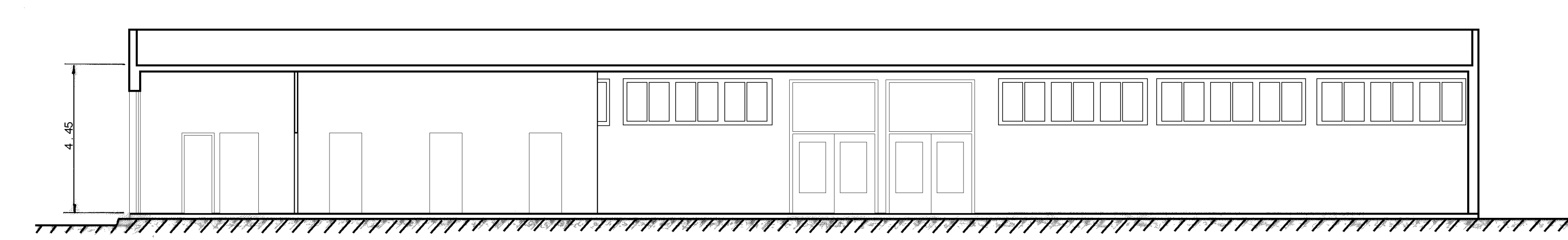

ΤΟΜΗ Α-Α
ΚΑΙΜΑΚΑ 1:150

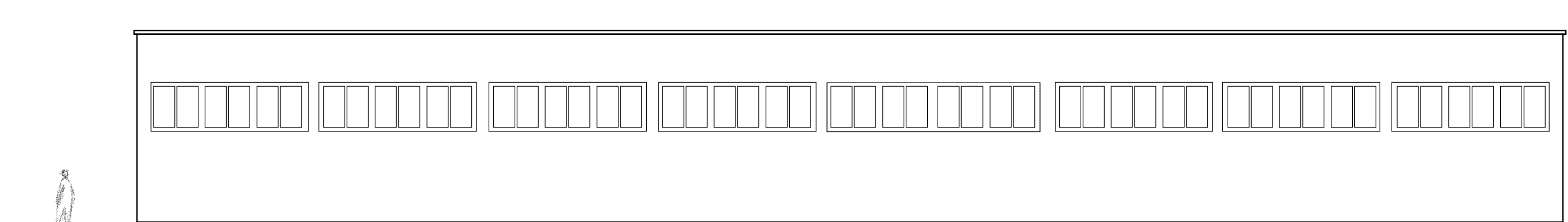

ΟΦΗ Χ-Χ
ΚΑΙΜΑΚΑ 1:150

$E = 37,80 \times 10,80 \times 2 + 6,30 \times 13,20 + 9,10 \times 3,20 + 3,15 \times 3,00 = 938 \text{ M}^2$
 $O = 899,64 \times 4,15 + \text{ΥΠΟΓΕΙΟ } 13,80 \times 10,80 \times 2,60 = 4121 \text{ M}^3$
 $O \text{ ΛΕΒΗΤ.} + \text{W.C.} = 15,04 \times 4,52^2 + 14,05 \times 2,57^2 + 9,45 \times 2,50 = 128 \text{ M}^3$
ΣΥΝΟΛΟ = 4249 M³

PROJECT	ELEFSIS SHIPYARD
EMPLOYER	ONEX
LOCATION	ELEFSIS, ATTICA, GREECE
MAP ISSUE	RESTAURANT - DRESSING ROOM (MACHINERY CONFIGURATION) FLOOR PLANS-ELEVATION-SECTIONS ITEM 11
	
<small>ΥΠΗΡΕΣΙΕΣ ΤΕΧΝΙΚΩΝ ΕΥΒΟΥΛΩΝ - ΜΕΛΕΤΗΤΩΝ ΜΑΚΡΟΒΑΣΙΛΕΥΣ 11 - 15002 ΣΑΡΑΝΤΑ ΑΘΗΝΑ ΑΦΜ: 80042825, ΔΟΥ: Α' ΑΘΗΝΩΝ Τηλ: 210 74 00000 email: info@enviterra.gr, http://www.enviterra.gr</small>	
A. SOTIROGLOU	Employer signature
Approvals	
Κλίμακας 1:100, 1:50	March 2022

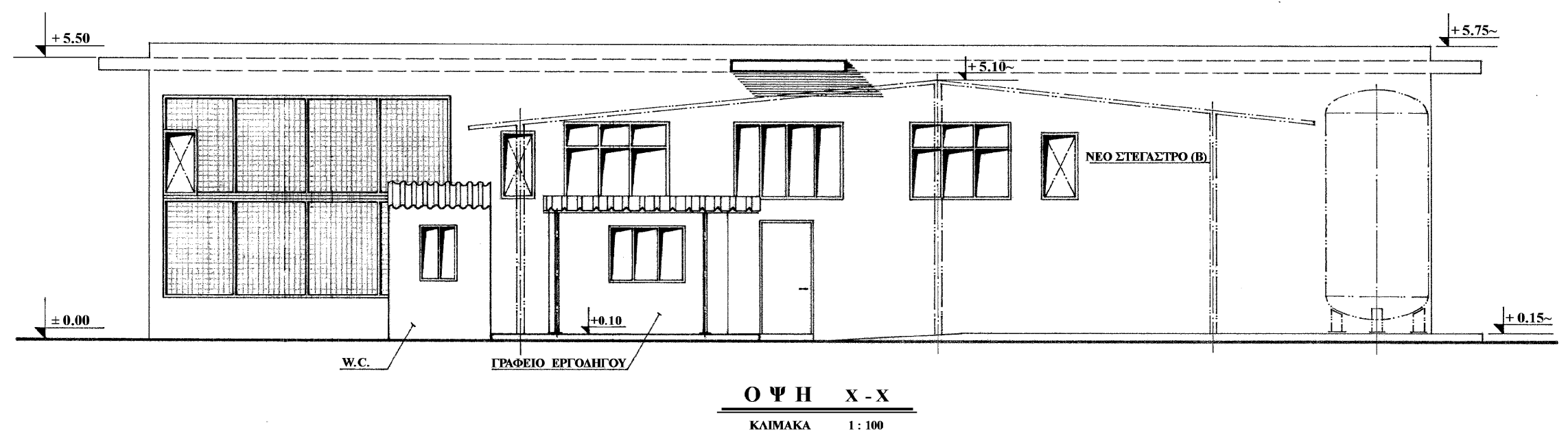

Ο Ψ Η X-X
ΚΑΙΜΑΚΑ 1:100

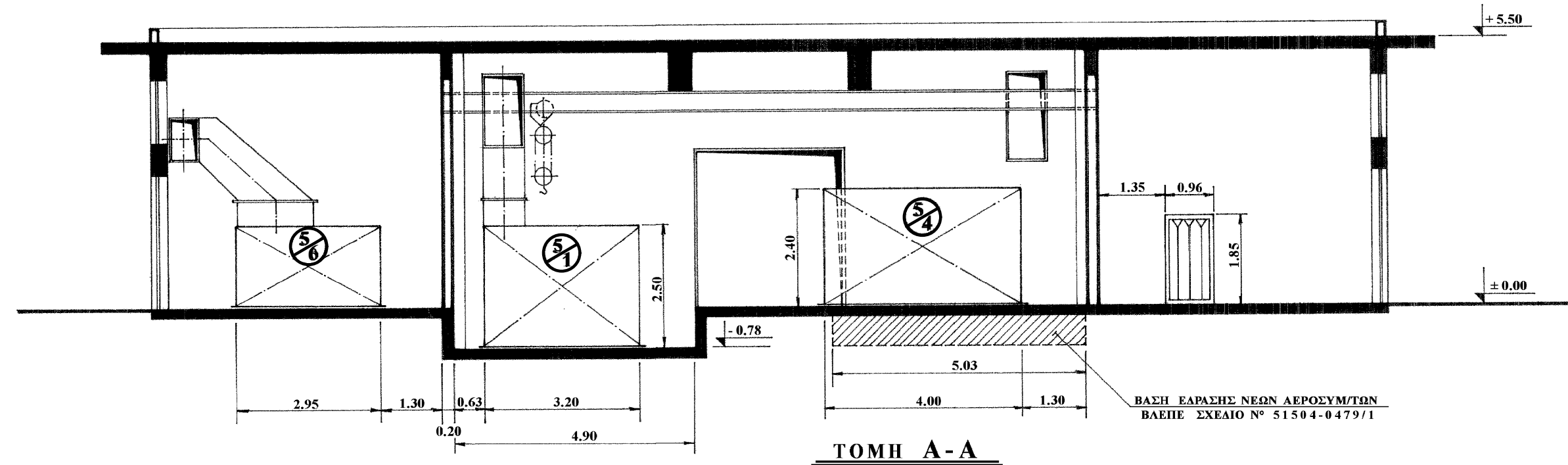

ΤΟΜΗ Α-Α
ΚΑΙΜΑΚΑ 1:100

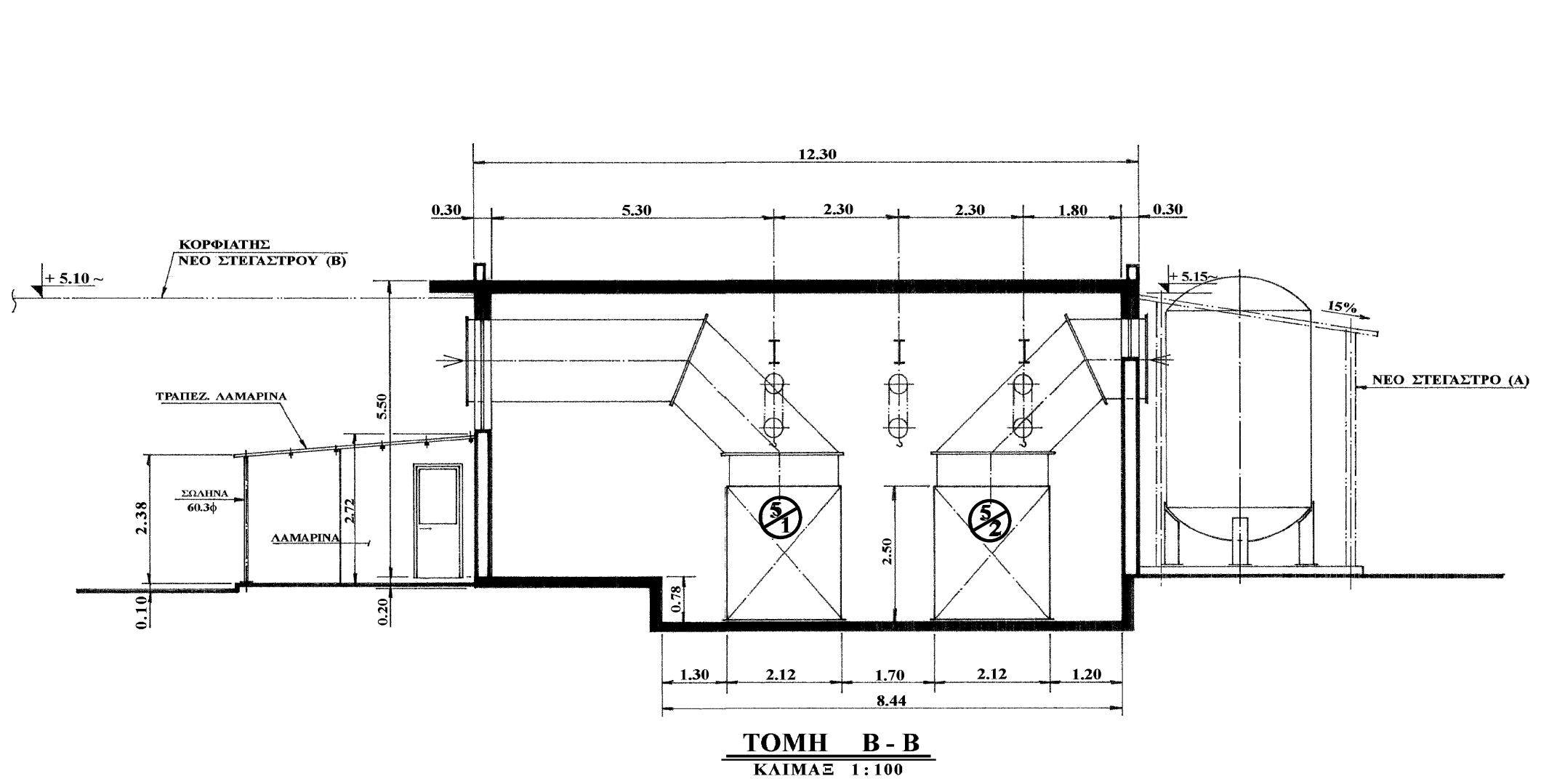

ΤΟΜΗ Β-Β
ΚΑΙΜΑΚΑ 1:100

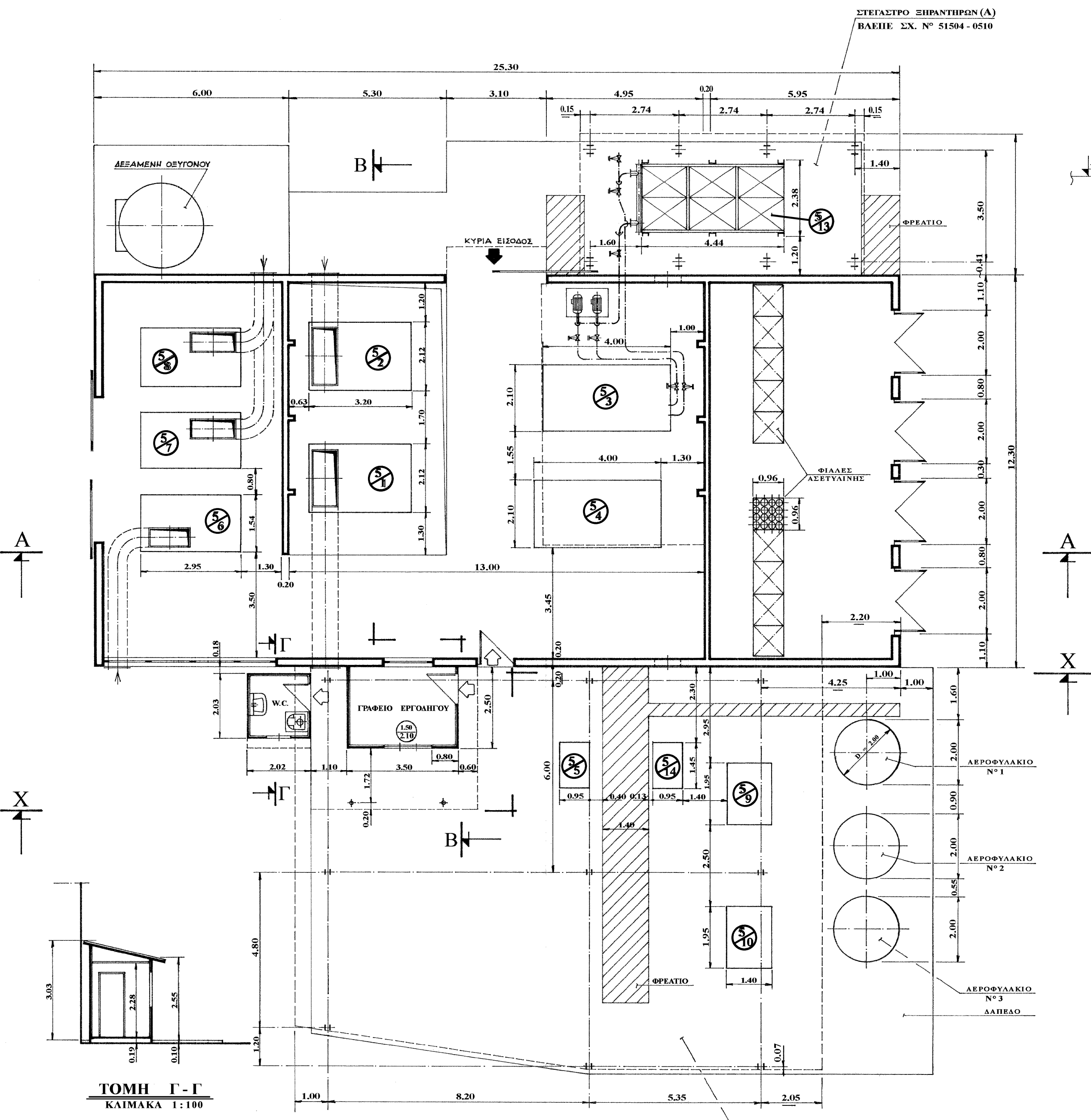

ΚΑΤΩΨΗ
ΚΑΙΜΑΚΑ 1:100

ΥΠΟΜΝΗΜΑ
ΧΑΡΑΚΤΗΡΙΣΜΟΙ
Μ : ΜΗΧΑΝΗΜΑ ΜΕΤΑΣΚΕΥΑΣΜΕΝΟ.
Α : ΜΗΧΑΝΗΜΑ ΑΠΟΣΥΡΜΕΝΟ.
Υ : ΠΑΛΑΙΟ ΜΗΧΑΝΗΜΑ (ΥΠΑΡΧΟΝ).
Ν : ΝΕΟ ΜΗΧΑΝΗΜΑ.

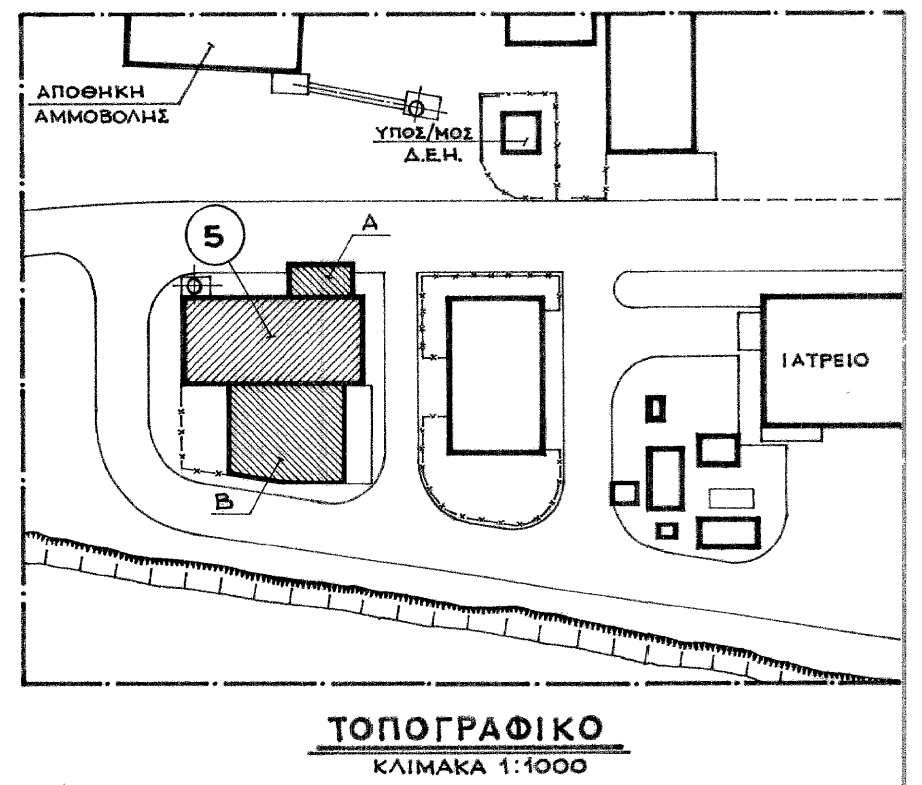

ΤΟΠΟΓΡΑΦΙΚΟ
ΚΑΙΜΑΚΑ 1:1000

ΚΤΗΡΙΟΥ E= 25.30 X 12.30 = 311 M²
O = 311,19 M² X 5.50 + ΤΑΦΡΟΣ 8.44 X 4.90 X 0.78 = 1744 M³
ΣΤΕΓΑΣΤΡΟ Α E= 8.52 X 4.40 = 37 M²
O = 37.49 M² X Μ.Υ. 4.70 = 176 M³
ΣΤΕΓΑΣΤΡΟ Β E= 16.60 X 12.27 - (9.20 X 1.27 : 2) = 199 M²
O = 197.8 M² X Μ.Υ. 2.79 = 930 M³
(ΤΜΗΜΑ) W.C. E= 1.50 X 2.03 = 3 M²
O = 3 M² X Μ.Υ. 2.79 = 8 M³
ΣΥΝΟΛΟ : E = 550 M² O = 2858 M³

PROJECT	ELEFSIS SHIPYARD
EMPLOYER	ONEX
LOCATION	ELEFSIS, ATTICA, GREECE
MAP ISSUE	AIR COMPRESSOR'S BUILDING AND AIR DRYER SHEDS ITEM 5



ELEF.-EQ-LAY-51504-0032A

A. SOTIROGLOU	Employer signature
Approvals	
Κλίμακας 1:100, 1:1000	March 2022

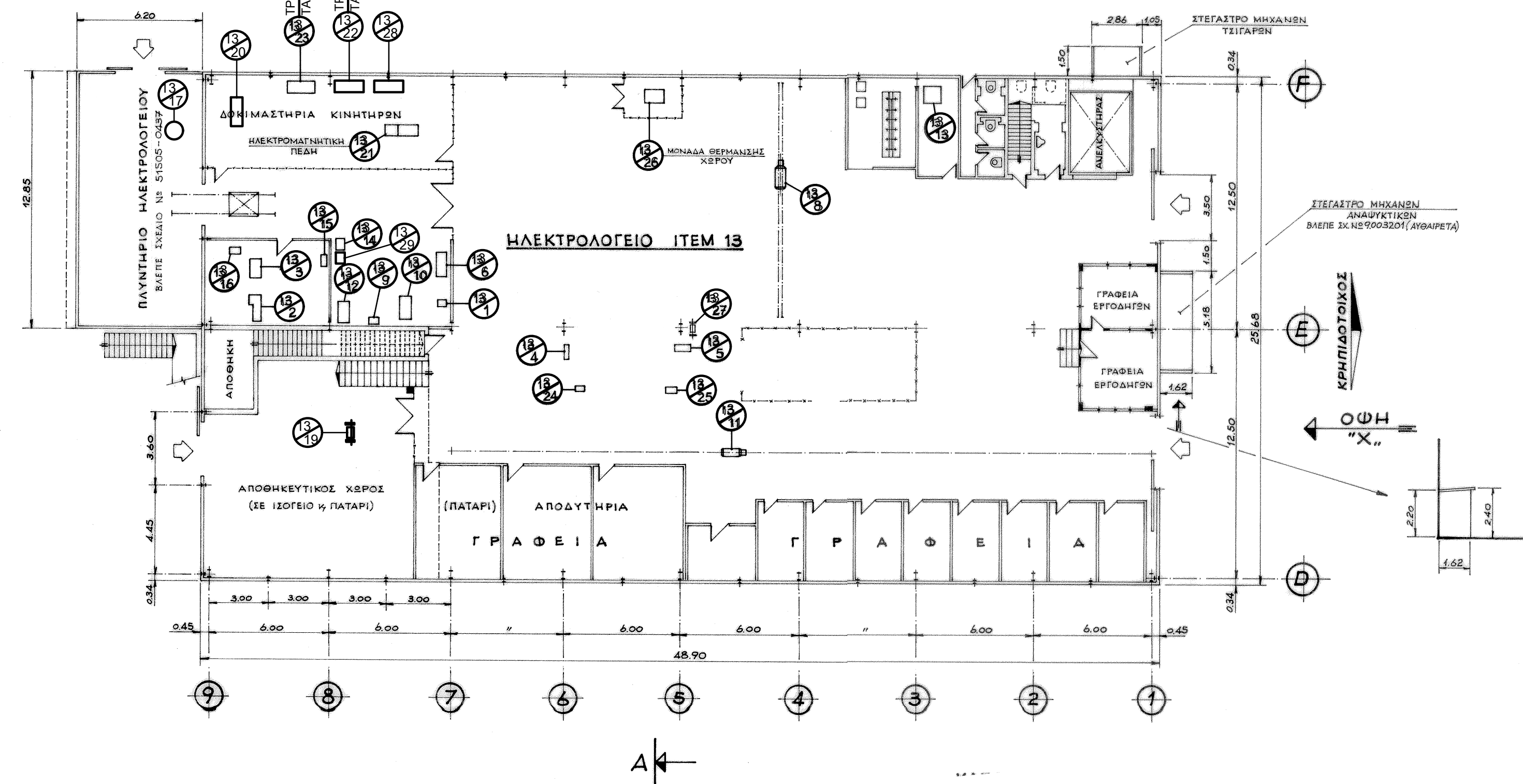
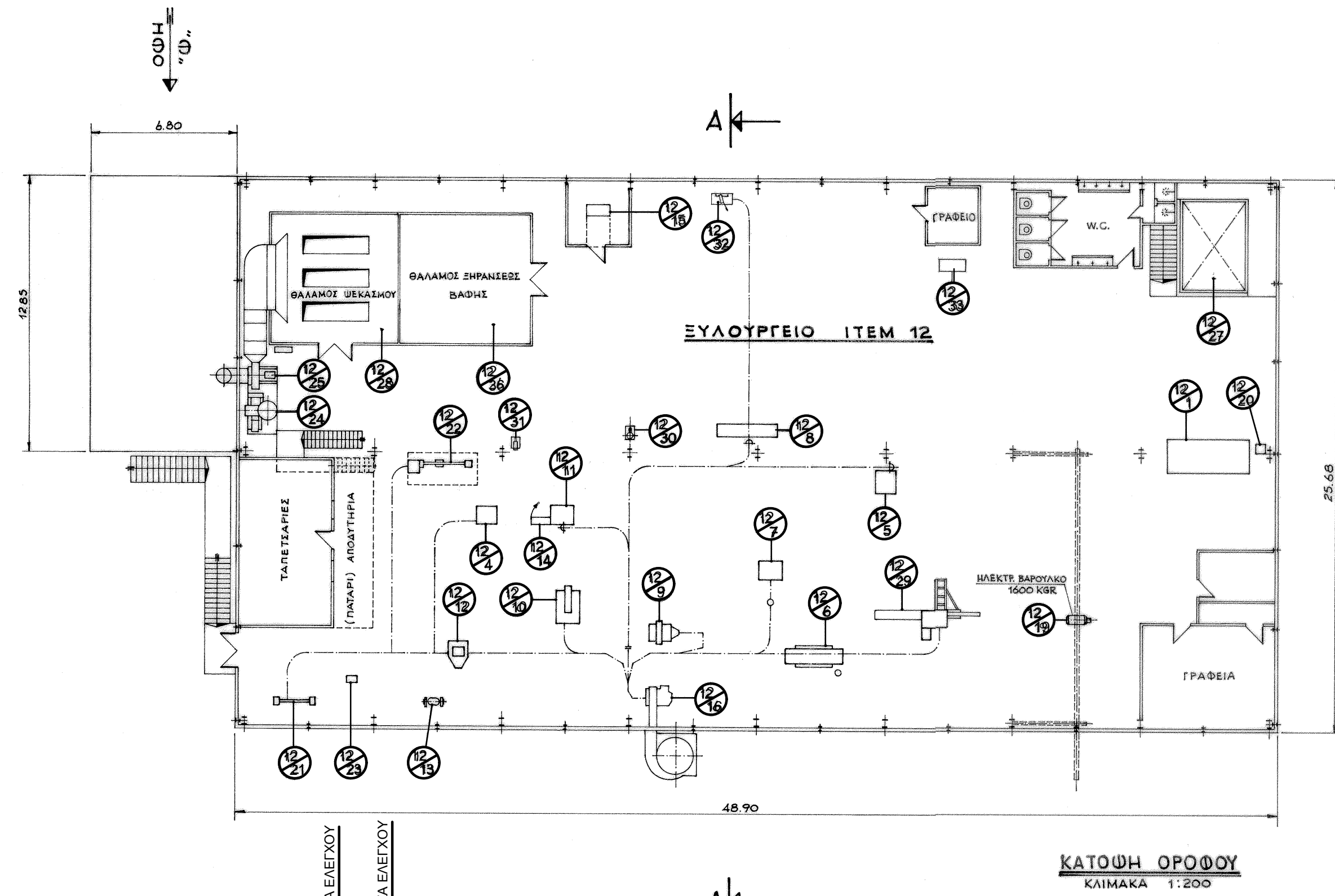
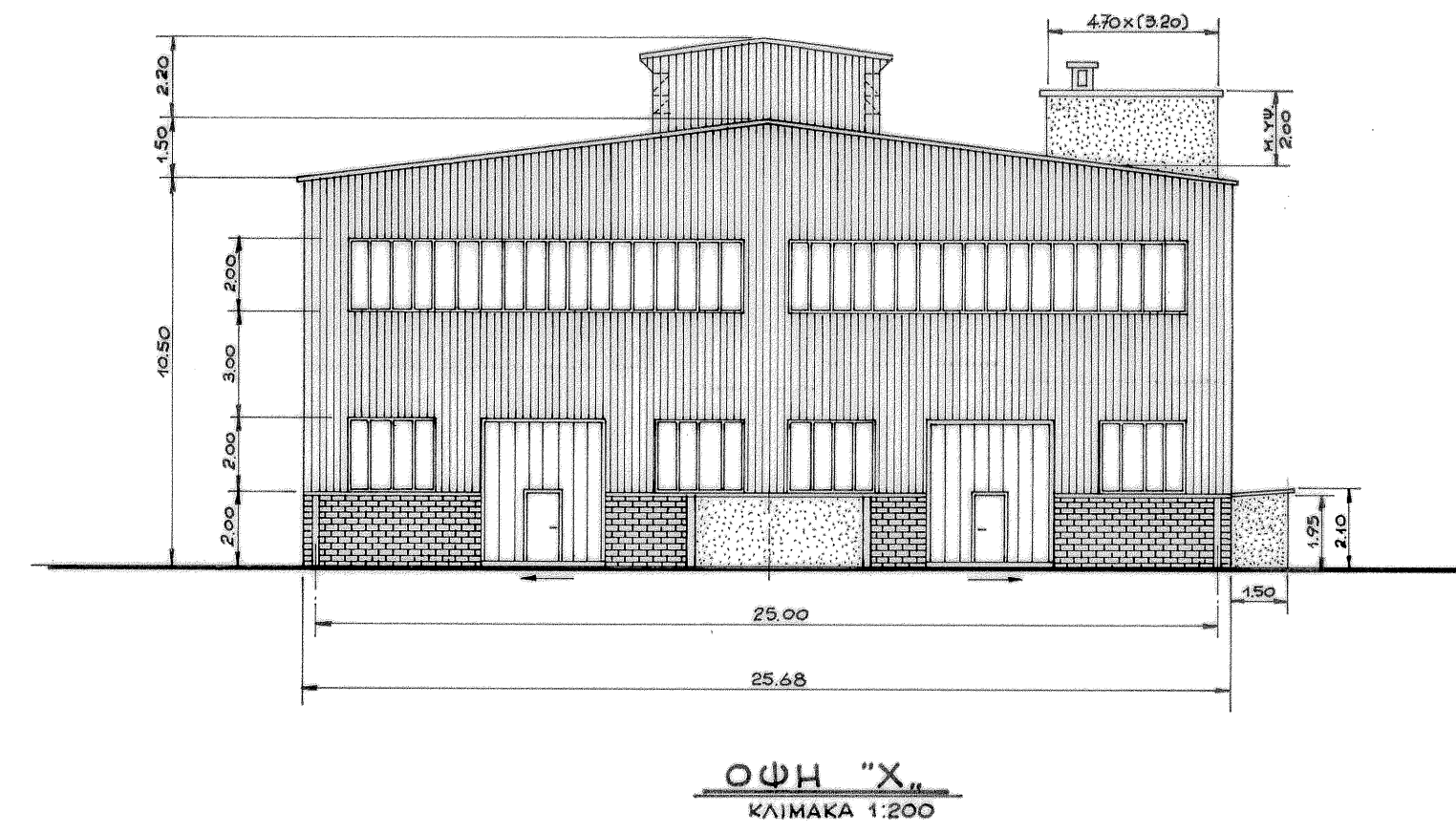
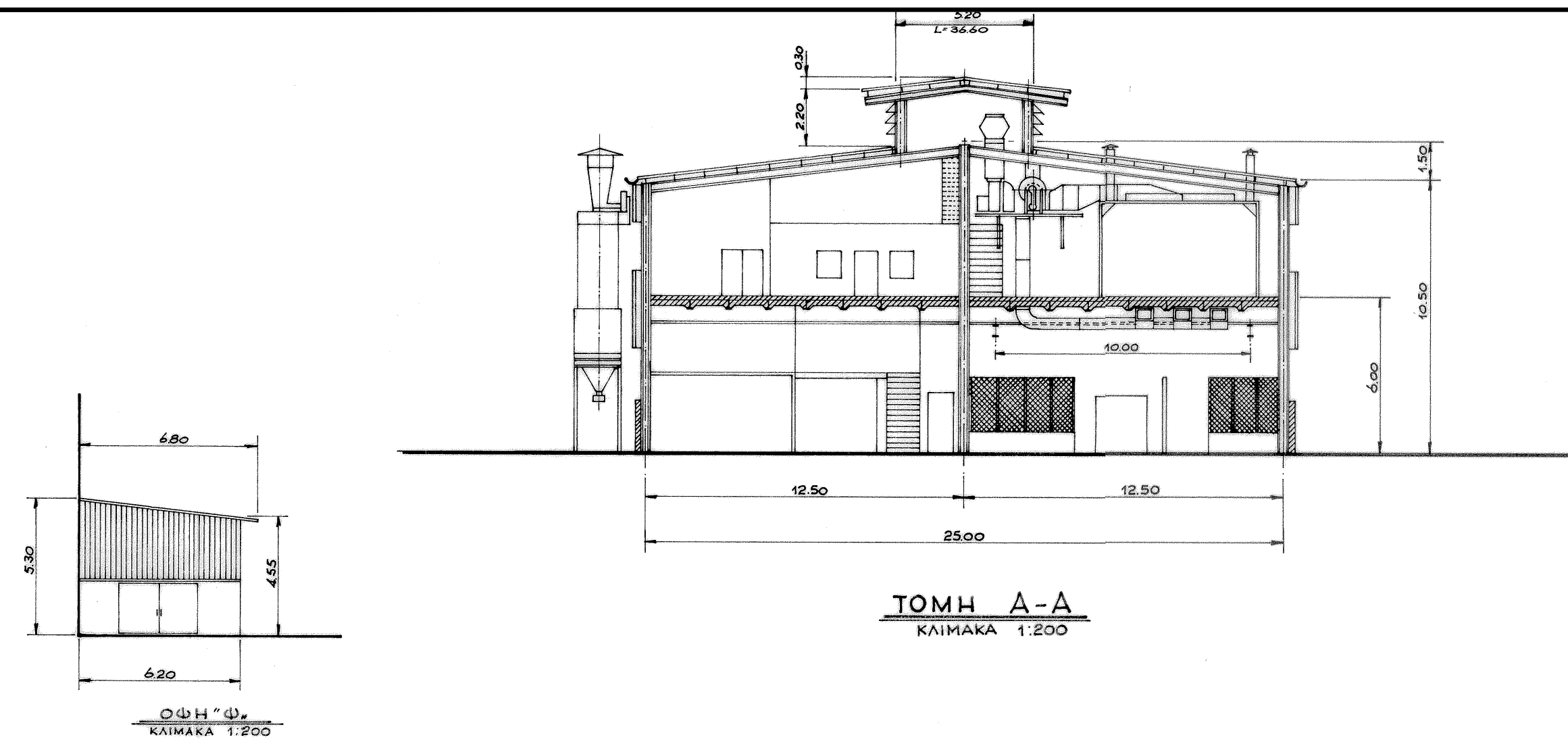

ΓΕΝΙΚΟ ΣΥΝΟΛΟ ΚΙΝΗΤΗΡΙΟΥ ΙΣΧΥΟΣ 411,89 Η.Ρ.

ΥΠΟΜΝΗΜΑ
ΧΑΡΑΚΤΗΡΙΣΜΟΙ
Α : ΜΗΧΑΝΗΜΑ ΑΠΟΣΥΡΜΕΝΟ...
Υ : ΠΑΛΑΙΟ ΜΗΧΑΝΗΜΑ (ΥΠΑΡΧΟΝ)...
Ν : ΝΕΟ ΜΗΧΑΝΗΜΑ...

Ε ΥΠΟΣΤ. = 25,68 x 48,90 = 1255,75
 Ε ΠΛΥΝΤ. = 6,20 x 12,85 = 79,67
 Ε ΣΤΕΓ.ΥΛ. = 1,50 x 2,86 = 4,27
 Ε ΣΤΕΓ.ΑΝ. = 1,62 x 3,16 = 5,11
 Ε ΣΥΝΟΛΟΥ = 1348 Μ²

Ο = 1255,75 x 11,25 + 5,20 x 36,60 x 2,20 + 4,70 x 2,20 x 2,00 = 14575,96
 Ο = 79,67 x 4,72 = 372,37
 Ο = 4,27 x 2,02 = 8,68
 Ο = 5,39 x 2,30 = 12,40
 Ο ΣΥΝΟΛΟΥ = 14993 Μ³

PROJECT	ELEFSIS SHIPYARD	
EMPLOYER	ONEX	
LOCATION	ELEFSIS, ATTICA, GREECE	
MAP ISSUE	ΜΕΤΑΛΛΙΚΟ ΥΠΟΣΤΕΓΟ "Ε" ΕΥΛΟΥΡΓΕΙΟ - ΗΛΕΚΤΡΟΛΟΓΕΙΟ ΔΙΑΤΑΞΗ ΜΗΧΑΝΗΜΑΤΩΝ (FLOOR PLANS-ELEVATION-SECTION) ITEMS 12-13	
	 ΥΠΗΡΕΣΙΕΣ ΤΕΧΝΙΚΩΝ ΣΥΜΒΟΥΛΩΝ - ΜΕΛΕΤΗΤΩΝ ΜΑΥΡΟΜΙΧΑΗΛ Τ1 - 10682 ΕΞΑΡΧΕΙΑ ΑΘΗΝΑ ΑΦΜ: 800643092, ΔΟΥ: Α' ΑΘΗΝΩΝ Τηλ: +30 210 328914 email: info@enviterra.gr - http://www.enviterra.gr	ELEF.-EQ-LAY-51505-0033A
	A. SOTIROGLOU	Employer signature
Approvals		
Κλίμακα 1:100		March 2022

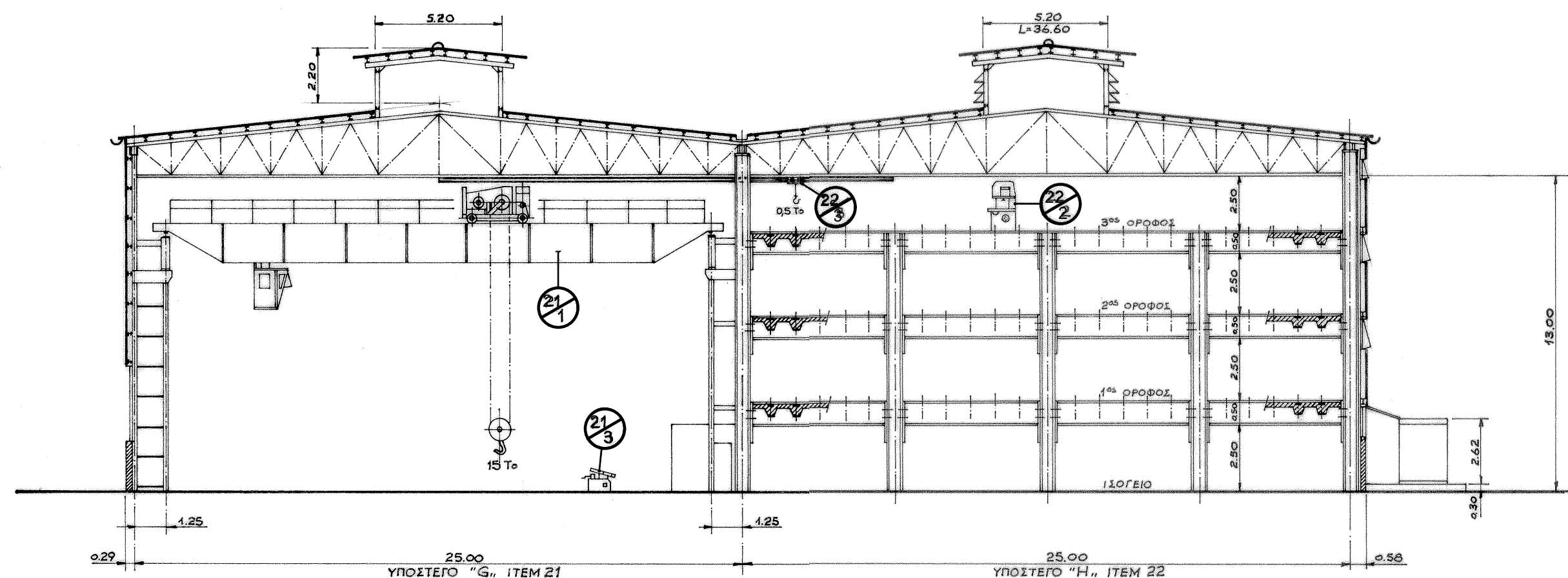

ΤΟΜΗ Α-Α
ΚΛΙΜΑΚΑ 1:200

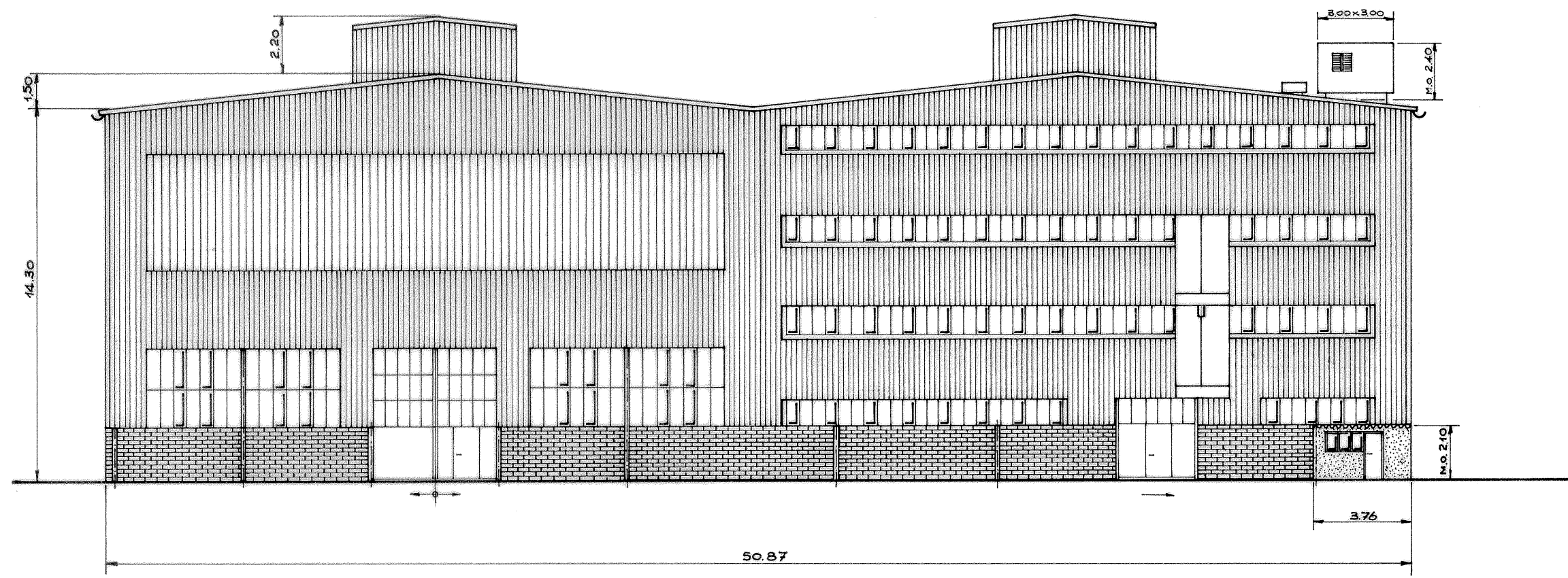

ΟΨΗ "Χ"
ΚΛΙΜΑΚΑ 1:200

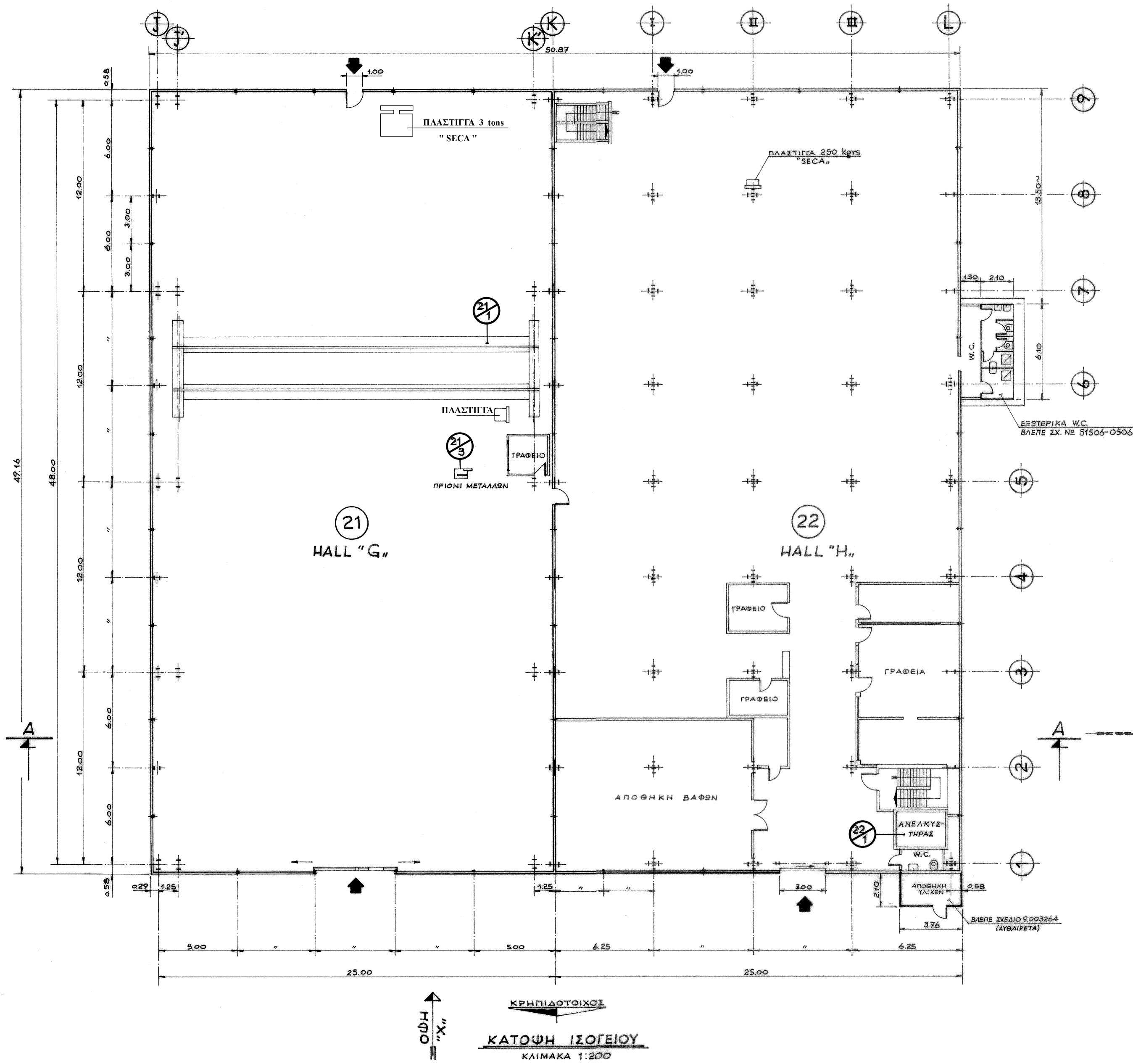

ΚΑΤΟΨΗ ΙΣΟΓΕΙΟΥ
ΚΛΙΜΑΚΑ 1:200

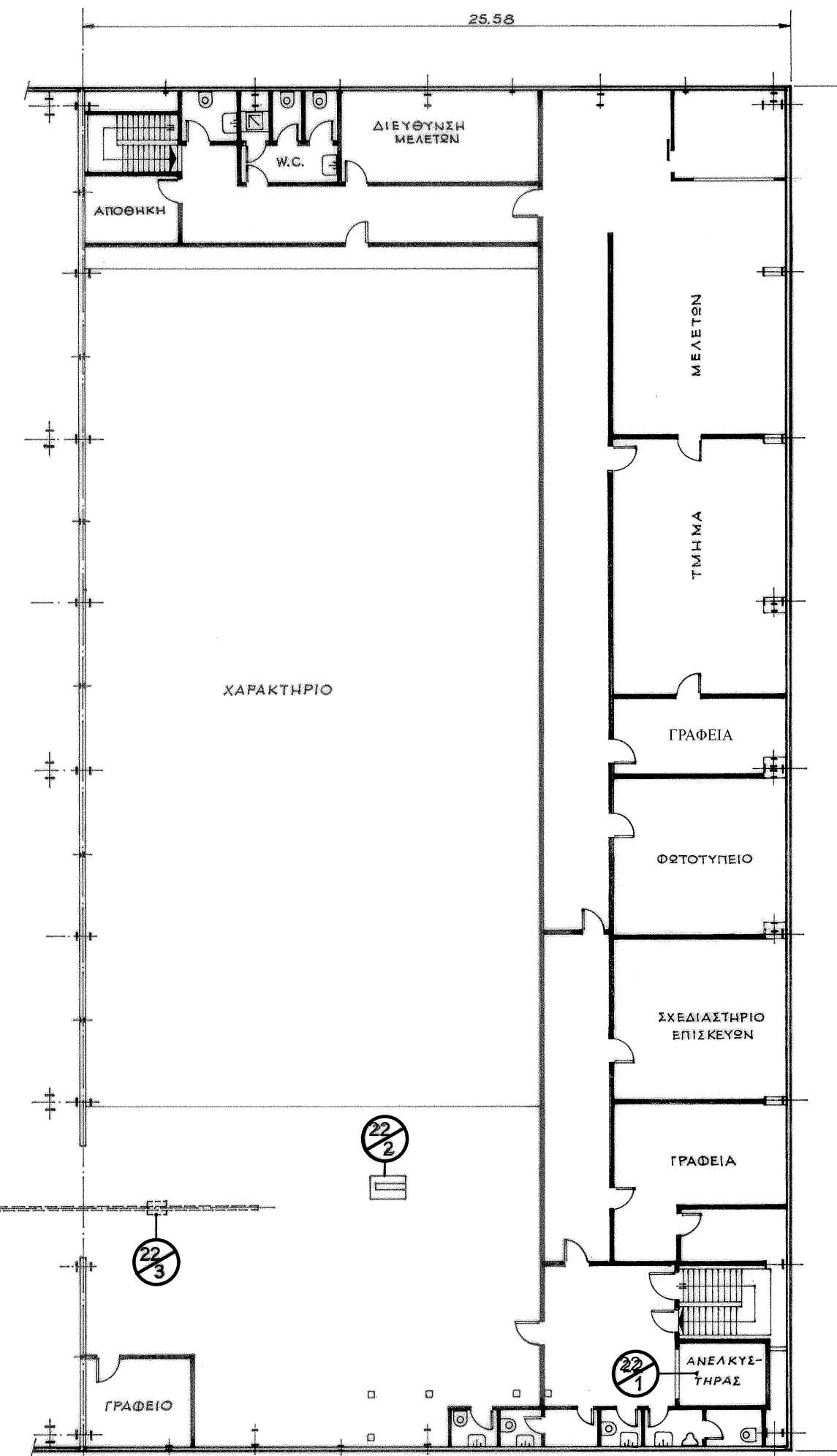

ΚΑΤΟΨΗ 3ου ΟΡΟΦΟΥ
ΚΛΙΜΑΚΑ 1:200

Ε ΥΠΟΣΤ. = 49,16 x 50,87 = 2501 Μ²
 Ε ΑΠΘ. = 2,10 x 3,76 = 8 Μ²
 Ε W.C. = 6,10 x 3,40 = 21 Μ²
 ΣΥΝΟΛΟ = 2530 Μ²

Ο ΥΠΟΣΤ. = 2500,77 x 15,05 + 2 x 5,20 x 3,60 x 2,20 + 3,00 x 3,00 x 2,40 = 38496 Μ³
 Ο ΑΠΘ. = 7,89 x 2,10 = 17 Μ³
 Ο W.C. = 58 Μ³
 ΣΥΝΟΛΟ = 38571 Μ³

ΥΠΟΜΝΗΜΑ
 ΧΑΡΑΚΤΗΡΙΣΜΟΙ
 Υ : ΠΑΛΙΟ ΜΗΧΑΝΗΜΑ (ΥΠΑΡΧΟΝ)...
 Α : ΜΗΧΑΝΗΜΑ ΑΠΟΣΤΡΕΜΟ...

PROJECT	ELEFSIS SHIPYARD
EMPLOYER	ONEX
LOCATION	ELEFSIS, ATTICA, GREECE
MAP ISSUE	METALLIC SHEDS "G-H" -STORAGE ROOMS - MACHINERY CONFIGURATION (FLOOR PLANS-ELEVATION-SECTION) ITEMS 21-22



ELEF.-EQ-LAY-51506-0034A

A. SOTIROGLOU	Employer signature
Approvals	
Κλίμακα 1:200	March 2022

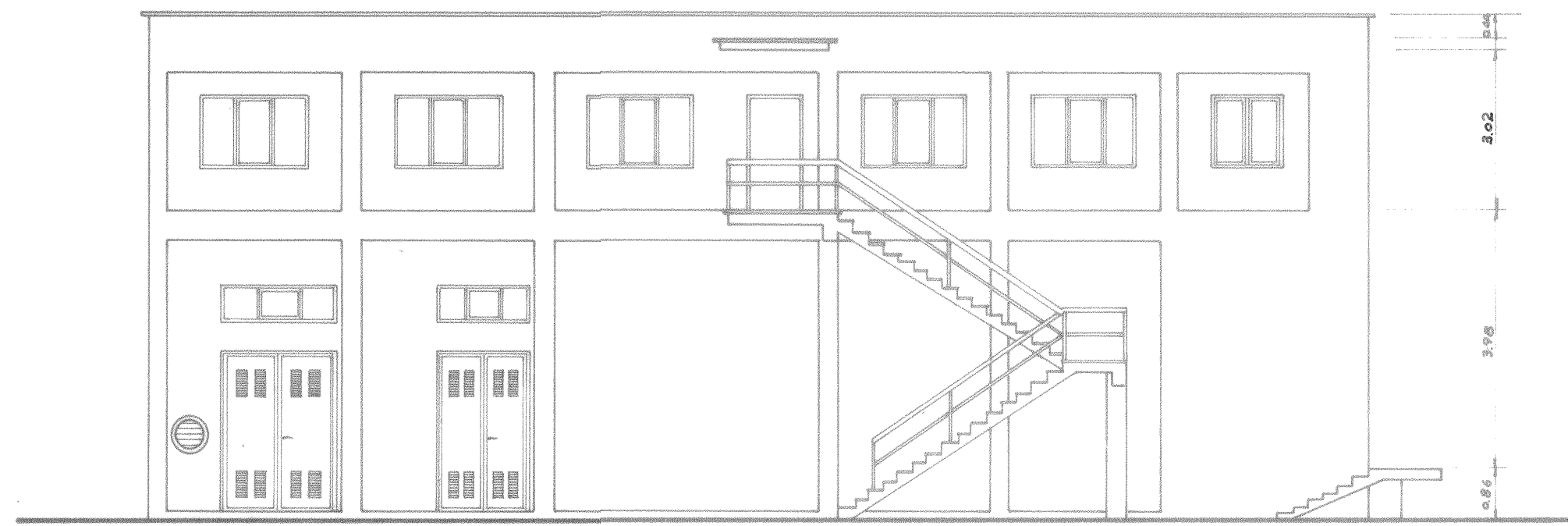

Οψη Ψ
Κλίμακα 1:100

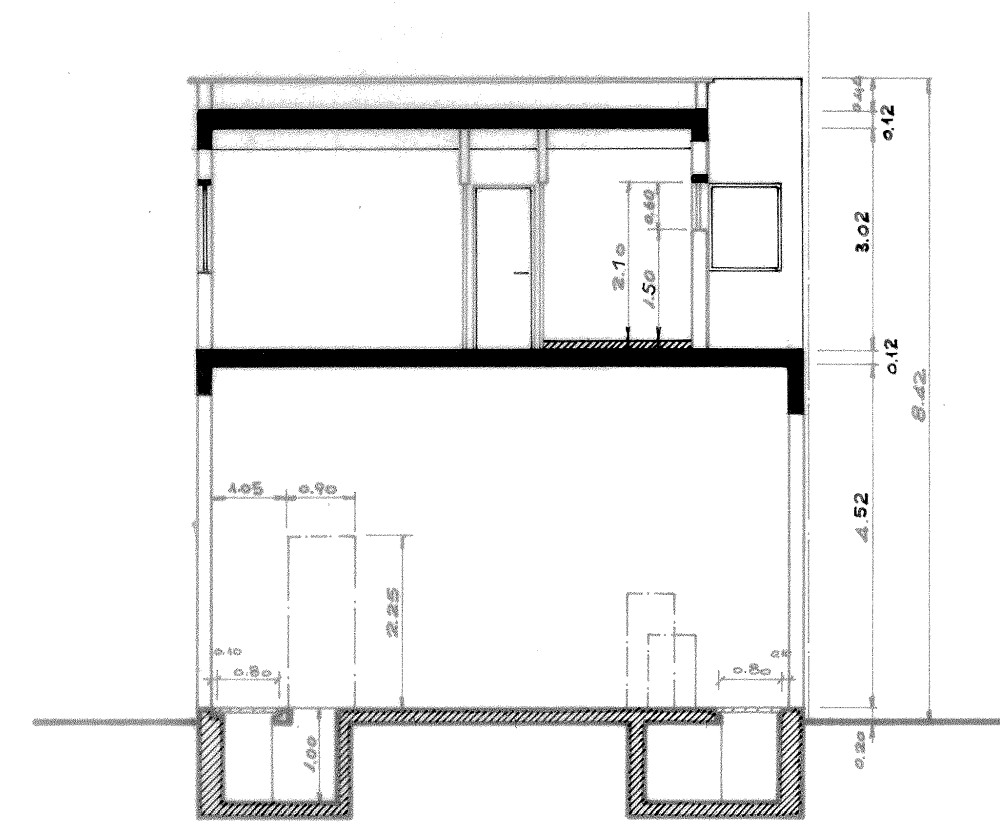

Τομή Α-Α
Κλίμακα 1:100

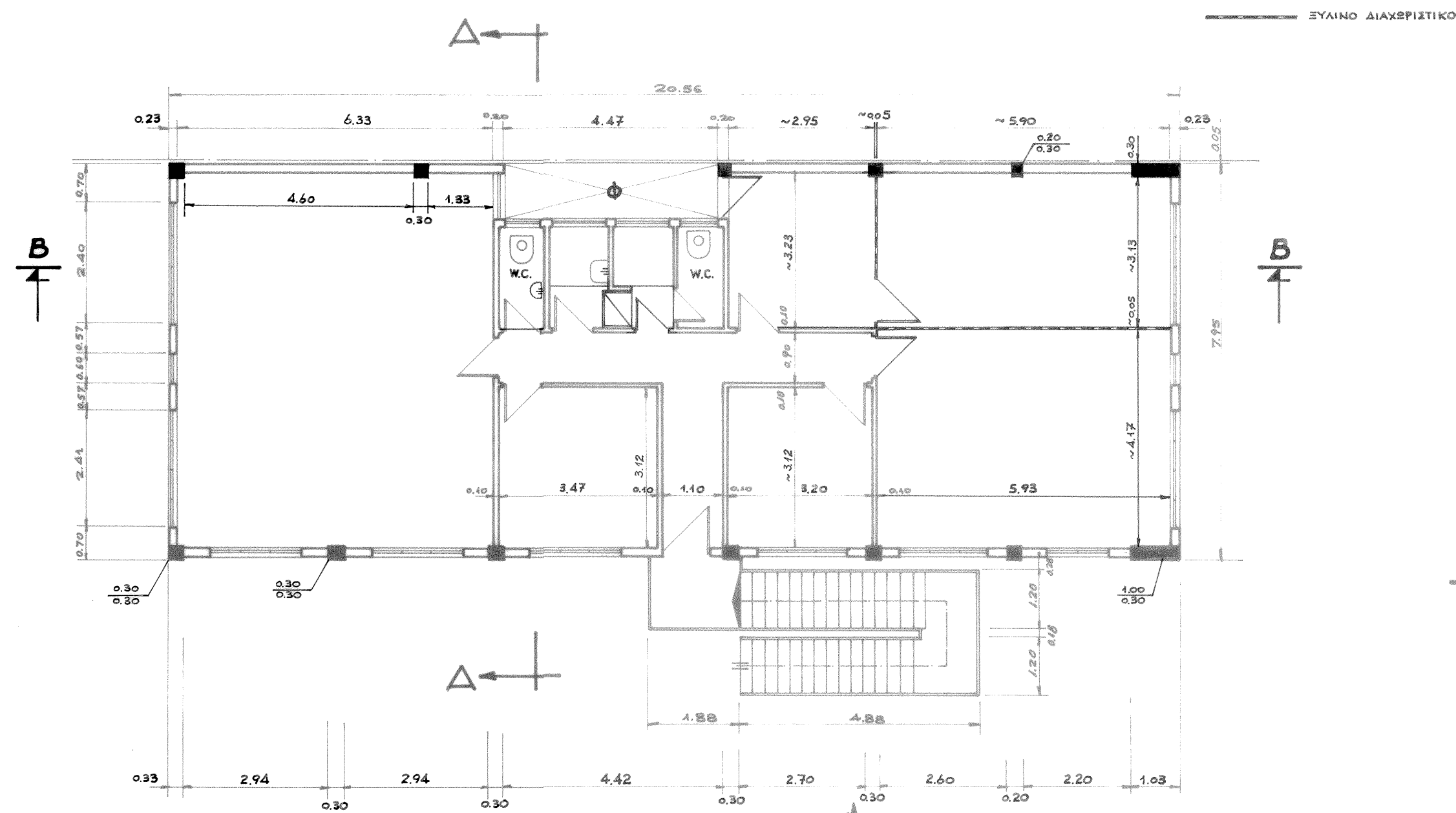

ΚΑΤΩΗ ΟΡΟΦΟΥ
Κλίμακα 1:100

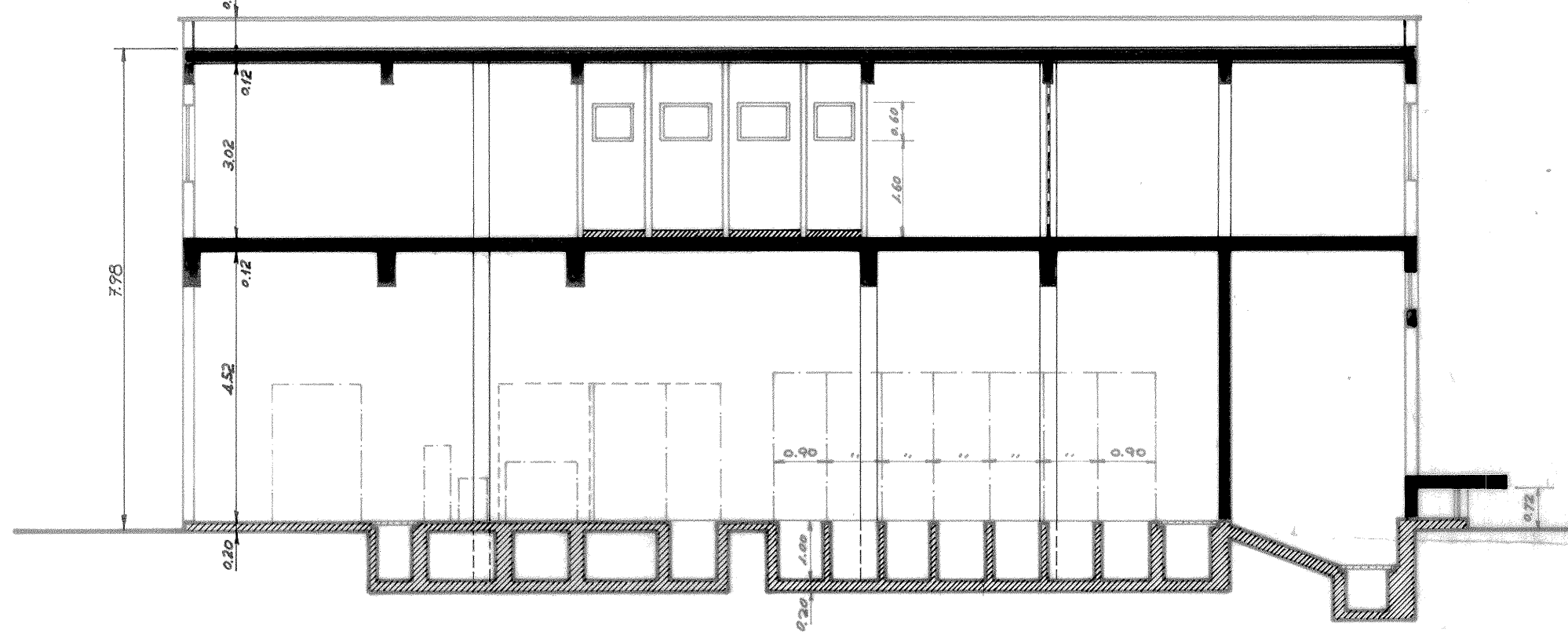

Τομή Β-Β
Κλίμακα 1:100

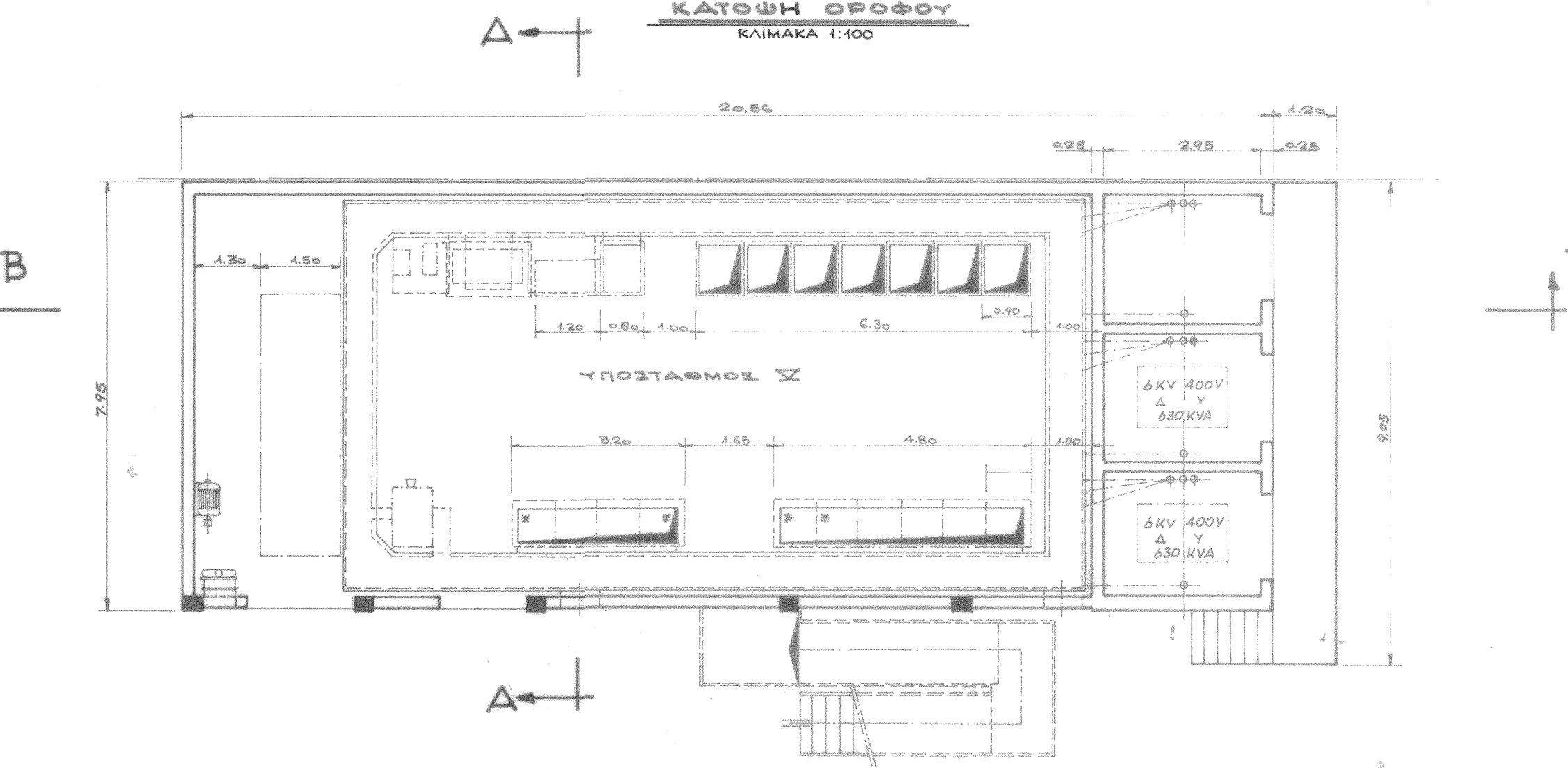

ΚΑΤΩΗ ΙΣΟΓΕΙΟΥ
Κλίμακα 1:100

$E = 7,95 \times 20,56 = 163 \text{ M}^2$
 $O = 163,45 \times 7,98 = 1304 \text{ M}^3$

PROJECT	ELEFSIS SHIPYARD	
EMPLOYER	ONEX	
LOCATION	ELEFSIS, ATTICA, GREECE	
MAP ISSUE	SUBSTATION BUILDING V AND OFFICES FLOOR PLAN- ELEVATION - SECTION ITEM 20	
 <small>ΥΠΗΡΕΣΙΕΣ ΤΕΧΝΙΚΩΝ ΣΥΜΒΟΥΛΩΝ - ΜΕΛΕΤΗΤΩΝ ΜΑΥΡΟΜΙΚΑΛΗ 71 - 10680 ΕΣΣΑΡΧΕΙΑ ΑΘΗΝΑ ΑΦΜ: 800843993 ΔΟΥ: Δ' ΑΘΗΝΩΝ Τηλ: +30 210 3389184 email: info@enviterra.gr - http://www.enviterra.gr</small>		ELEF.-EQ-LAY-51507-0066
A. SOTIROGLOU		Employer signature
Approvals		
Κλίμακα 1:50		March 2022

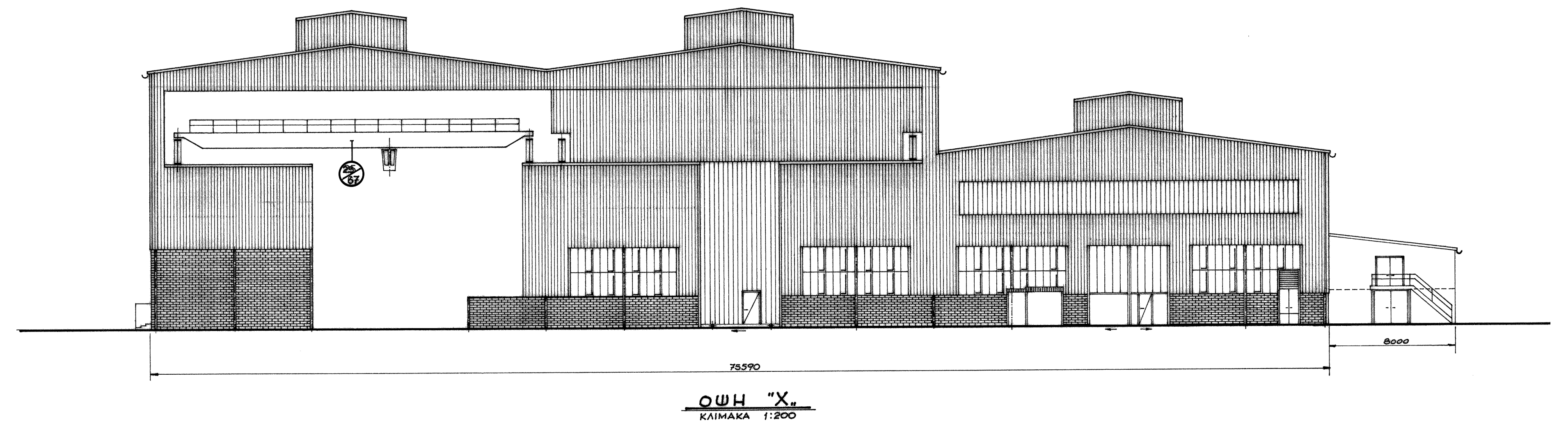
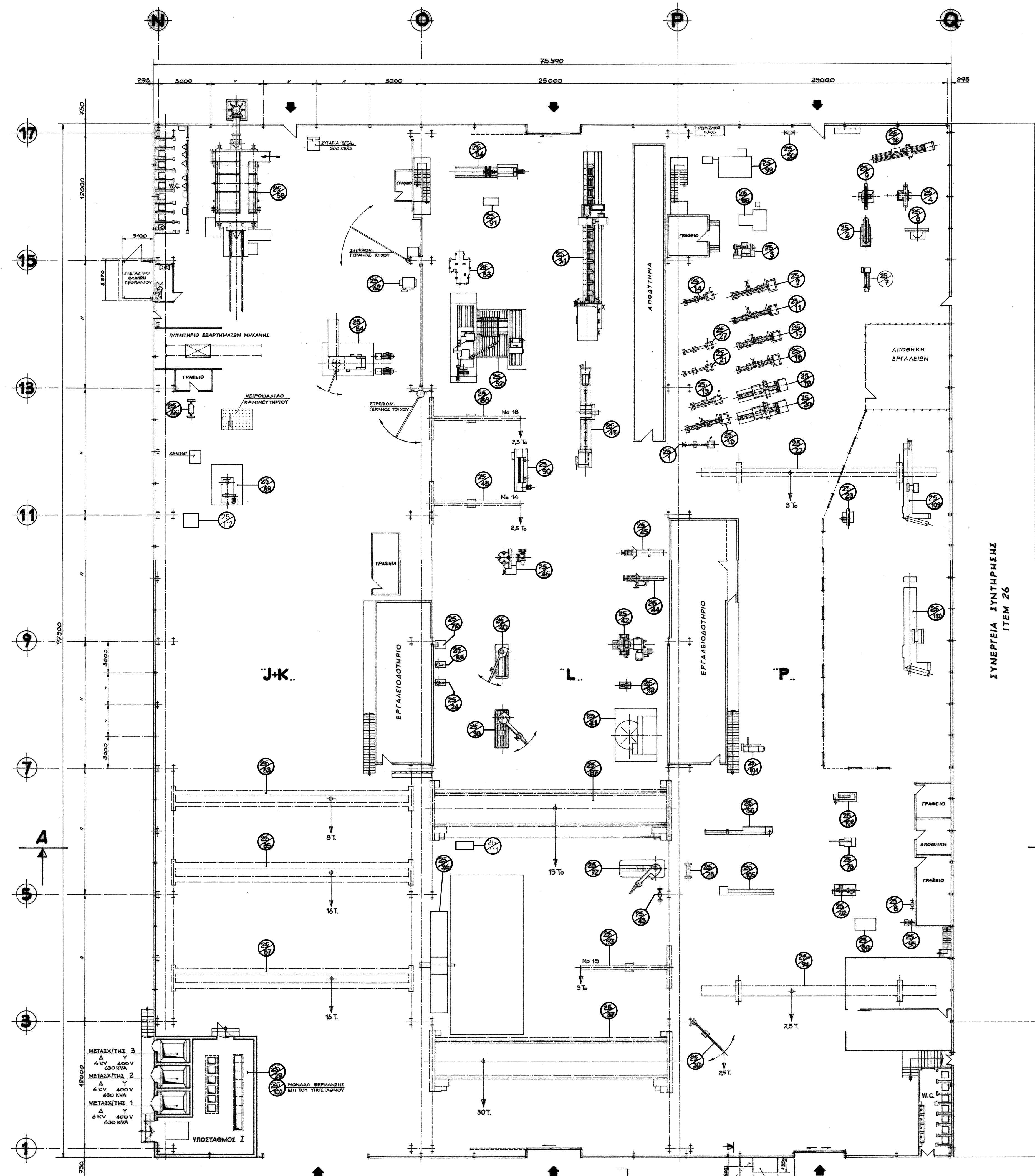

ΚΑΤΟΨΗ
ΚΑΙΜΑΚΑ 1:200

Ε ΥΠΟΣΤ. = 35,59 x 97,50 = 3470 Μ²
 Ε ΣΤ. ΠΡΟΤ. = 3,10 x 3,57 = 11 Μ²
 Ε ΣΤ. ΑΝΑΒ. = 0,94 x 1,23 x 1,85 x 2,40 = 4 Μ²
 ΣΥΝΟΛΟ = 3585 Μ²

Ο ΥΠΟΣΤ. = 4903,8 Μ² x 12,35 + 2446,2 Μ² x 12,05 + 3 x 5,20 x 84,70 x 2,20 = 117.706 Μ³
 Ο ΣΤ. ΠΡ. = 11 Μ² x 3,27 = 36 Μ³
 Ο ΣΤ. ΑΝ. = 4 Μ² x 2,20 = 9 Μ³
 ΣΥΝΟΛΟ = 117.751 Μ³

ΥΠΟΜΝΗΜΑ
 ΧΑΡΑΚΤΗΡΙΣΜΟΙ
 Υ: ΠΛΑΙΟ ΜΗΧΑΝΗΜΑ (ΥΠΟΚΡΟΝ)
 Ν: ΝΕΟ ΜΗΧΑΝΗΜΑ
 Α: ΜΗΧΑΝΗΜΑ ΑΠΟΣΥΡΜΕΝΟ
 ΝΕ: ΑΠΟΣΥΡΜΕΝΟ ΜΗΧΑΝΗΜΑ ΣΕ ΑΓΝΩΣΤΗ ΘΕΤΑΣΗ

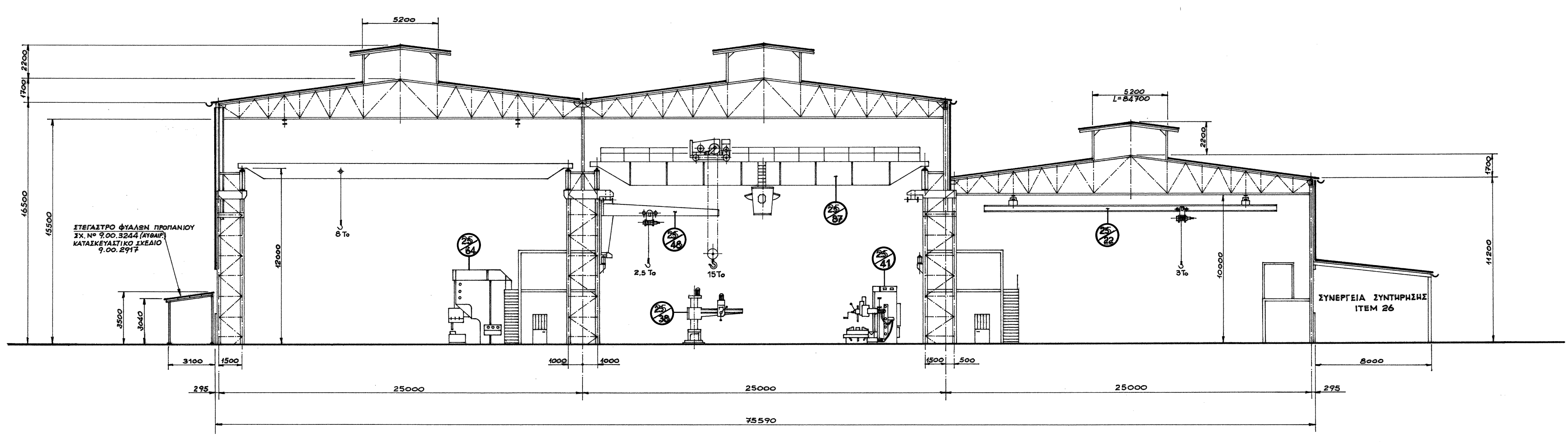

PROJECT	ELEFSIS SHIPYARD
EMPLOYER	ONEX
LOCATION	ELEFSIS, ATTICA, GREECE
MAP ISSUE	METALLIC SHEDS J - K - L - P CUTTING AREA - FORMING AREA - PIPE SHOP (MACHINERY CONFIGURATION) FLOOR PLAN - ELEVATION - SECTION ITEM 25

ENVITERRA
 ΥΠΟΥΡΓΕΙΟ ΠΕΡΙΒΑΛΛΟΝΤΟΣ, ΒΙΟΜΗΧΑΝΙΑΣ ΚΑΙ ΕΝΕΡΓΕΙΑΣ
 ΔΙΕΥΘΥΝΣΗ ΜΗΧΑΝΟΛΟΓΙΑΣ ΚΑΙ ΕΚΜΕΤΑΛΛΕΥΣΗΣ
 Τμήμα: ΕΠΙΧΕΙΡΗΣΙΑΚΗ ΔΙΑΧΕΙΡΙΣΗ
 www.enviterra.gr

ELEF.-EQ-LAY-51508-0039A

A. SOTIROGLOU
 Employer signature

Approvals

Κλίμακα 1:200 March 2022

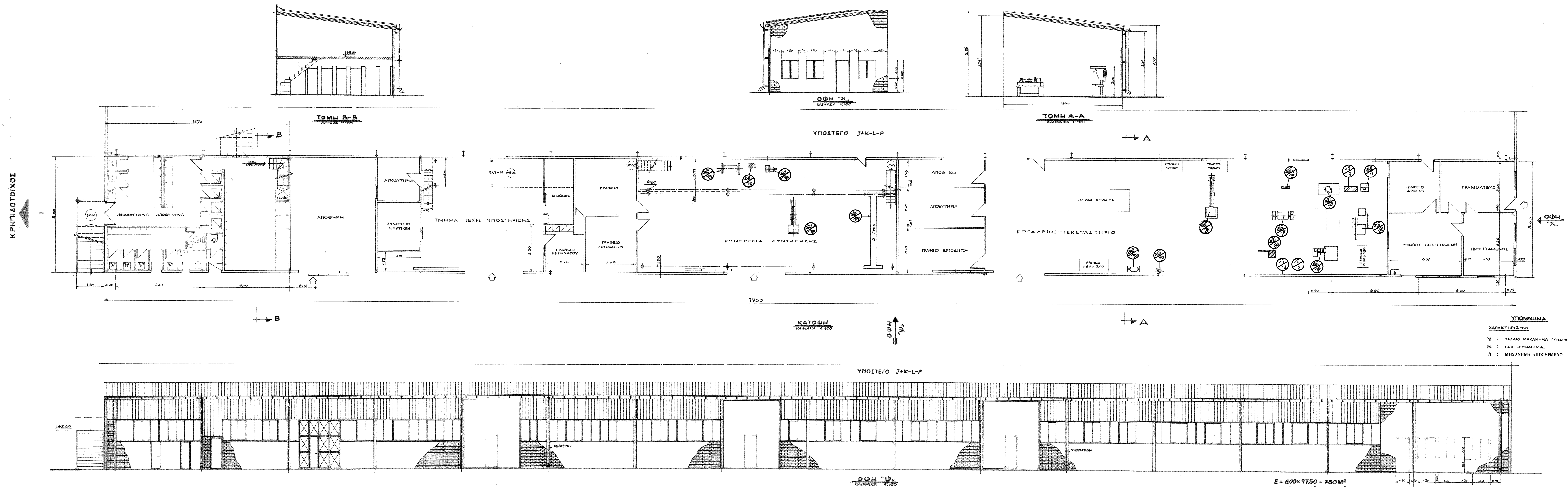

ΥΠΟΜΝΗΜΑ
 ΣΑΡΑΚΤΗΡΙΣΜΟΙ
 Υ : ΠΑΛΑΙΟ ΜΗΧΑΝΗΜΑ (ΥΠΑΡΧΟΝ)
 Ν : ΝΕΟ ΜΗΧΑΝΗΜΑ
 Α : ΜΗΧΑΝΗΜΑ ΑΠΟΣΥΜΜΕΝΟ

$E = 8,00 \times 97,50 = 780M^2$
 $O = 780 \times 3,46^5 = 4263M^3$
 $E_{\text{φορ}} = 8,00 \times 12,70 = 102 M^2$

PROJECT	ELEFSIS SHIPYARD
EMPLOYER	ONEX
LOCATION	ELEFSIS, ATTICA, GREECE
MAP ISSUE	MAINTENANCE ROOM (MACHINERY CONFIGURATION) FLOOR PLAN - ELEVATION - SECTION ITEM 26
<p>ΥΠΗΡΕΣΙΕΣ ΤΕΧΝΙΚΩΝ ΕΥΒΟΥΧΩΝ - ΜΕΛΕΤΗΤΩΝ ΜΑΥΡΟΠΟΛΙΤΩΝ 71 - 15008 ΕΛΛΗΝΙΚΑ ΑΕΡΙΑ ΑΡΙΘ. ΠΡΟΤΥΠΟΥ ΑΔΤΥ. 12 ΑΘΗΝΩΝ Τηλ: +30 210 3389113 email: info@enviterra.gr - http://www.enviterra.gr</p>	
A. SOTIROGLOU	Employer signature
Approvals	
Κλίμακα 1:100	March 2022

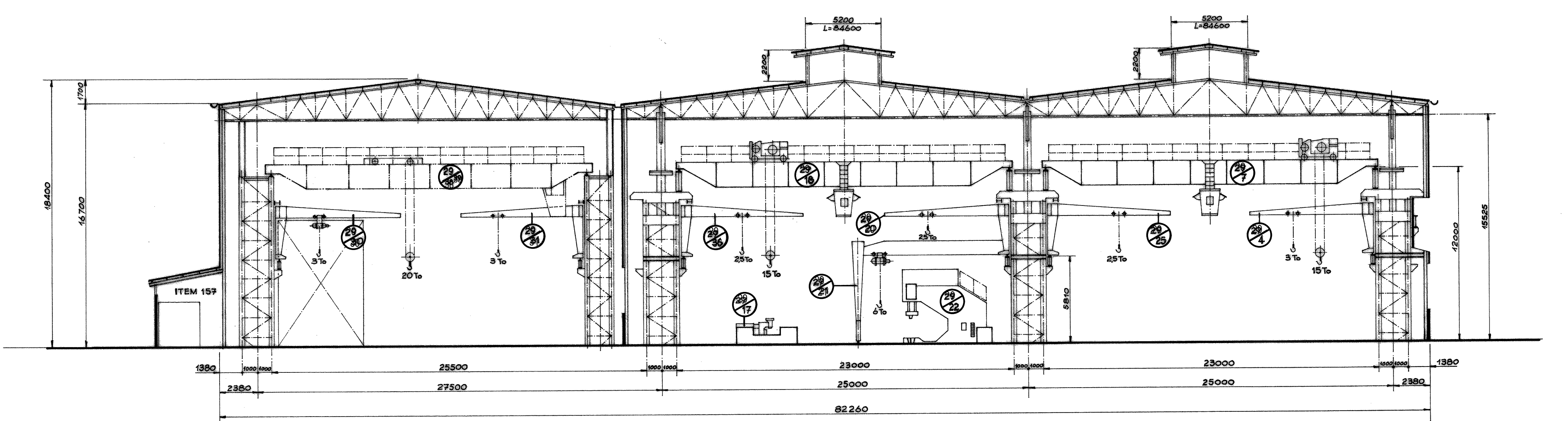
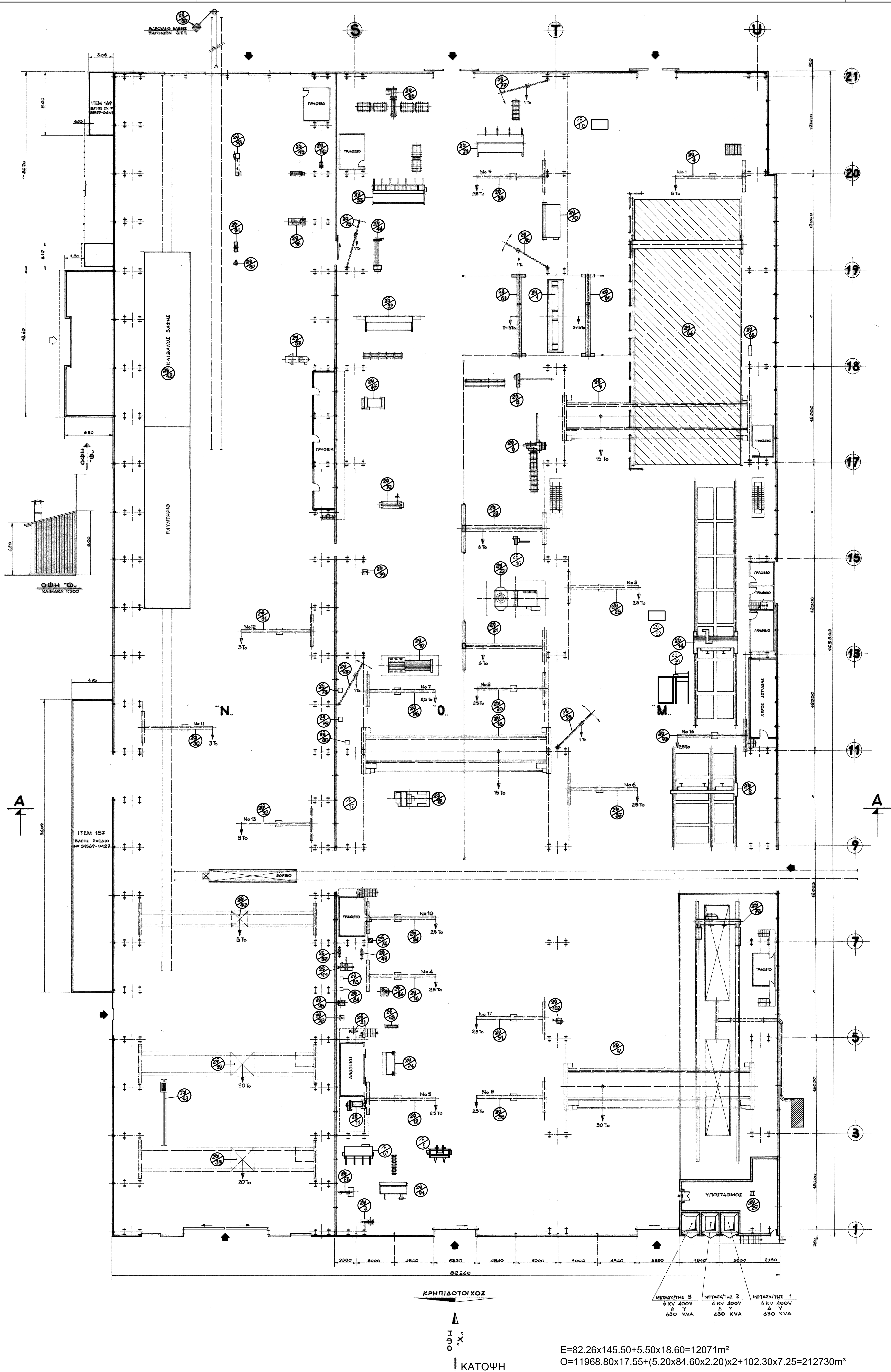

ΤΟΜΗ Α-Α
ΚΑΙΜΑΚΑ 1:200

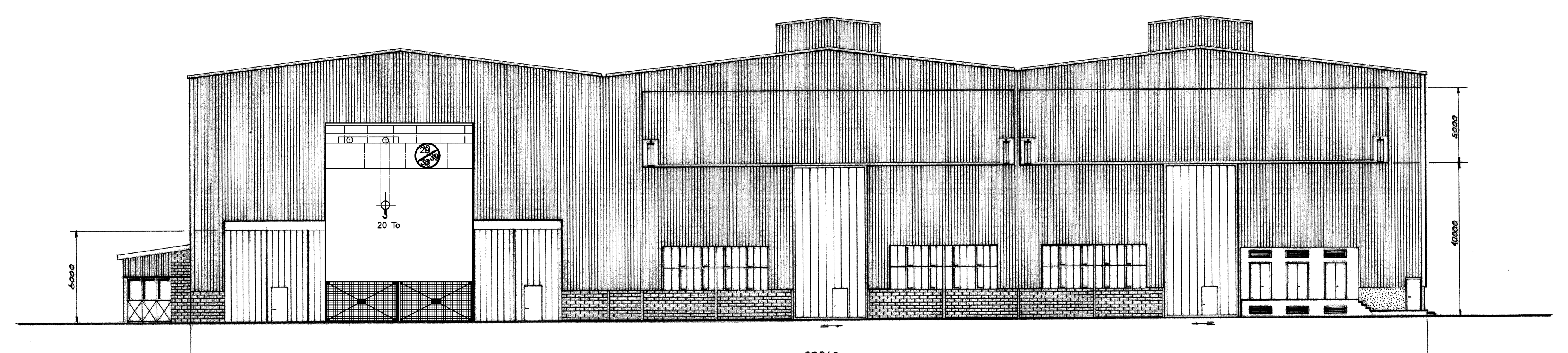

ΟΨΗ Χ
ΚΑΙΜΑΚΑ 1:200

$E=82.26 \times 145.50 + 5.50 \times 18.60 = 12071 \text{ m}^2$
 $O=11968.80 \times 17.55 + (5.20 \times 84.60 \times 2.20) \times 2 + 102.30 \times 7.25 = 212730 \text{ m}^3$

PROJECT	ELEFSIS SHIPYARD
EMPLOYER	ONEX
LOCATION	ELEFSIS, ATTICA, GREECE
MAP ISSUE	METALLIC SHEDS N - O - M OSE - MECHANICAL SHOP (MACHINERY CONFIGURATION) FLOOR PLAN - ELEVATION - SECTION ITEM 29
	
<small>ΥΠΗΡΕΣΙΕΣ ΤΕΧΝΙΚΩΝ ΕΡΓΩΝ ΚΑΙ ΜΕΛΕΤΩΝ ΜΑΚΥΡΟΒΑΣΙΛΕΥΤΙ - ΣΑΒΒΑΤΑΚΗΣ ΑΡΧΙΤΕΚΤΟΝΙΚΟ ΓΡΑΦΕΙΟ ΑΘΗΝΕΣ, ΕΚΔΑΡΕΙ, ΔΟΥΛ. & ΑΔΙΚΩΝ Τηλέφωνο: 210 6711000 www.enviterra.gr</small>	
A. SOTIROGLOU	Employer signature
Approvals	
Κλίμακα 1:200	March 2022

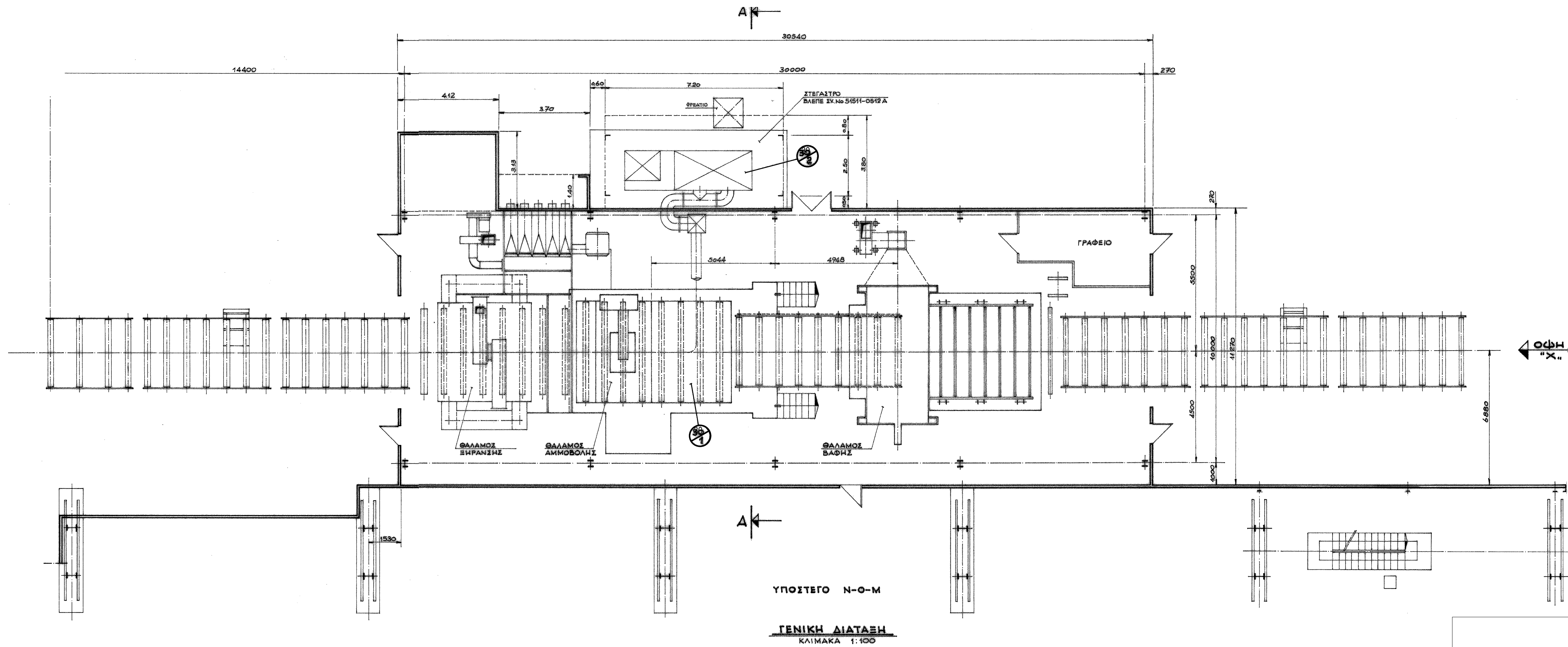

ΥΠΟΣΤΕΓΟ N-O-M
ΓΕΝΙΚΗ ΔΙΑΤΑΞΗ
 ΚΑΙΜΑΚΑ 1:100

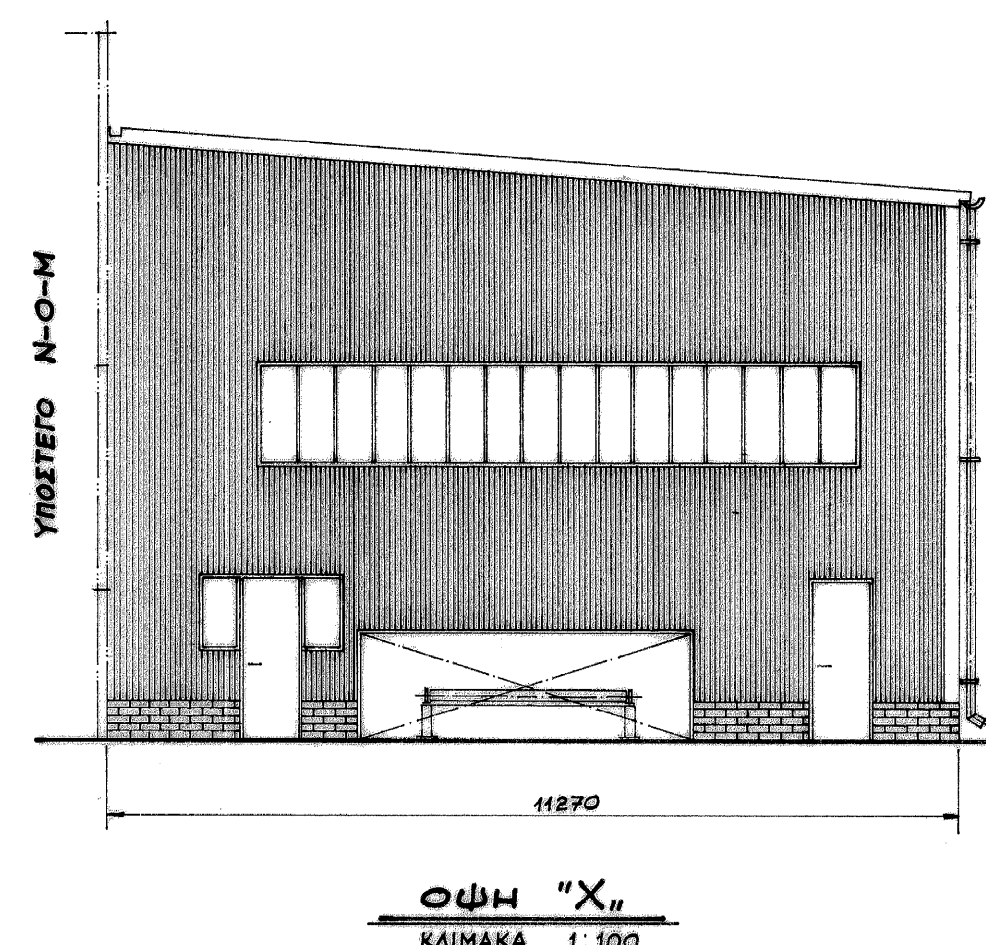

ΟΨΗ "X"
 ΚΑΙΜΑΚΑ 1:100

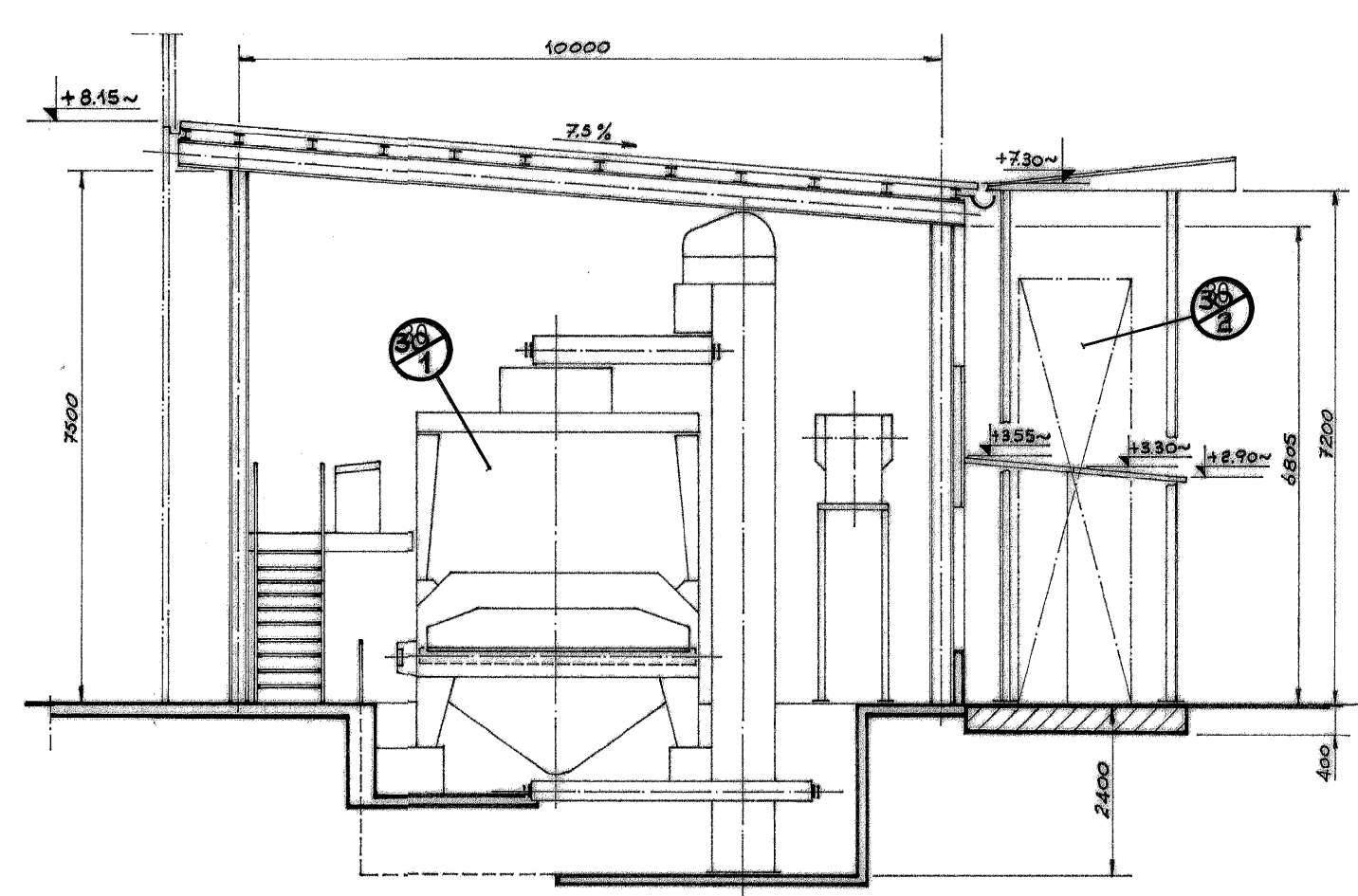

ΤΟΜΗ A-A
 ΚΑΙΜΑΚΑ 1:100

ΥΠΟΜΝΗΜΑ

ΧΑΡΑΚΤΗΡΙΣΜΟΙ
 Υ : ΠΑΛΑΙΟ ΜΗΧΑΝΗΜΑ (ΥΠΑΡΧΟΝ)...
 Ν : ΝΕΟ ΜΗΧΑΝΗΜΑ...

$E = 11,27 \times 30,54 + 4,12 \times 3,13 + 1,40 \times 3,70 + 3,80 \times 7,20 = 389 \text{ M}^2$
 $O = 344,18 \times 7,72^2 + 12,89 \times 3,22^2 + 5,18 \times 3,42^2 + 27,36 \times 7,20 = 2915 \text{ M}^3$

PROJECT	ELEFSIS SHIPYARD
EMPLOYER	ONEX
LOCATION	ELEFSIS, ATTICA, GREECE
MAP ISSUE	INSTALLATION OF SANDBLASTING AND PAINT FLOOR PLAN - ELEVATION - SECTION ITEM 30
	
<small>ΥΠΗΡΕΣΙΕΣ ΤΕΧΝΙΚΩΝ ΣΥΜΒΟΥΧΩΝ - ΜΕΛΗΤΗΤΩΝ ΜΑΥΡΟΜΙΚΑΛΗ 71 - 10680 ΕΣΠΑΡΧΕΙΑ ΑΘΗΝΑ ΑΦΜ: 800643993, ΔΟΥ: Δ' ΑΘΗΝΩΝ Τηλ: +30 210 3289181 email: info@enviterra.gr - http://www.enviterra.gr</small>	
A. SOTIROGLOU	Employer signature
Approvals	
Κλίμακα 1:100	March 2022

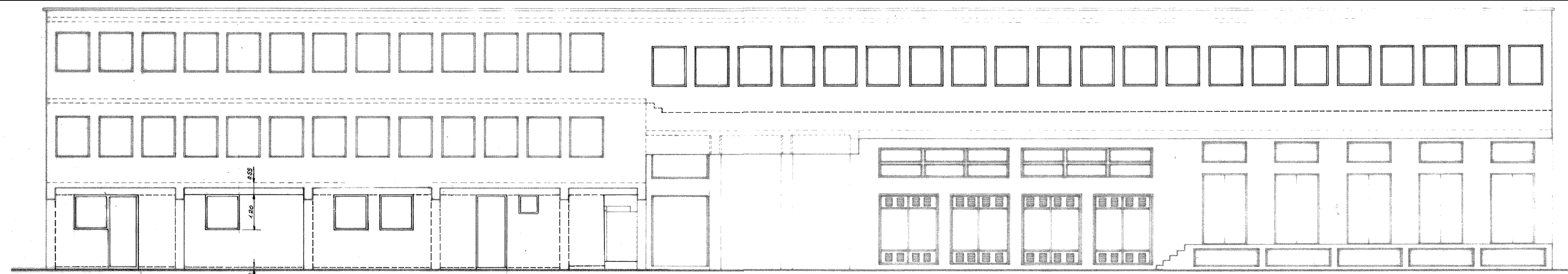

ΩΨΗ Χ.
ΚΑΙΜΑΚΑ 1:100

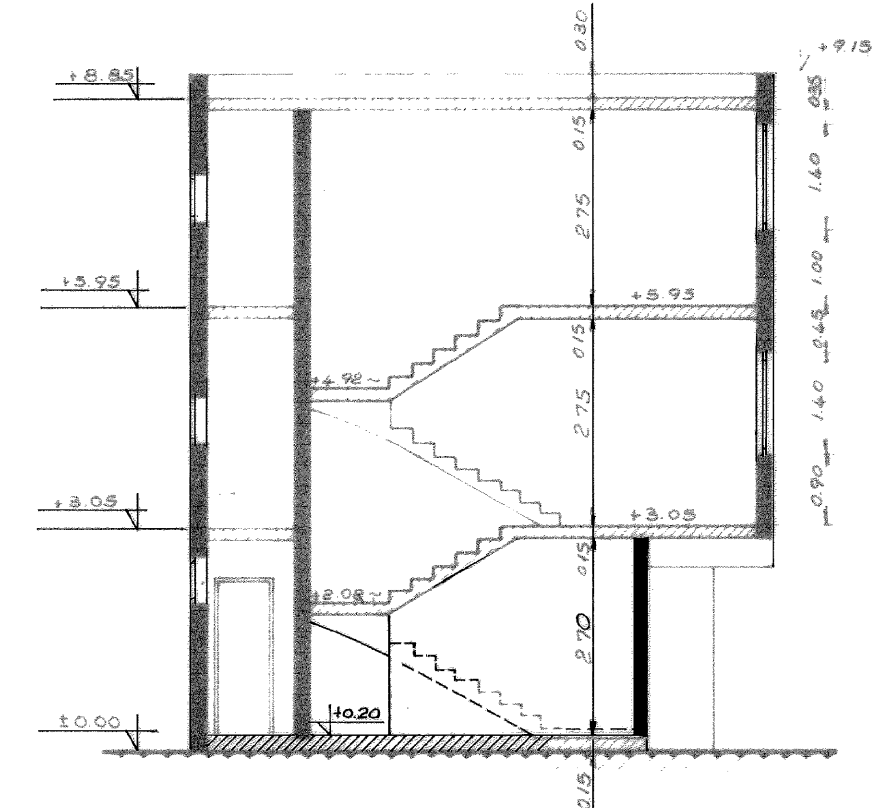

ΤΟΜΗ Α-Α
ΚΑΙΜΑΚΑ 1:100

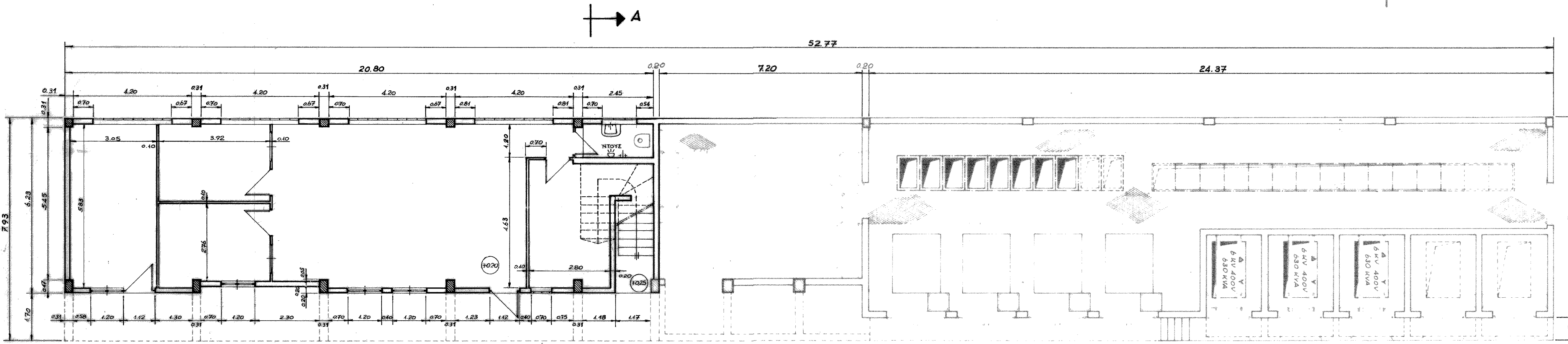

ΚΑΤΩΗ ΙΣΟΓΕΙΟΥ
ΚΑΙΜΑΚΑ 1:100

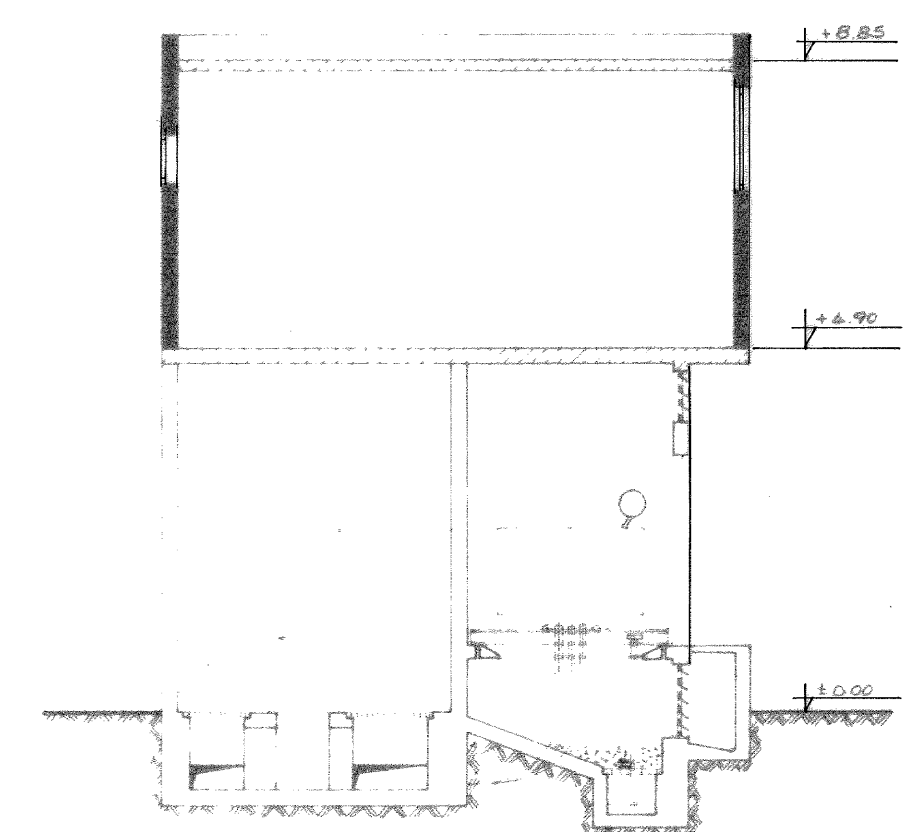

ΤΟΜΗ Β-Β
ΚΑΙΜΑΚΑ 1:100

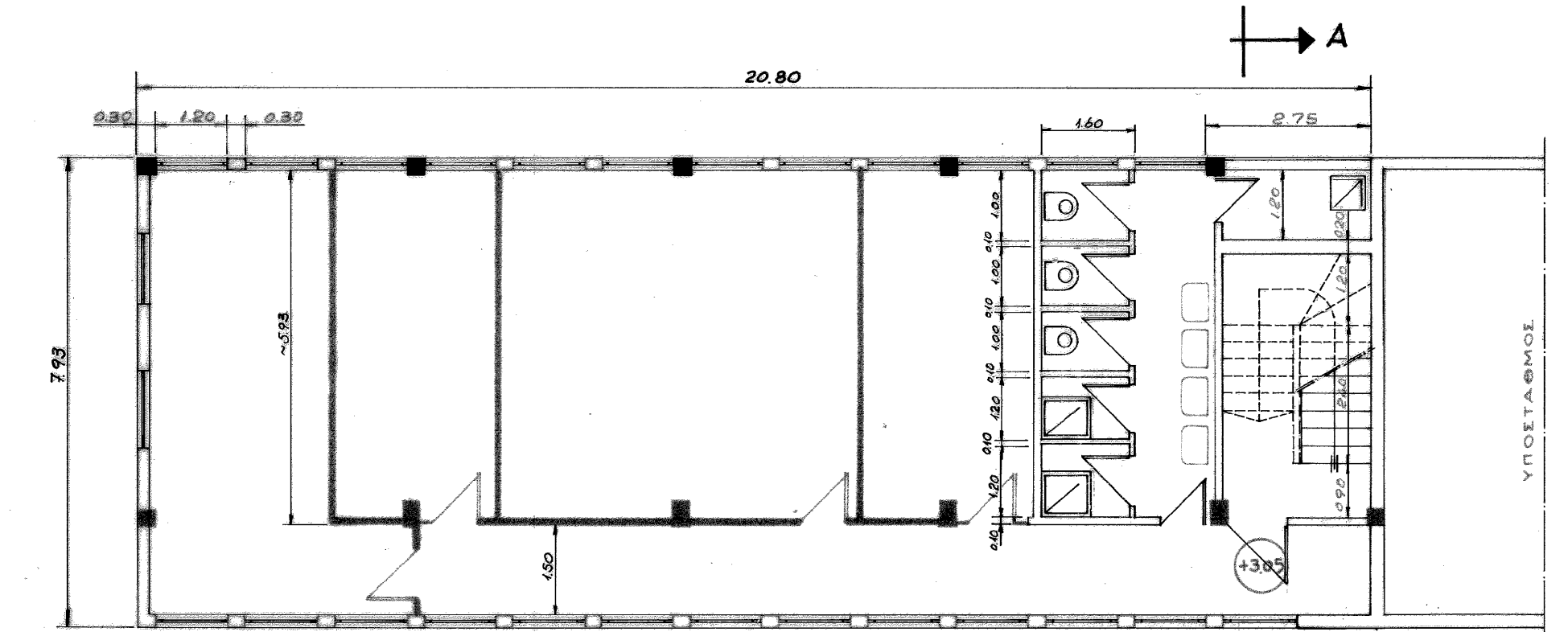

ΚΑΤΩΗ Α' ΟΡΟΦΟΥ
ΚΑΙΜΑΚΑ 1:100

ΥΠΟΜΝΗΜΑ
 ————— ΧΡΗΣΙΜΑ ΣΕ ΟΛΟ ΤΟ ΎΦΟΣ ΑΠΟ ΝΟΜΟΡΑΝ.
 - - - - - ΧΡΗΣΙΜΑ ΣΕ ΟΛΟ ΤΟ ΎΦΟΣ ΜΕ ΤΑΛΟΤΑΙΩΣΗ.

Ε ΙΣΟΓΕΙΟΥ = 7,93 x 52,77 = 418 Μ²
 Ε Α' ΟΡΟΦ. = 7,90 x 20,80 = 164 Μ²
 Ε Β' ΟΡΟΦ. = 7,93 x 52,77 = 418 Μ²
 ΣΥΝΟΛΟ ΟΡΟΦΩΝ = 1001 Μ²
 Ο = 418,46 x 8,85 = 3703 Μ³

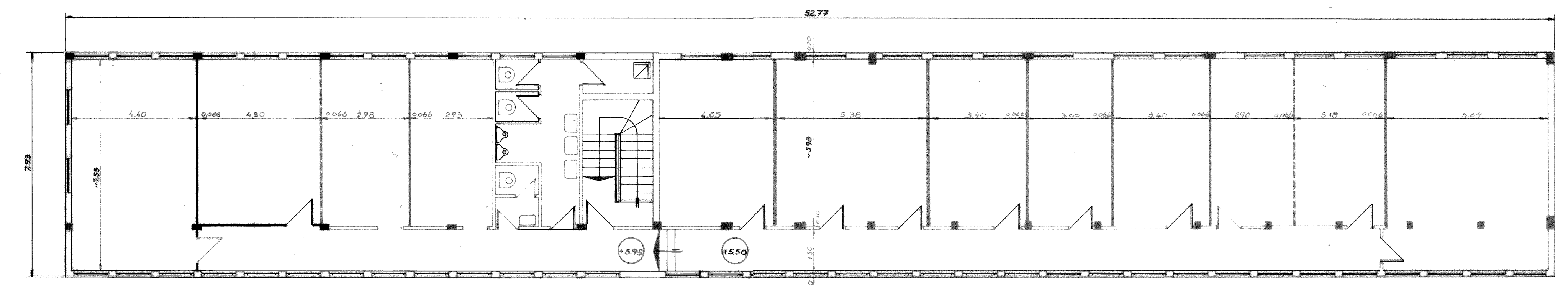

ΚΑΤΩΗ Β' ΟΡΟΦΟΥ
ΚΑΙΜΑΚΑ 1:100

PROJECT	ELEFSIS SHIPYARD	
EMPLOYER	ONEX	
LOCATION	ELEFSIS, ATTICA, GREECE	
MAP ISSUE	SUBSTATION BUILDING IV - OFFICES FLOOR PLANS - ELEVATION - SECTION ITEM 37	
 ΥΠΗΡΕΣΙΕΣ ΤΕΧΝΙΚΩΝ ΣΥΜΒΟΥΧΩΝ - ΜΕΛΕΤΗΤΩΝ ΜΑΥΡΟΜΙΧΑΗΛ Τ.Ι. - 10682 ΕΞΑΡΧΕΙΑ ΑΘΗΝΑ ΑΦΜ: 800643023, ΔΟΥ: Α' ΑΘΗΝΩΝ Τηλ: +30 210 3289184 email: info@enviterra.gr - http://www.enviterra.gr	ELEF.-EQ-LAY-51516-0049	
	A. SOTIROGLOU	Employer signature
Approvals		
Κλίμακα 1:50	March 2022	

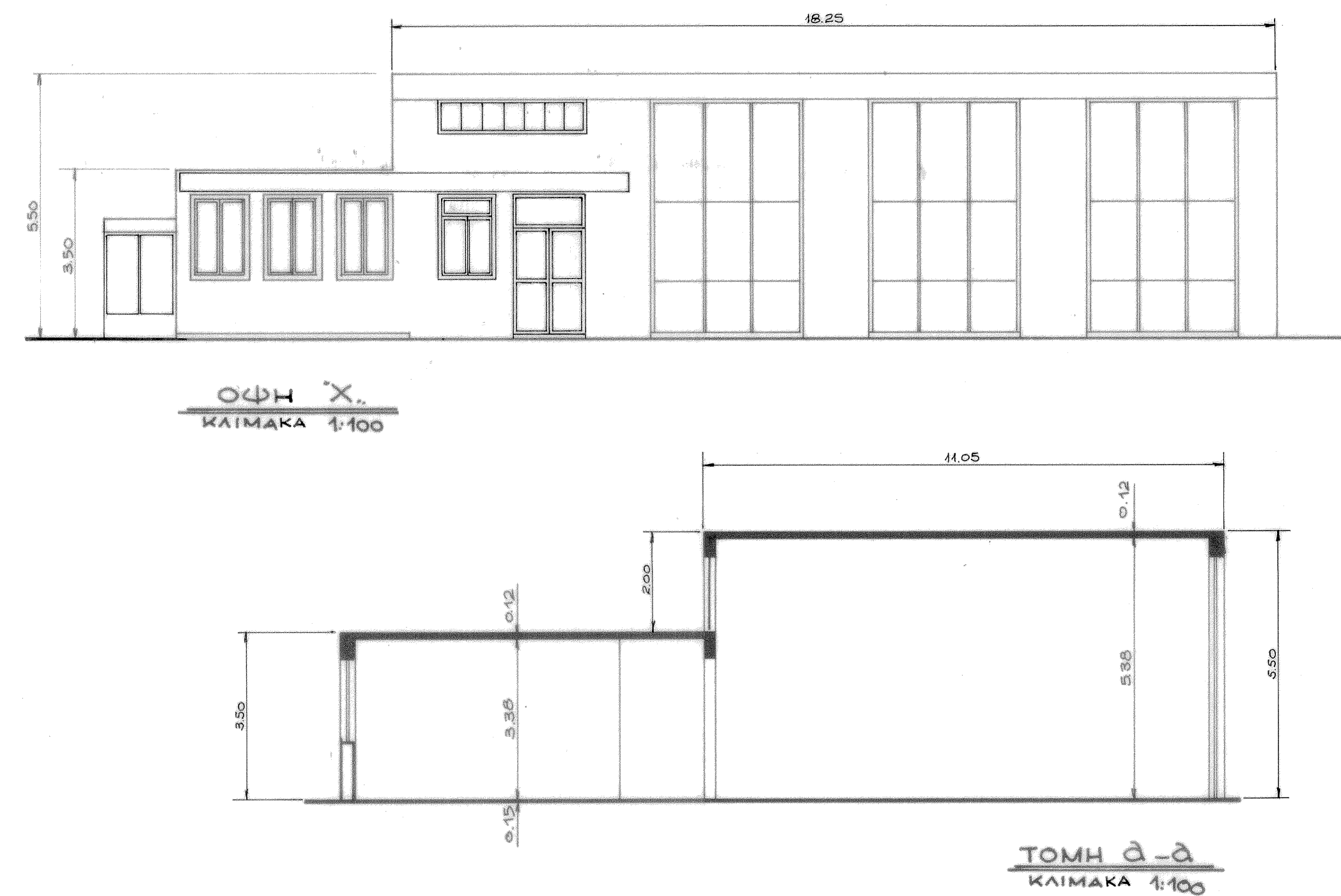
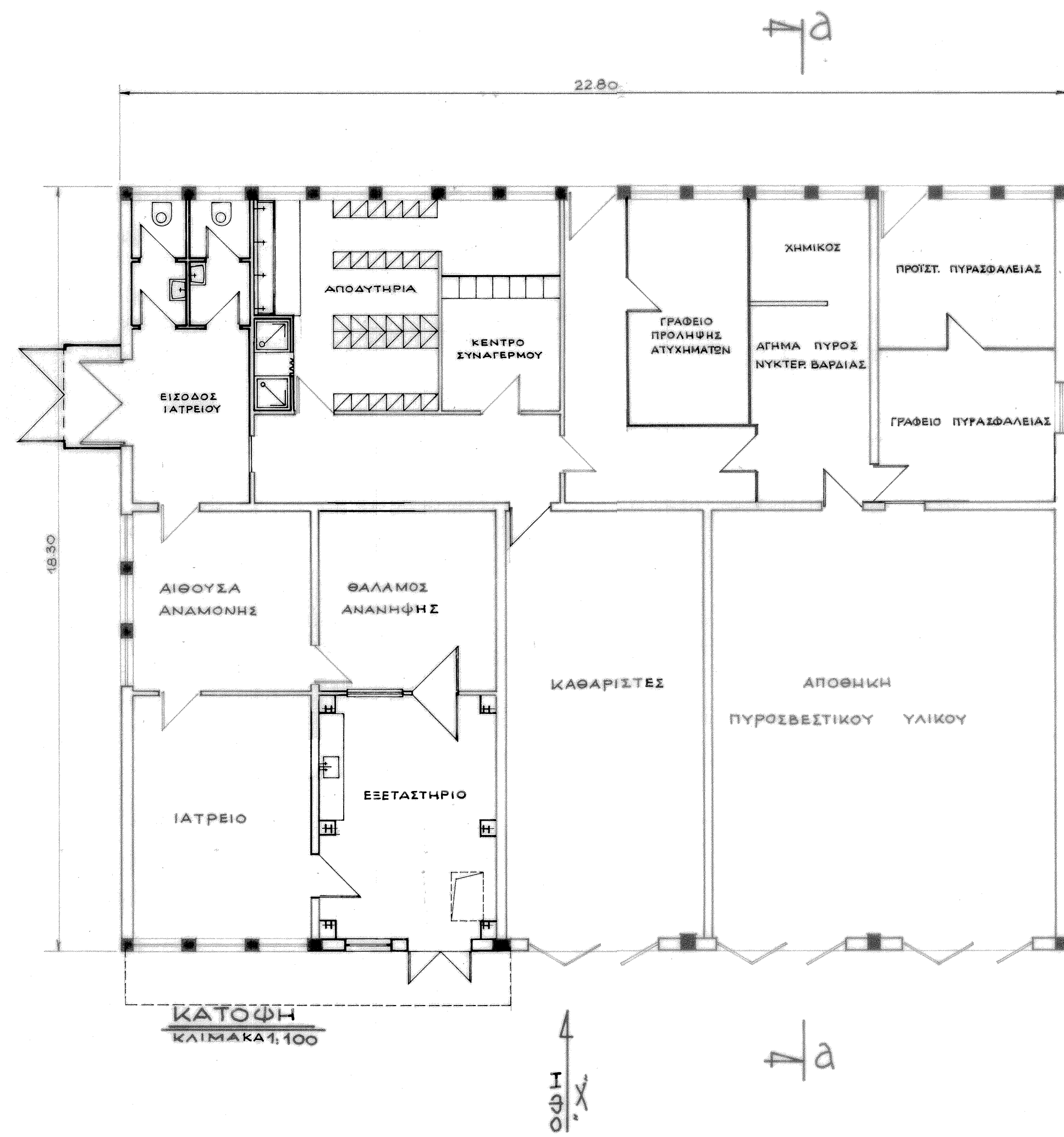

$E = 18,90 \times 22,80 = 417 \text{ M}^2$
 $O = 245,58 \times 3,50 + 201,66 \times 3,50 = 1864 \text{ M}^3$

PROJECT	ELEFSIS SHIPYARD	
EMPLOYER	ONEX	
LOCATION	ELEFSIS, ATTICA, GREECE	
MAP ISSUE	FIRE SAFETY BUILDING AND TREATMENT ROOM FLOOR PLAN - ELEVATION - SECTION ITEM 7	
 <small>ΥΠΗΡΕΣΙΕΣ ΤΕΧΝΙΚΩΝ ΣΥΜΒΟΥΛΩΝ - ΜΕΛΕΤΗΤΩΝ ΜΑΥΡΟΜΙΚΑΛΗ 71 - 10680 ΕΣΣΑΡΧΕΙΑ ΑΘΗΝΑ ΑΦΜ: 800843093 ΔΟΥ: Δ' ΑΘΗΝΩΝ Τηλ: +30 210 3288918 email: info@enviterra.gr - http://www.enviterra.gr</small>		ELEF.-EQ-LAY-51517-0054
A. SOTIROGLOU		Employer signature
Approvals		
Κλίμακα 1:100		March 2022

ΚΡΗΠΙΔΟΤΟΙΧΟΣ
ΚΑΤΟΨΗ
 ΚΑΙΜΑΚΑ 1/100

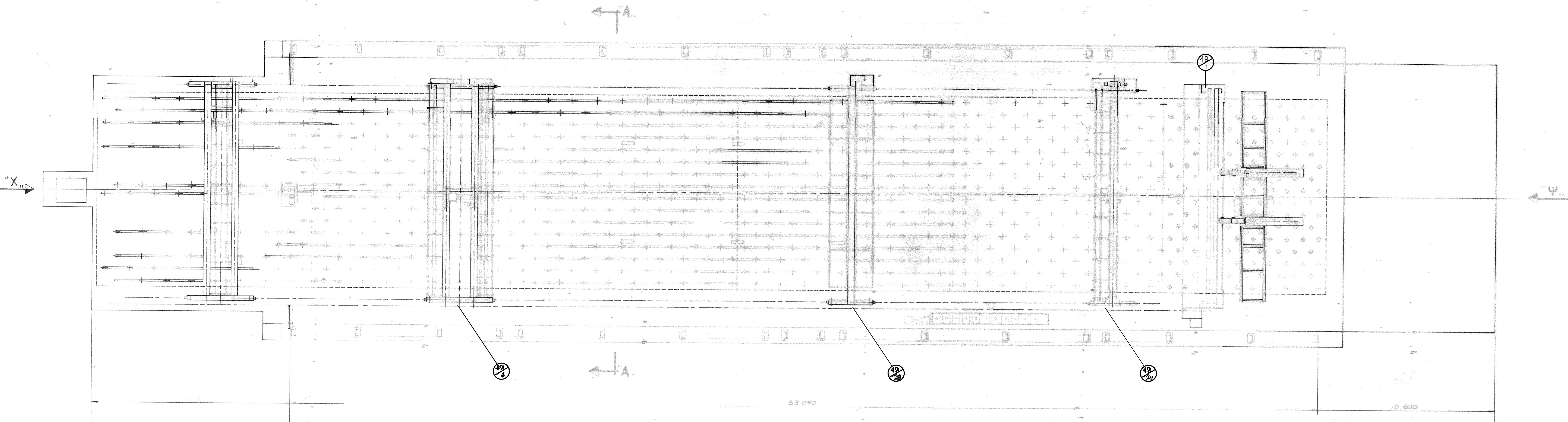

ΟΨΗ Χ
 ΚΑΙΜΑΚΑ 1/100

ΤΟΜΗ ΑΑ
 ΚΑΙΜΑΚΑ 1/100

ΟΨΗ Ψ
 ΚΑΙΜΑΚΑ 1/100

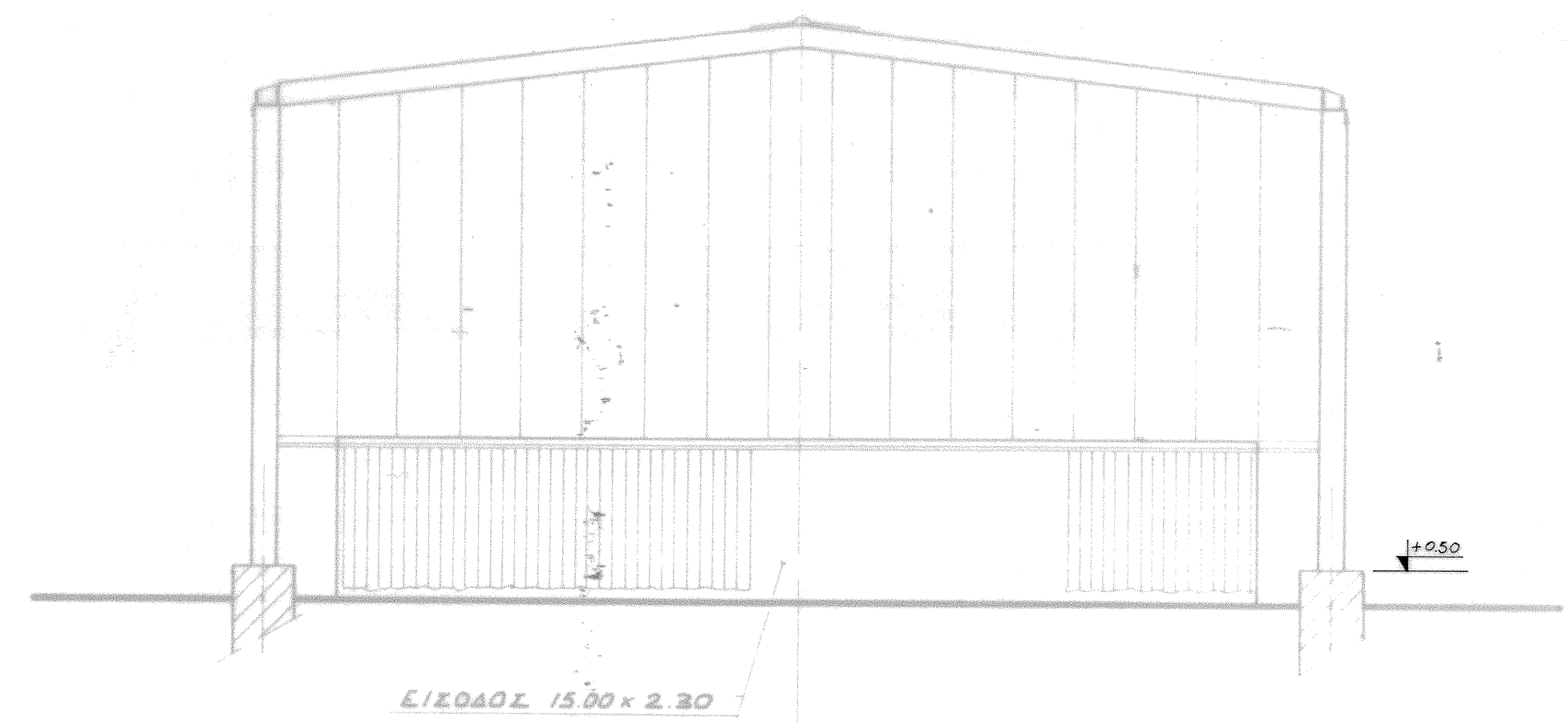
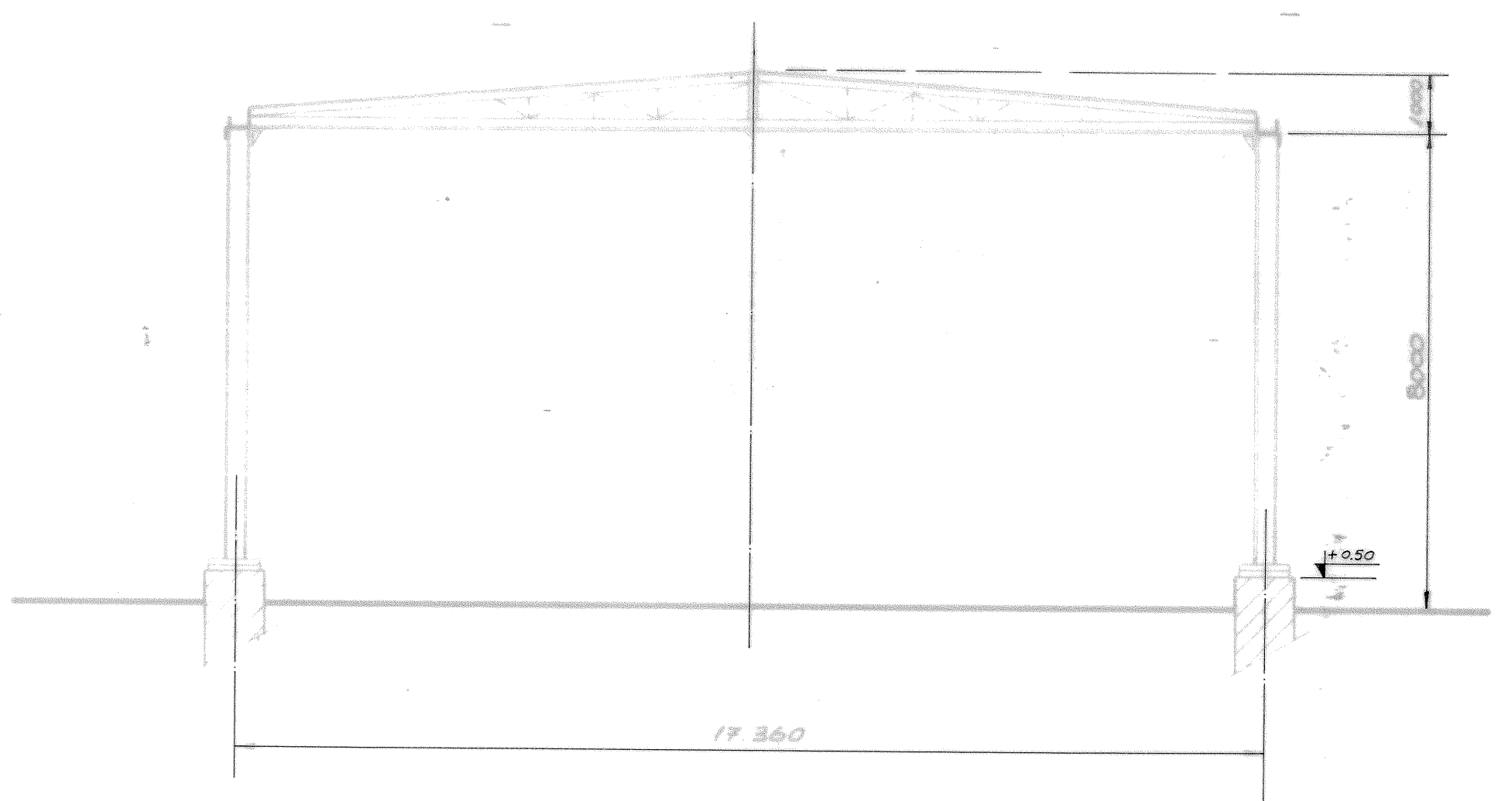
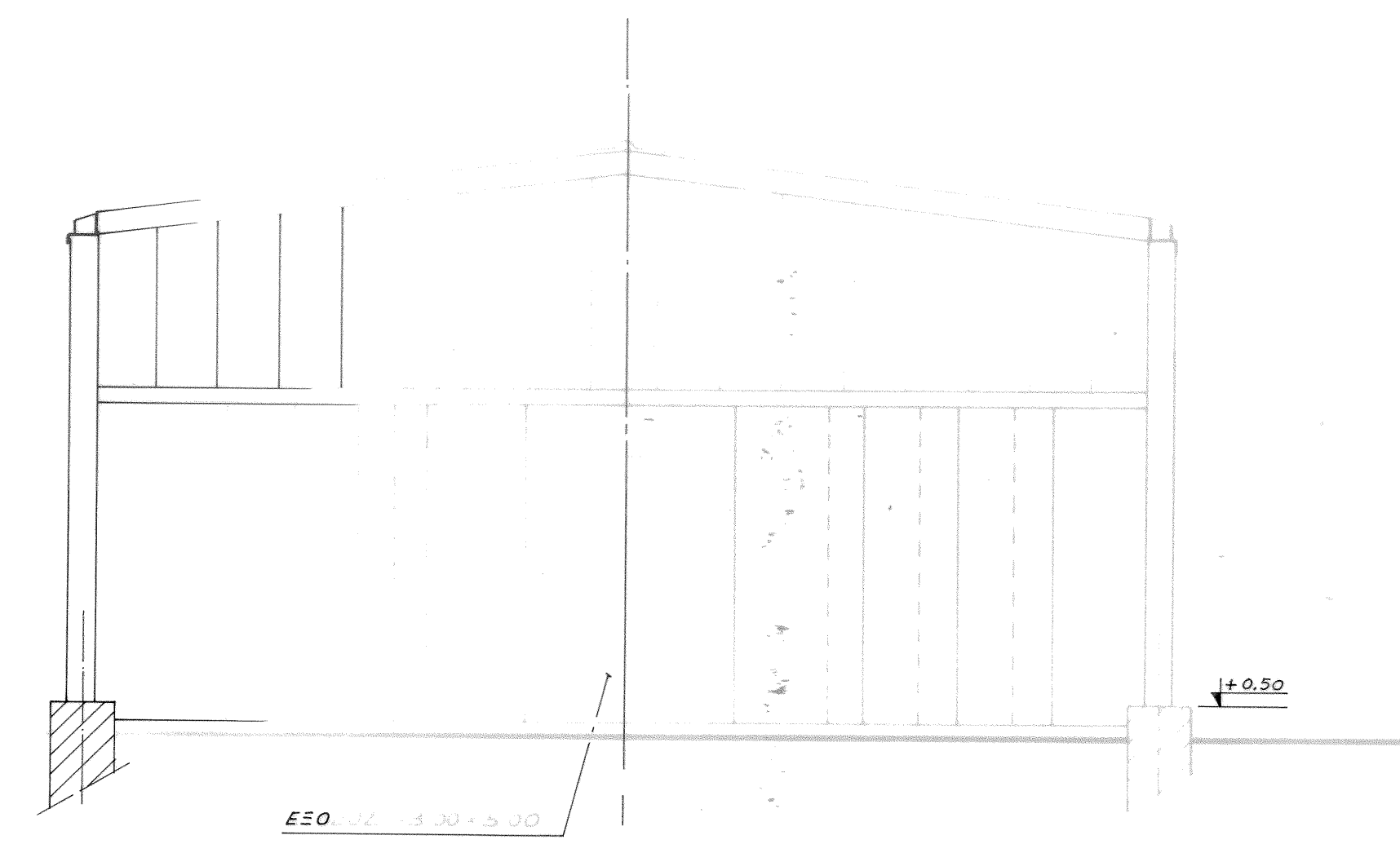

ΥΠΟΜΗΜΑ
 ΧΑΡΑΚΤΗΡΙΣΜΟΙ
 Υ : ΠΛΑΙΟ ΜΗΧΑΝΙΣΜΑ (ΥΠΑΡΧΟΝ).

E = 1116 M2
 O = 10087 M3 (ΒΛΕΠΕ ΚΑΤΑΣΚΕΥΑΣΤΙΚΟ ΣΧΕΔΙΟ Νο 51521-0038Α)

PROJECT	ELEFSIS SHIPYARD
EMPLOYER	ONEX
LOCATION	ELEFSIS, ATTICA, GREECE
MAP ISSUE	PANEL LINE MACHINERY CONFIGURATION (FLOOR PLAN - ELEVATION - SECTION) ITEM 49
 ΥΠΗΡΕΣΙΕΣ ΤΕΧΝΙΚΩΝ ΕΥΜΒΟΥΛΩΝ - ΜΕΛΕΤΗΤΩΝ ΜΑΥΡΟΒΕΛΑΝΗ 17, 10552 ΕΣΣΑΦΕΙΑ ΑΘΗΝΑ ΑΦΜ: 80642083, ΣΟΦ. Δ' ΑΘΗΝΩΝ Τηλ: +30 210 3389116 email: info@enviterra.gr, http://www.enviterra.gr	
ELEF.-EQ-LAY-51521-0038	
A. SOTIROGLOU	Employer signature
Approvals	
Κλίμακα 1:100	March 2022

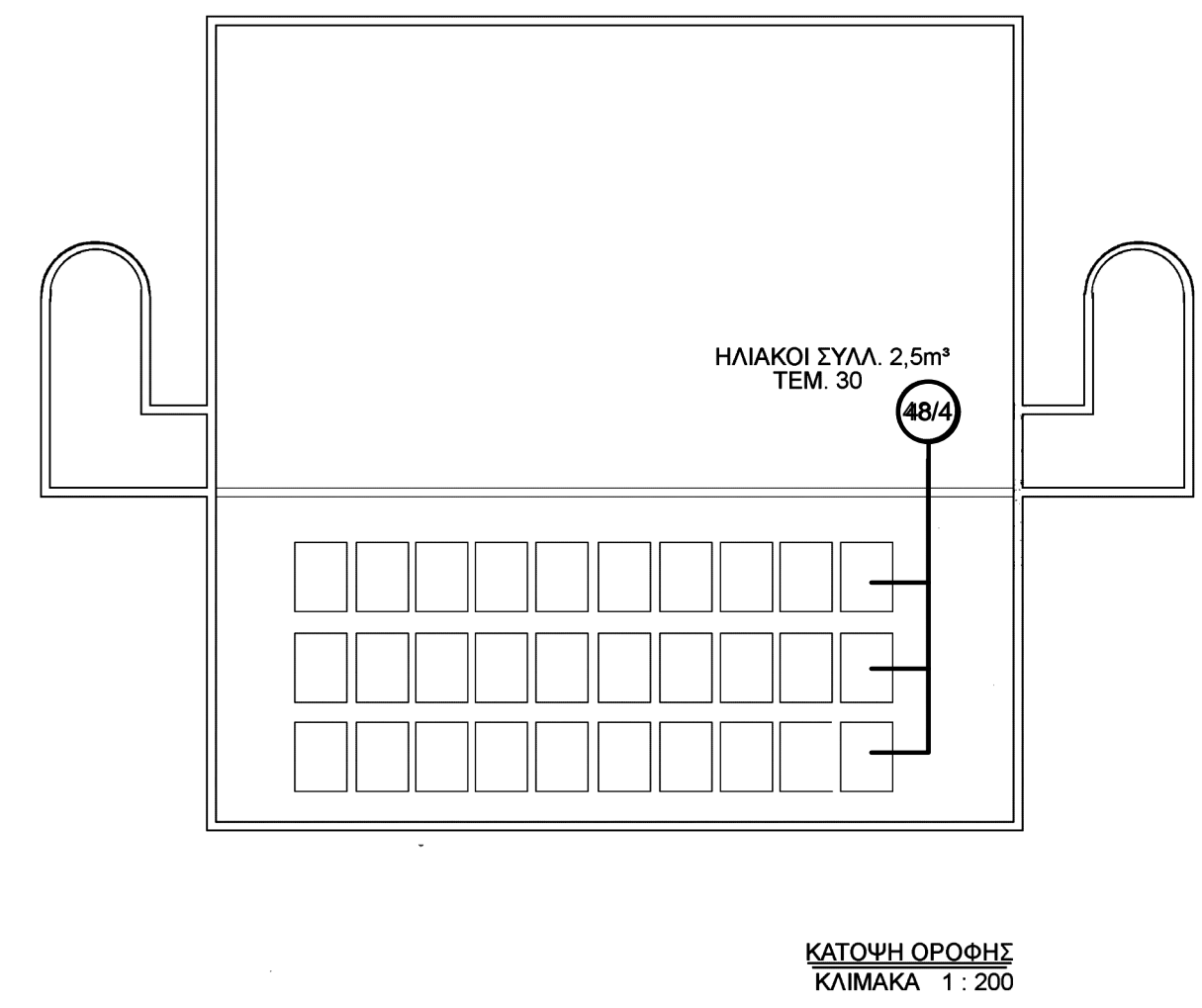
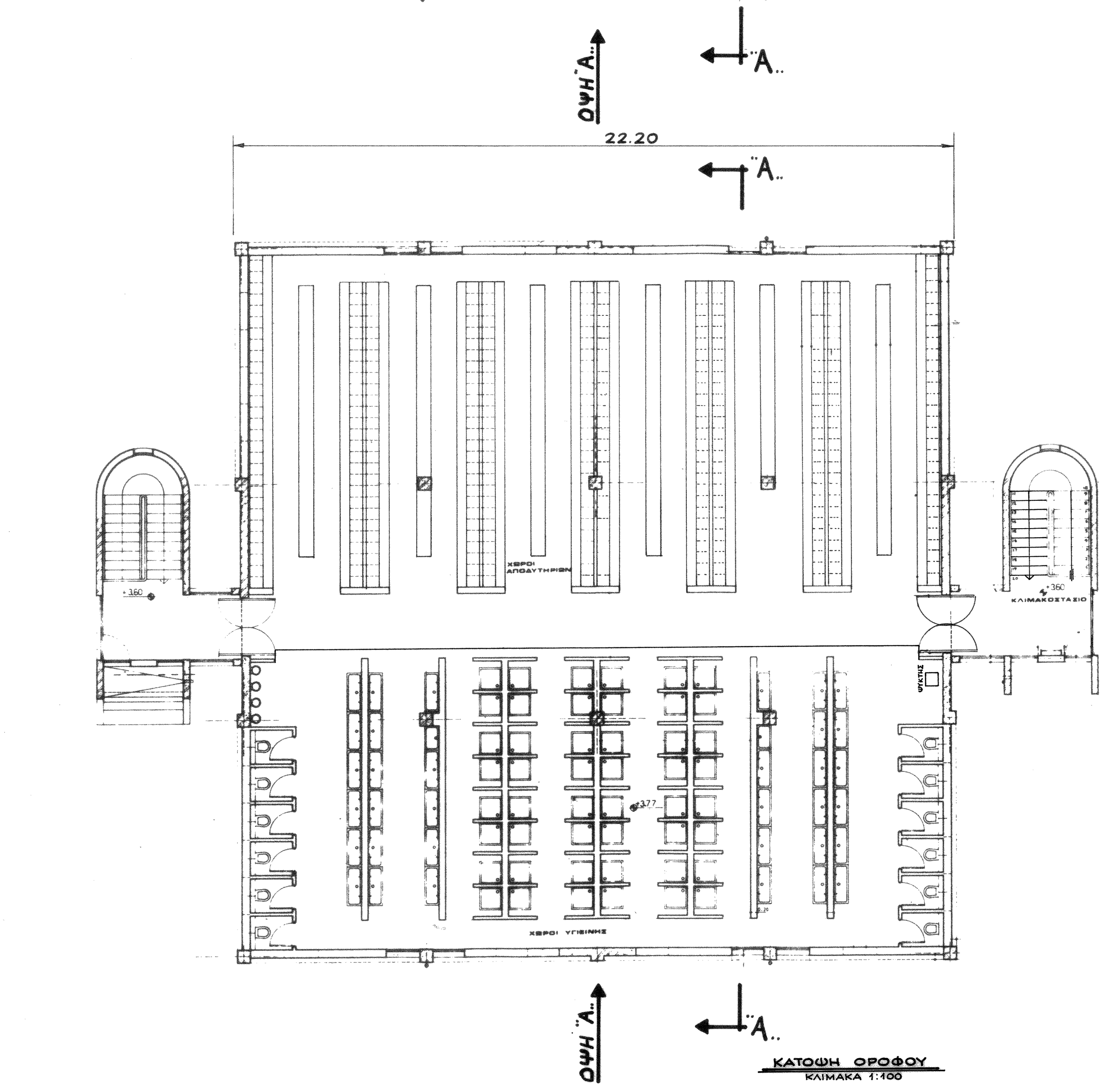
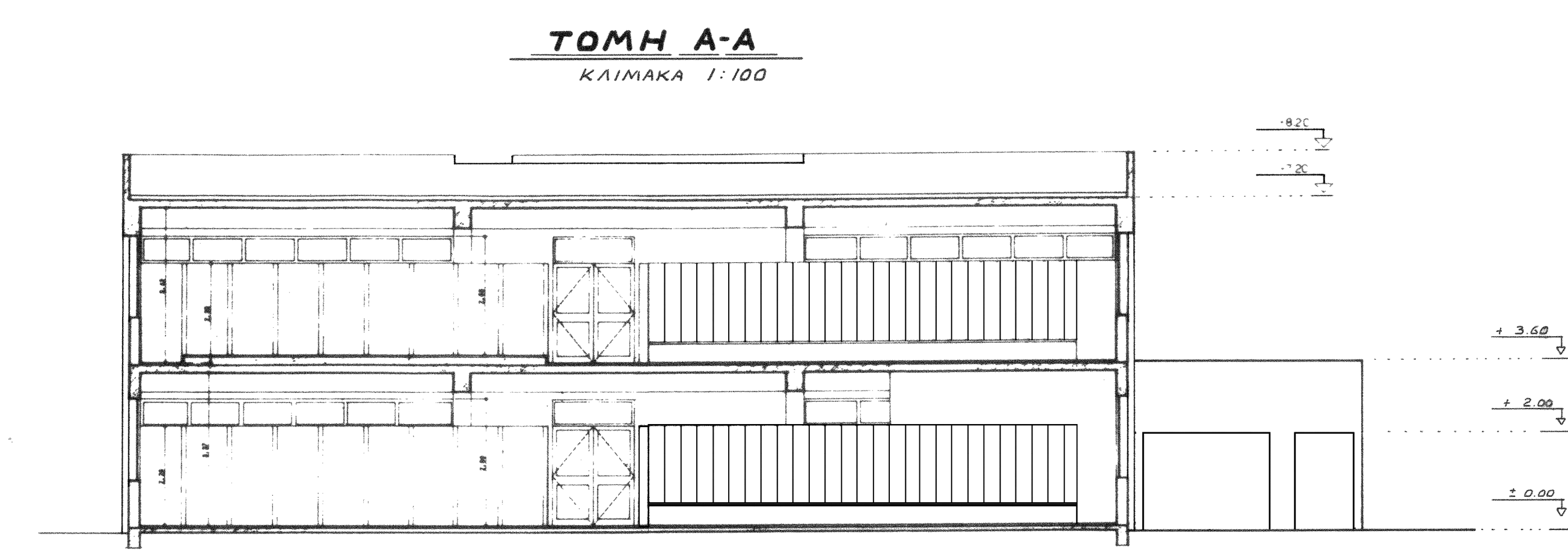
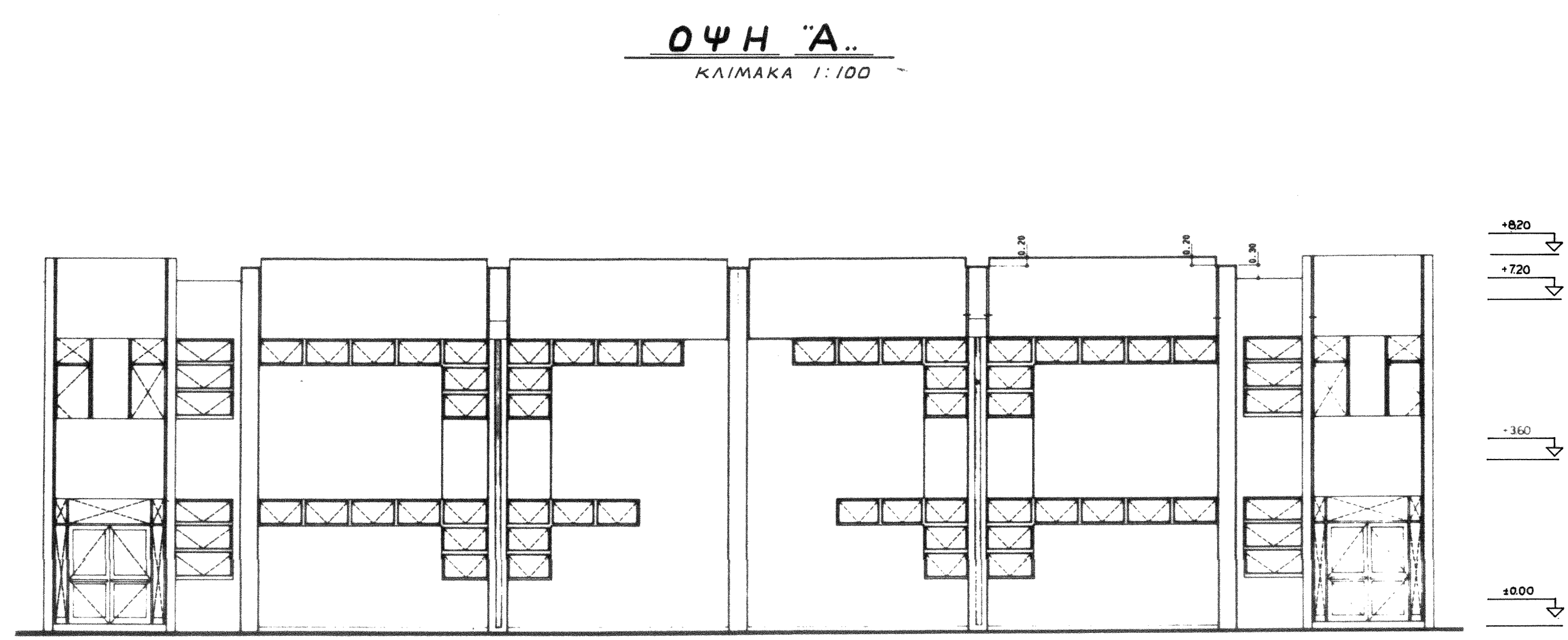
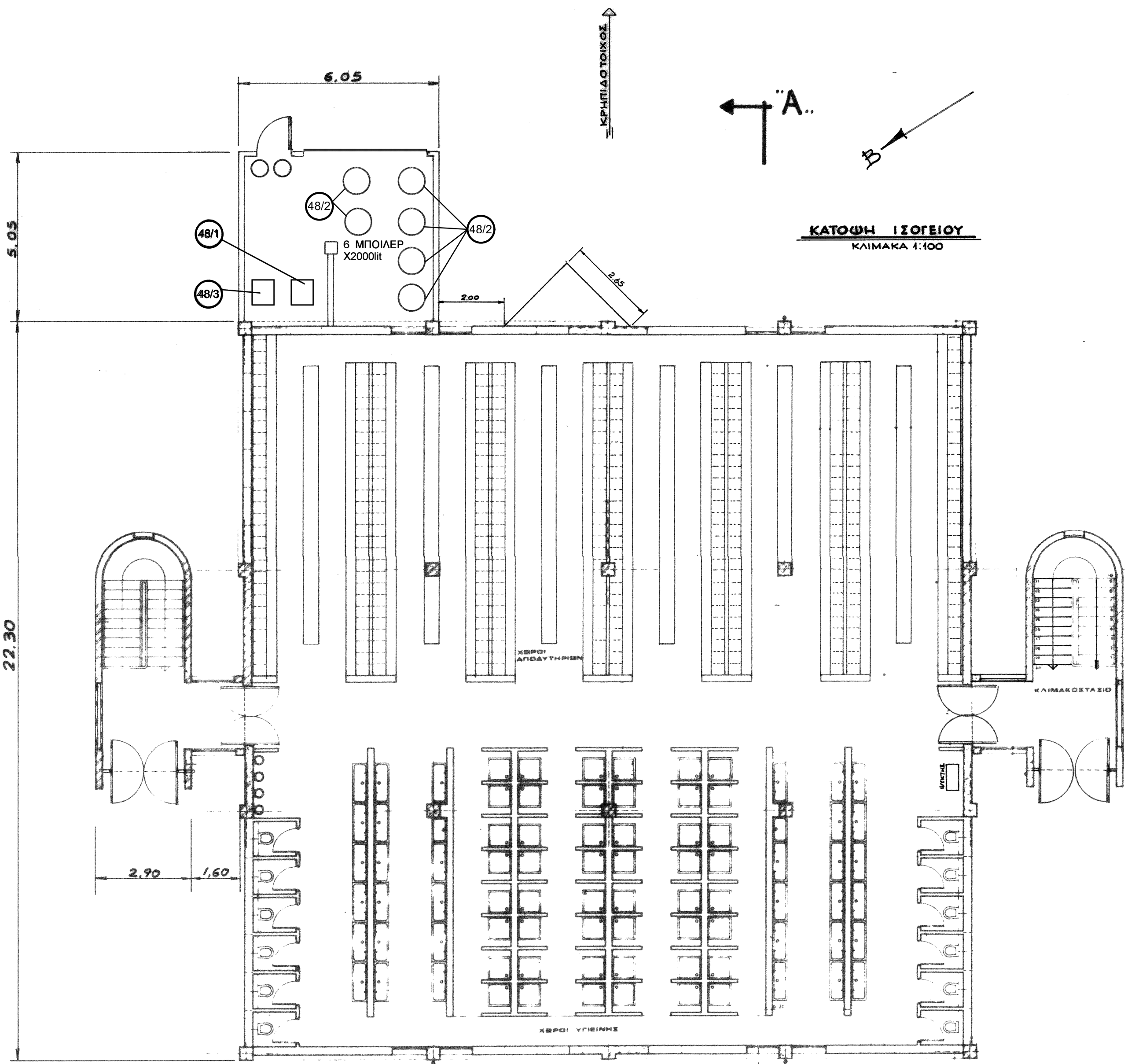

Ε = 553 Μ² ΒΑΣΕΙ ΟΙΚ. ΑΔΕΙΑΣ Ν° 316/89
 Ο = 4145 Μ²

ΥΠΟΜΝΗΜΑ
 ΧΑΡΑΚΤΗΡΙΣΜΟΙ
 Α : ΜΗΧΑΝΙΣΜΑ ΑΝΟΙΞΙΜΟ.
 Υ : ΠΛΑΚΩΔ ΜΗΧΑΝΙΣΜΑ (ΠΙΣΤΡΩΣΗ).
 Ν : ΝΕΟ ΜΗΧΑΝΙΣΜΑ.

PROJECT	ELEFSIS SHIPYARD
EMPLOYER	ONEX
LOCATION	ELEFSIS, ATTICA, GREECE
MAP ISSUE	DRESSING ROOM FLOOR PLANS - ELEVATION - SECTIONS ITEM 48



ELEF.-EQ-LAY-51523-0084

A. SOTIROGLOU
 Employer signature

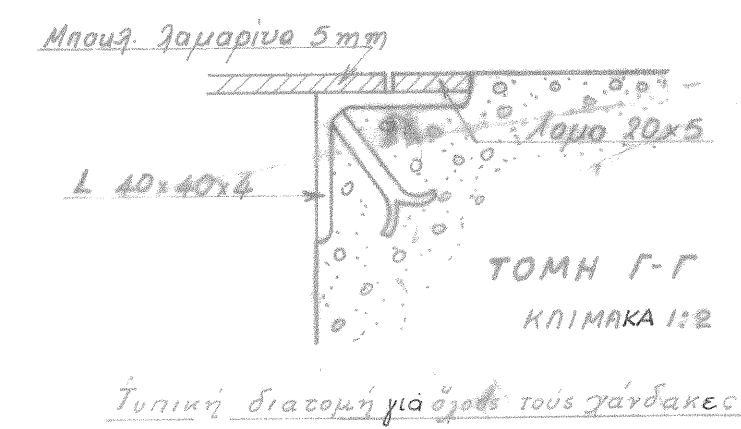
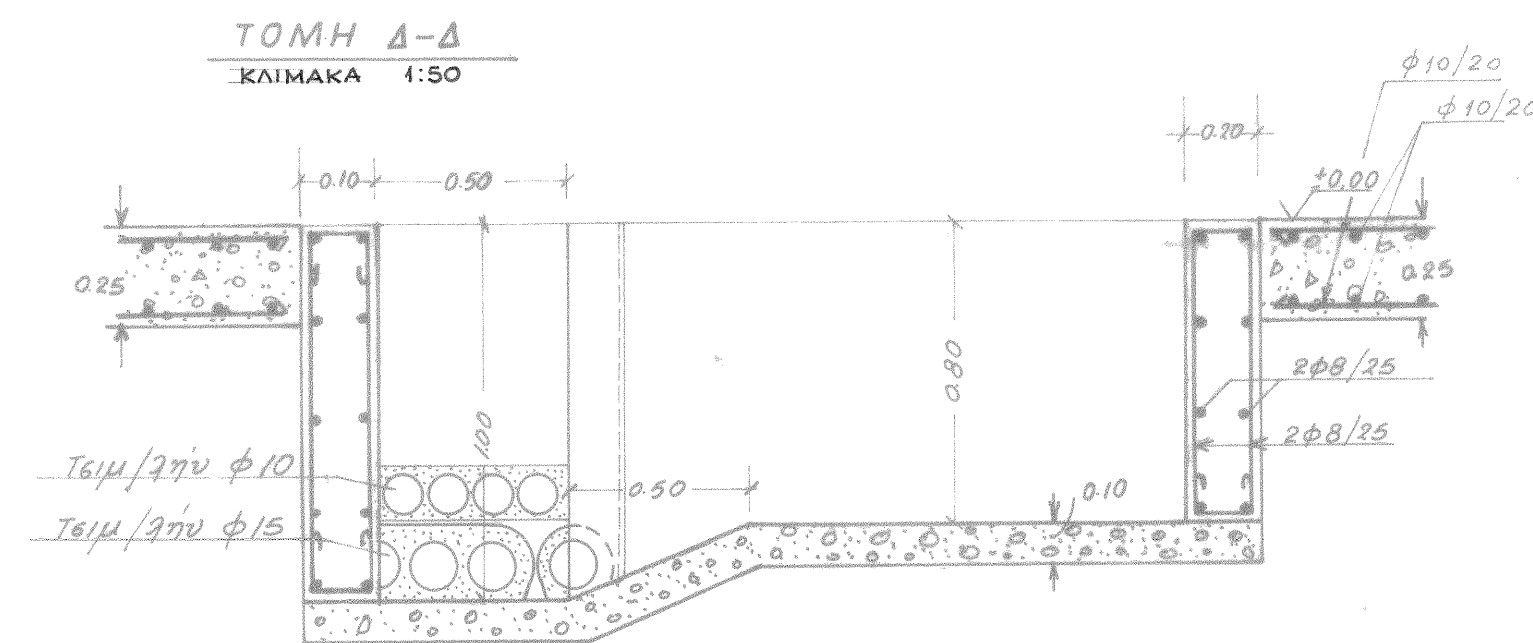
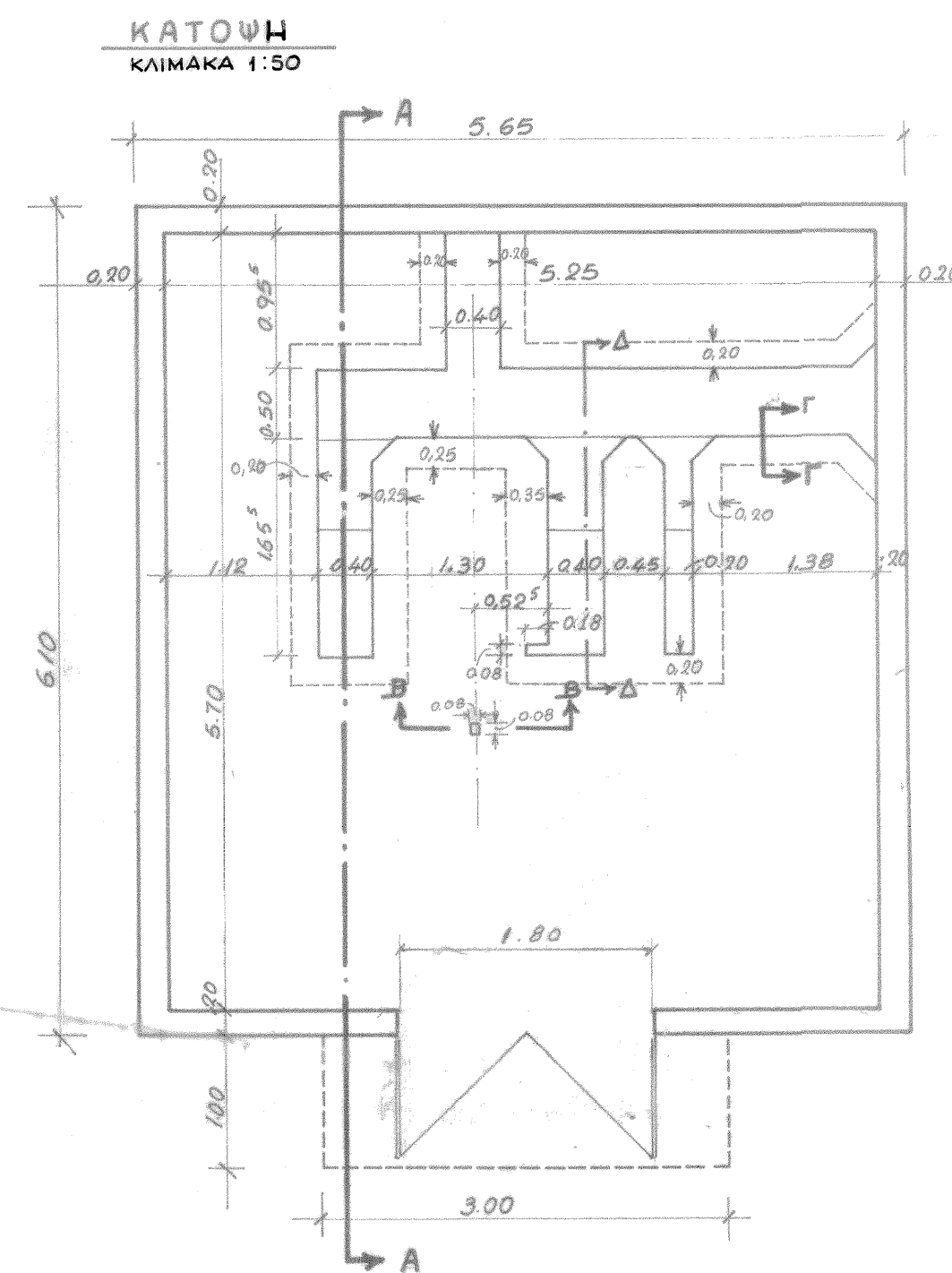
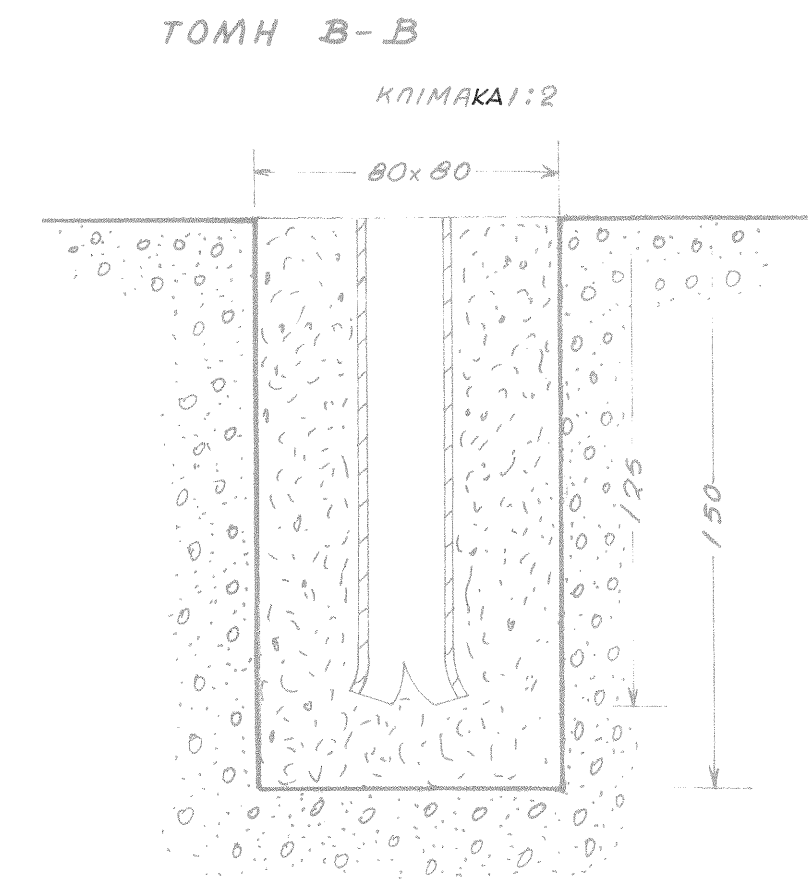
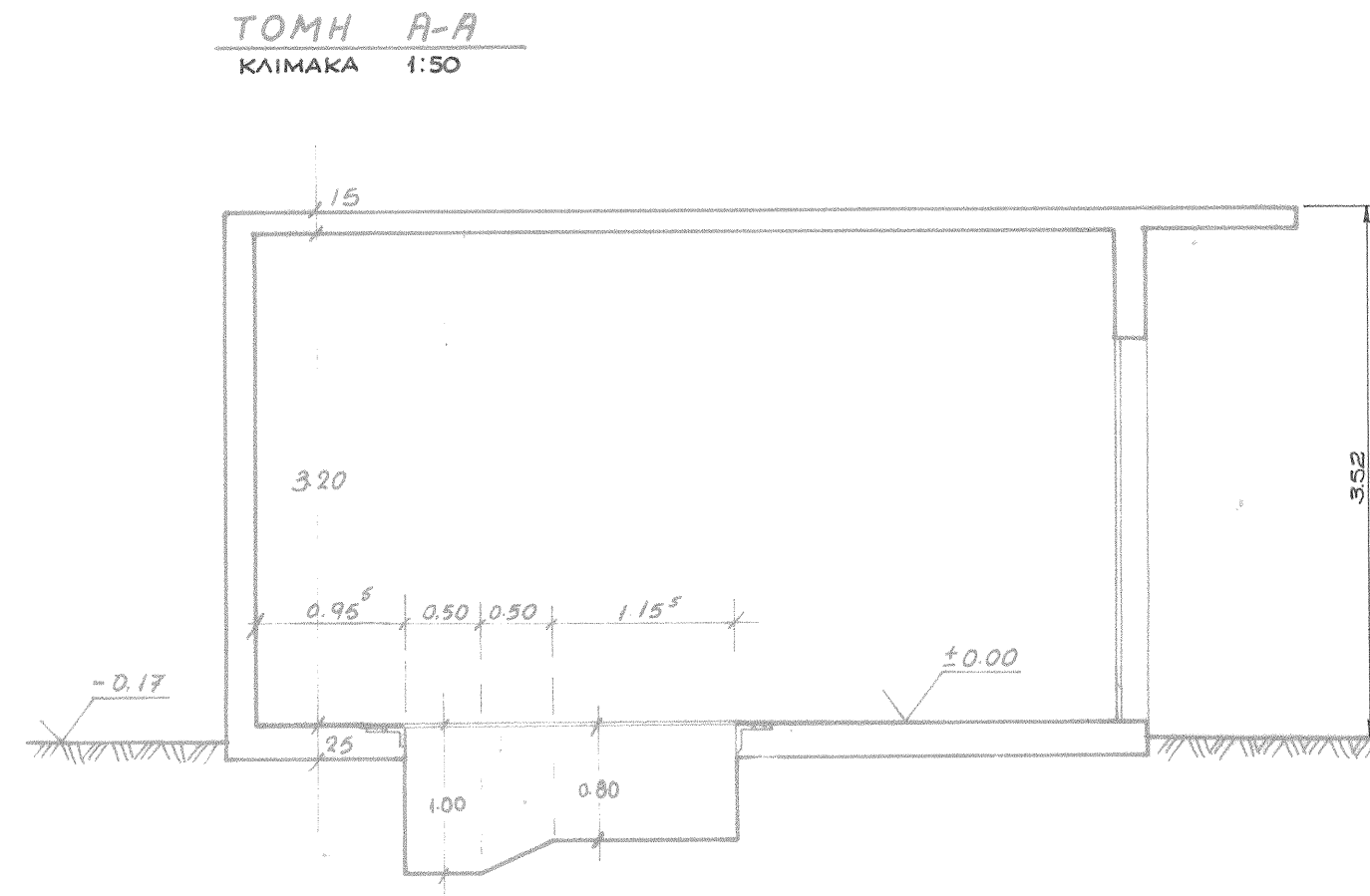
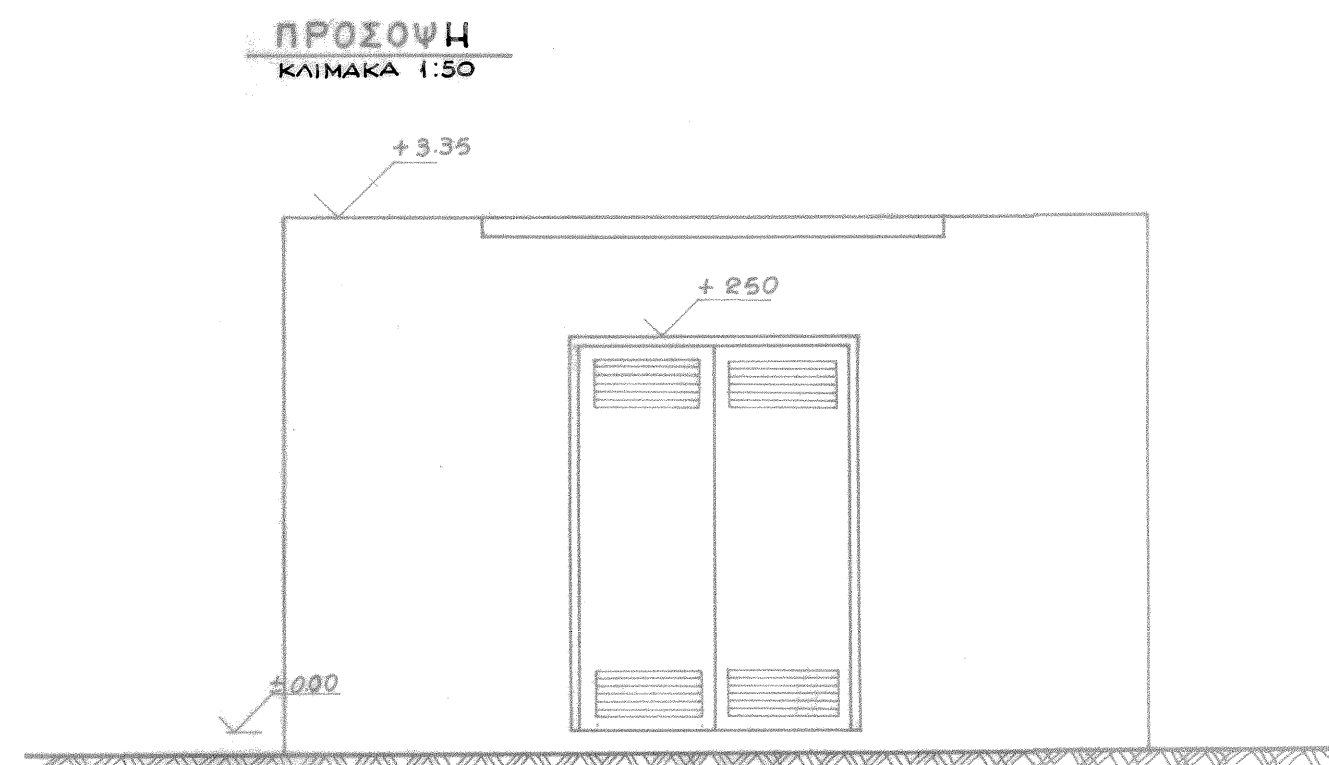

E = 39 M²
O = 127 M³ ΒΑΣΕΙ ΟΙΚ. ΑΔΕΙΑΣ Ν^Ο 24373/68

PROJECT	ELEFSIS SHIPYARD	
EMPLOYER	ONEX	
LOCATION	ELEFSIS, ATTICA, GREECE	
MAP ISSUE	PPC SUBSTATION BUILDING 22KV FLOOR PLAN - ELEVATION - SECTION ITEM 8	
 <small>ΥΠΗΡΕΣΙΕΣ ΤΕΧΝΙΚΩΝ ΣΥΜΒΟΥΧΩΝ - ΜΕΛΕΤΗΤΩΝ ΜΑΥΡΟΜΙΚΑΛΗ 71 - 10680 ΕΣΣΑΡΧΕΙΑ ΑΘΗΝΑ ΑΦΜ: 800843093, ΔΟΥ: Δ' ΑΘΗΝΩΝ Τηλ: +30 210 3389194 email: info@enviterra.gr - http://www.enviterra.gr</small>		ELEF.-EQ-LAY-51528-0061
A. SOTIROGLOU	Employer signature	
Approvals		
Κλίμακες 1:50, 1:2	March 2022	

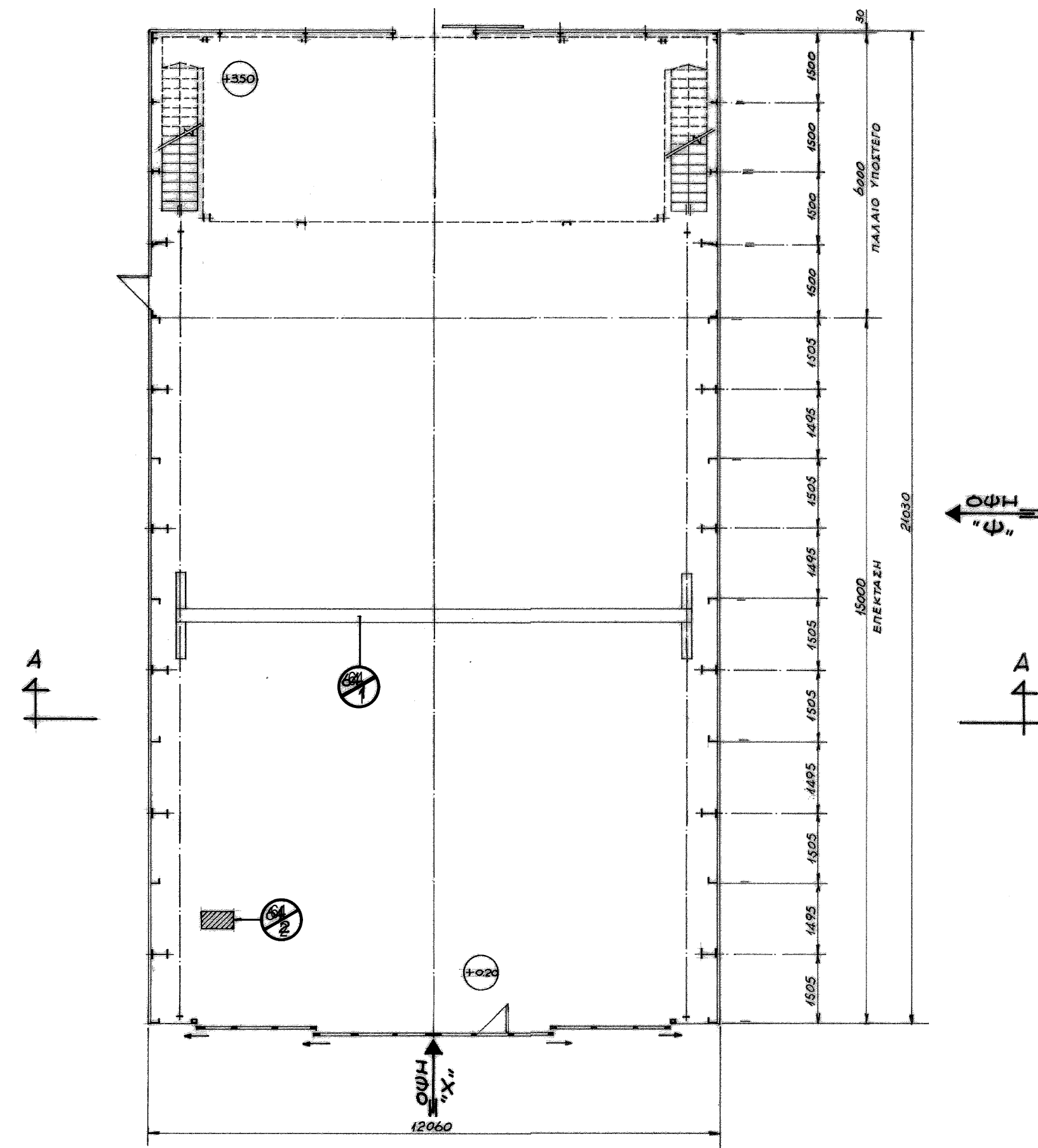

ΚΑΤΩΦΗ
ΚΑΙΜΑΚΑ 1:100

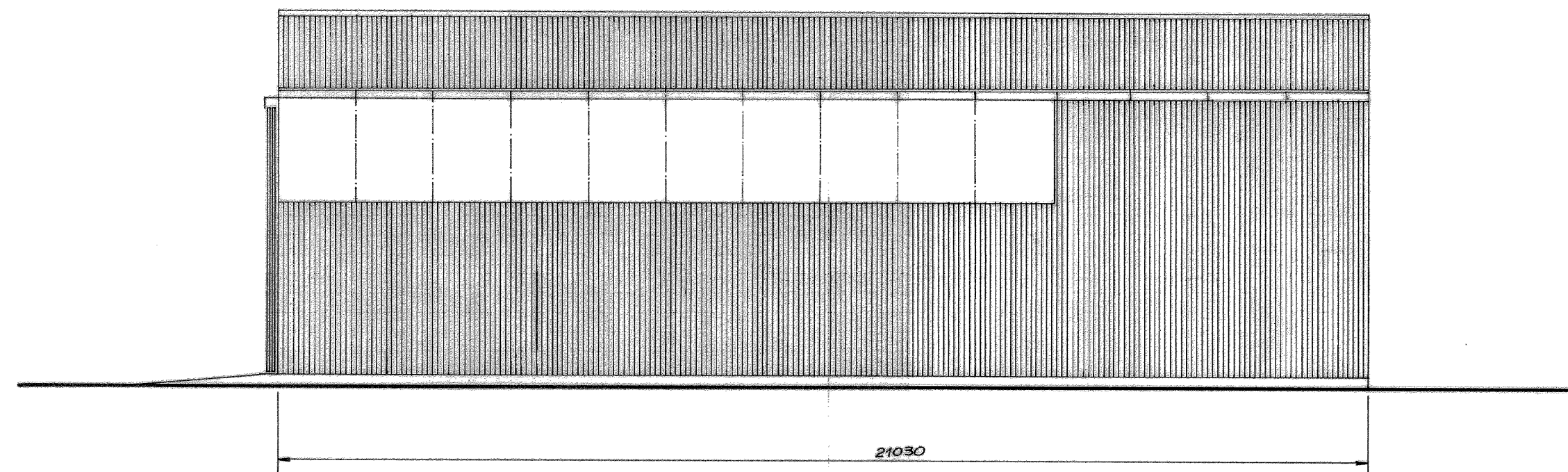

ΟΨΗ Ψ-Ψ
ΚΑΙΜΑΚΑ 1:100

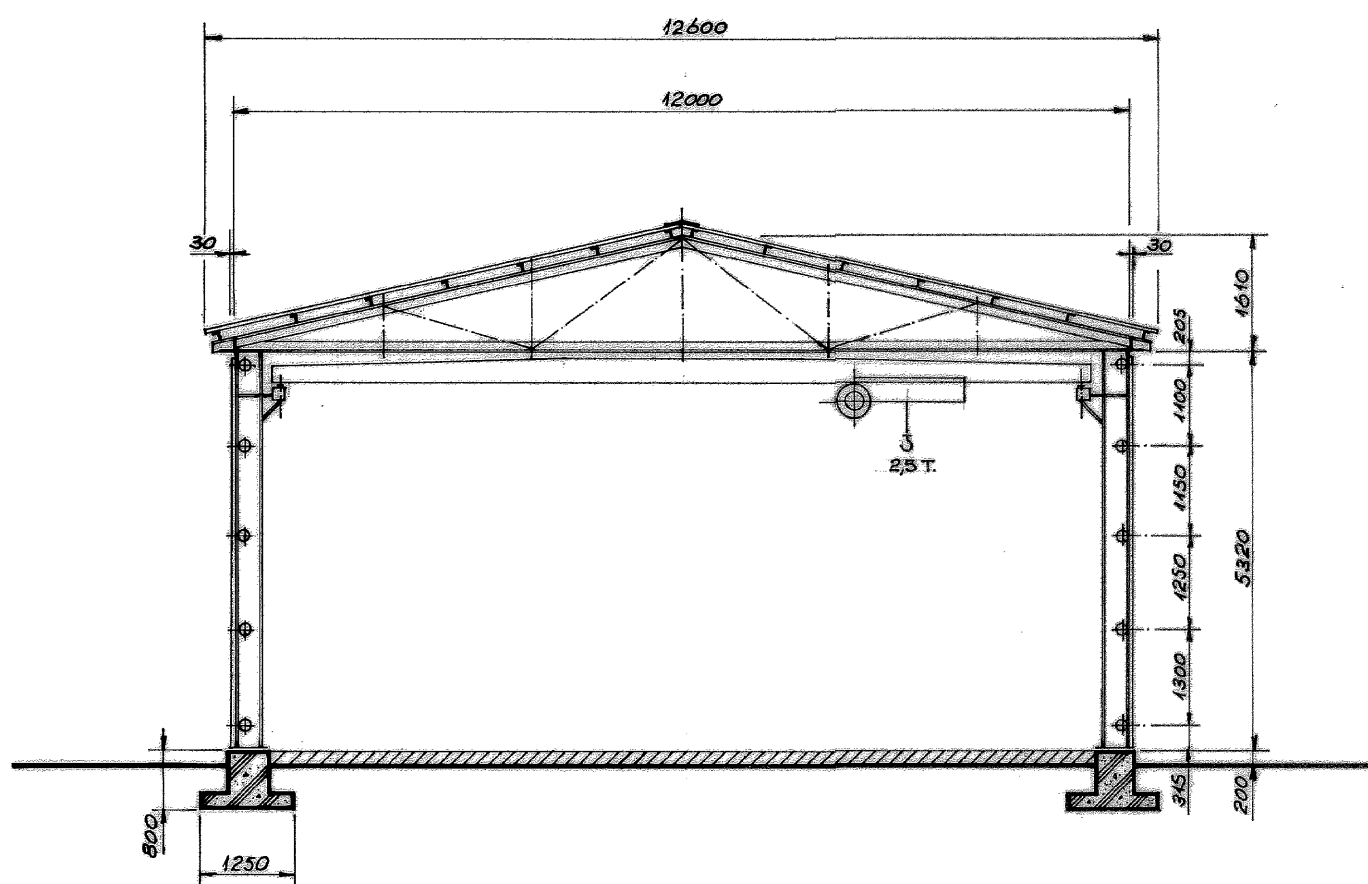

ΤΟΜΗ Α-Α
ΚΑΙΜΑΚΑ 1:100

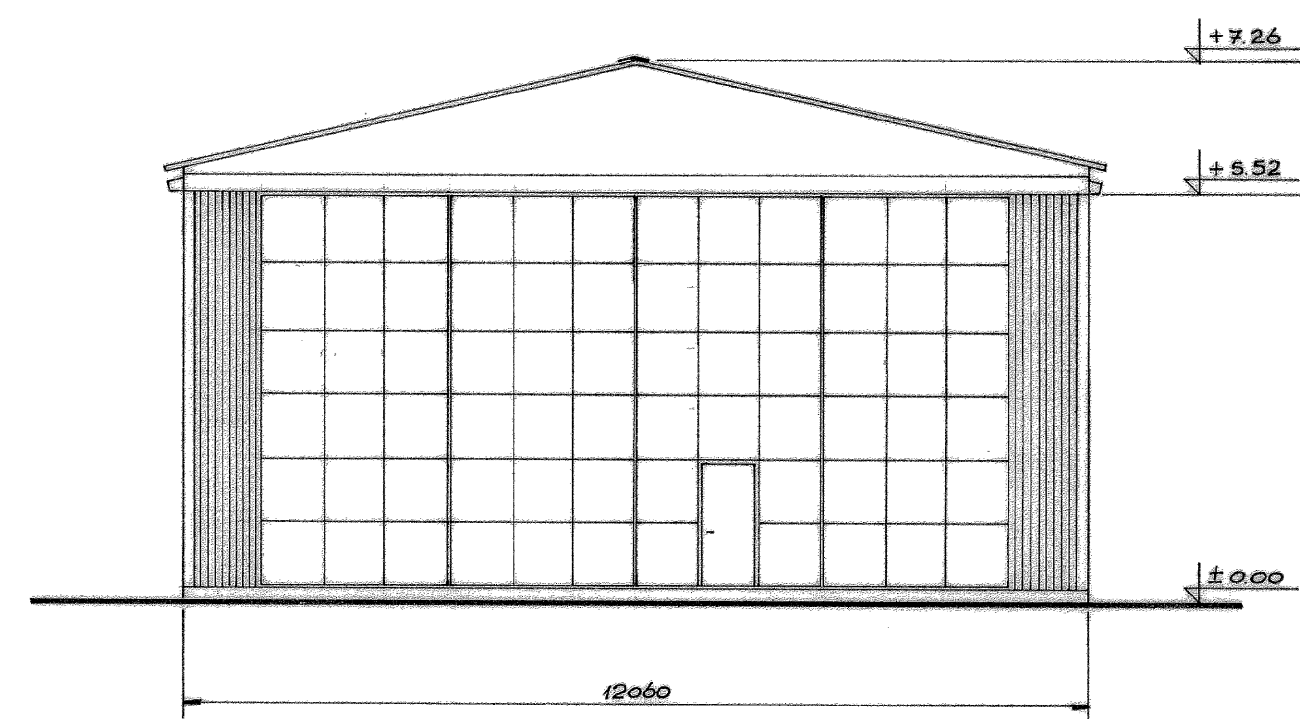

ΟΨΗ X-X
ΚΑΙΜΑΚΑ 1:100

ΥΠΟΜΝΗΜΑ
ΧΑΡΑΚΤΗΡΙΣΜΟΙ
N : ΝΕΟ ΜΗΧΑΝΗΜΑ...

$E = 21,03 \times 12,06 = 254 \text{ M}^2$
 $O = 253,62 \times 6,39 = 1621 \text{ M}^3$

PROJECT	ELEFSIS SHIPYARD	
EMPLOYER	ONEX	
LOCATION	ELEFSIS, ATTICA, GREECE	
MAP ISSUE	PORTABLE MACHINERY'S MAINTENANCE SHED (MACHINERY CONFIGURATION) FLOOR PLAN - ELEVATION - SECTION ITEM 64	
 <small>ΥΠΗΡΕΣΙΕΣ ΤΕΧΝΙΚΩΝ ΣΥΜΒΟΥΛΩΝ - ΜΕΛΕΤΗΤΩΝ ΜΑΥΡΟΜΙΚΑΛΗΣ 71 - 10680 ΕΣΣΑΡΧΕΙΑ ΑΘΗΝΑ ΑΦΜ: 800843093, ΔΟΥ: Δ' ΑΘΗΝΩΝ Τηλ: +30 210 3388918 email: info@enviterra.gr - http://www.enviterra.gr</small>		ELEF.-EQ-LAY-51531-0069
A. SOTIROGLOU		Employer signature
Approvals		
Κλίμακα 1:100		March 2022

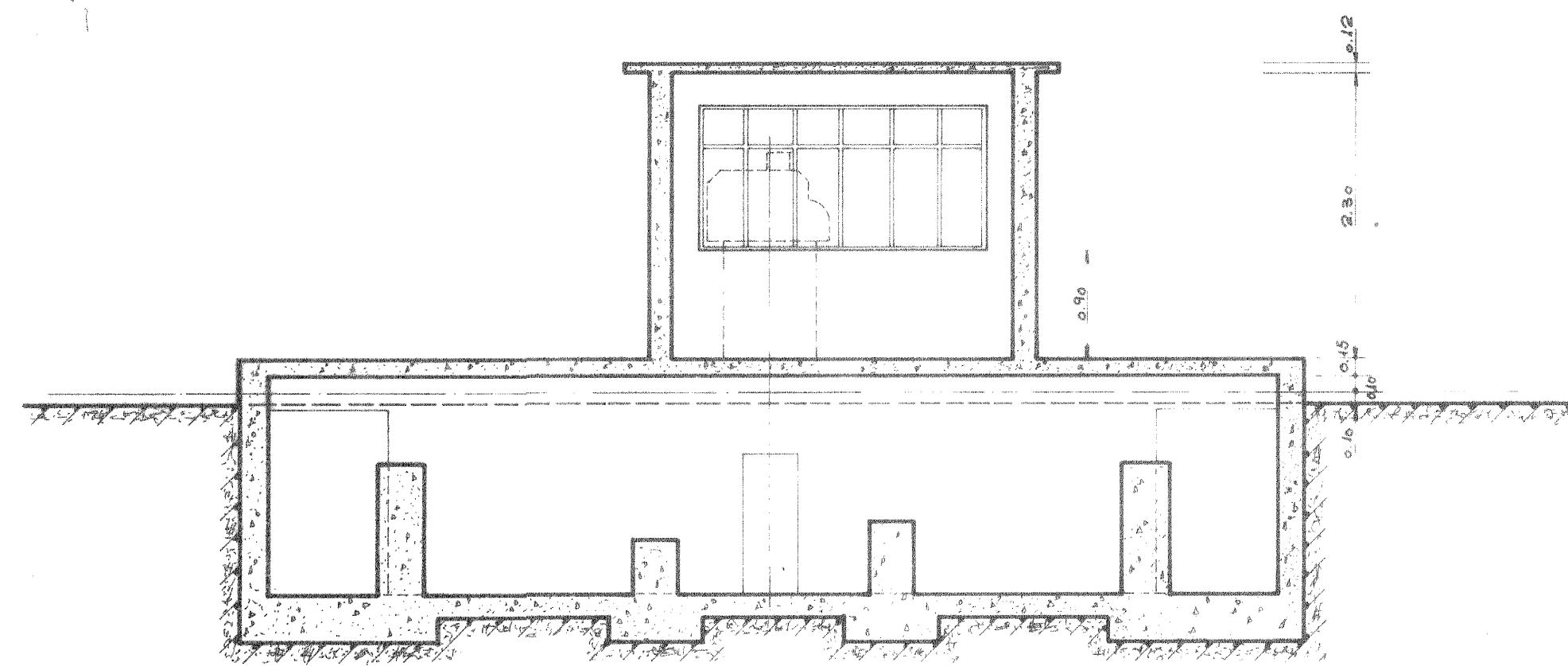

ΤΟΜΗ Α-Α
ΚΛΙΜΑΚΑ 1:50

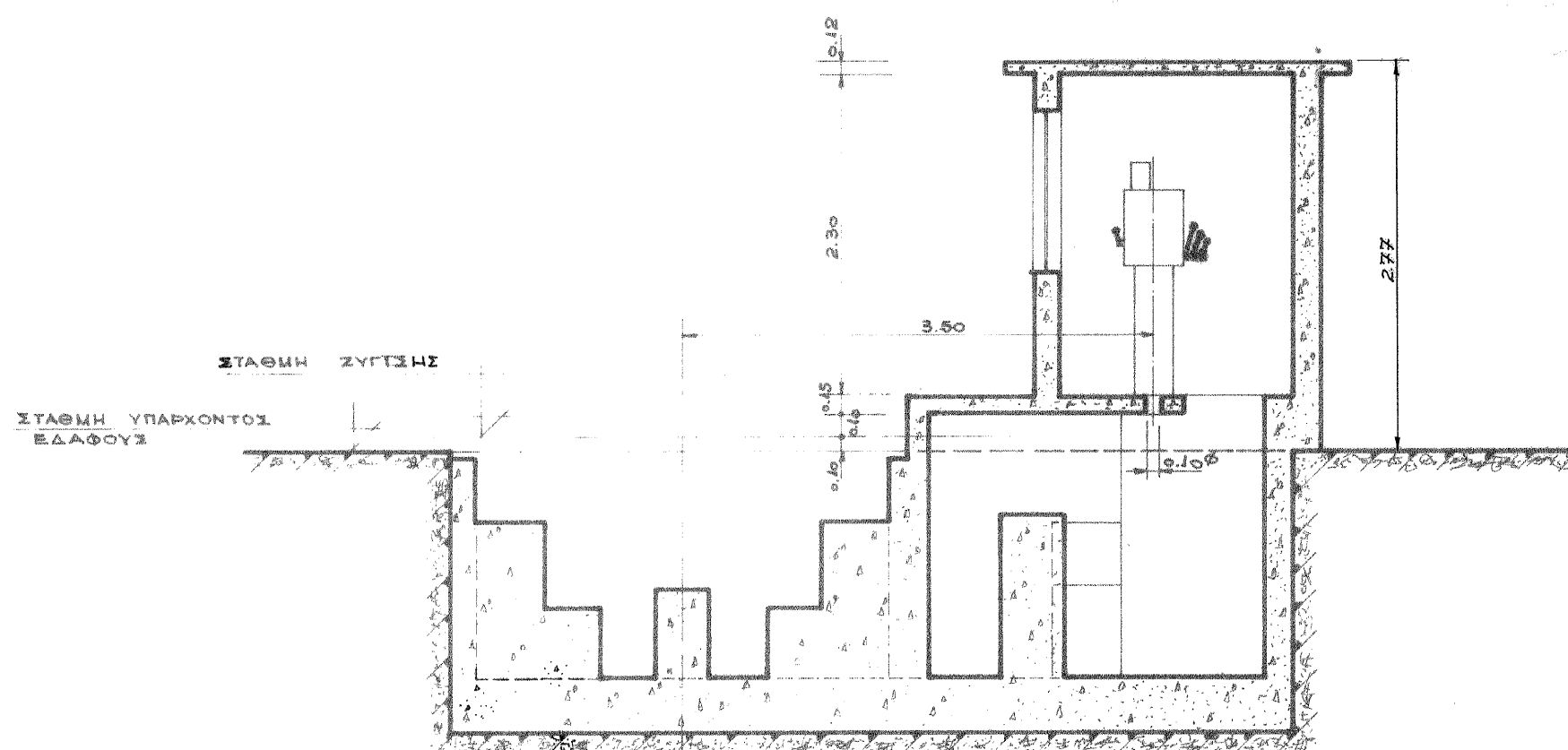

ΤΟΜΗ Β-Β
ΚΛΙΜΑΚΑ 1:50

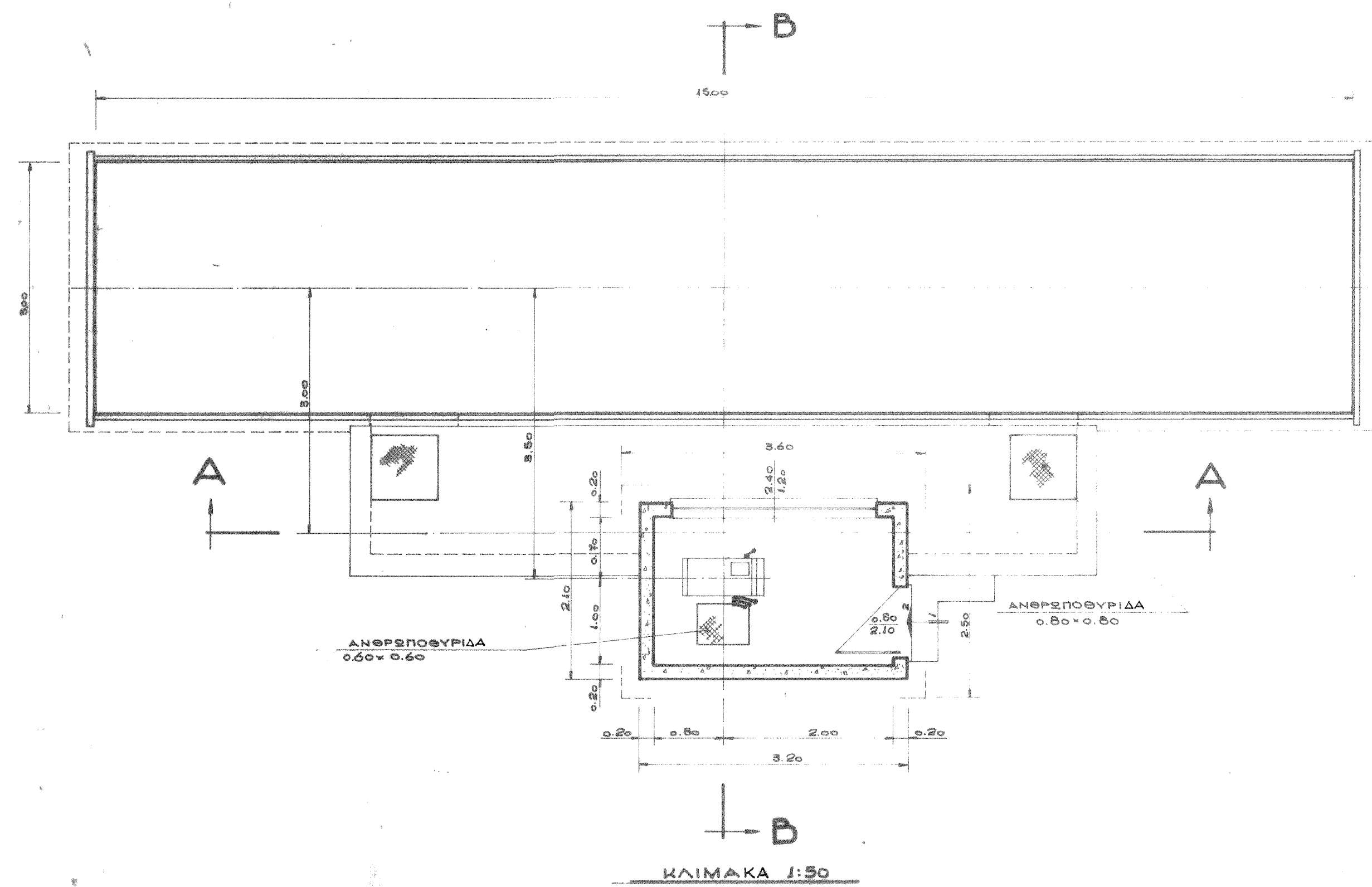

E = 2.10 x 3.20 = 7 M²
O = 6.72 x 2.77 = 19 M²

PROJECT	ELEFSIS SHIPYARD	
EMPLOYER	ONEX	
LOCATION	ELEFSIS, ATTICA, GREECE	
MAP ISSUE	WEIGHTBRIDGE 50T FLOOR PLAN - SECTIONS ITEM 45	
 <small>ΥΠΗΡΕΣΙΕΣ ΤΕΧΝΙΚΩΝ ΣΥΜΒΟΥΧΩΝ - ΜΕΛΕΤΗΤΩΝ ΜΑΥΡΟΜΥΧΑΛΗ 71 - 10666 ΕΛΛΑΡΧΕΙΑ ΑΘΗΝΑ ΑΦΜ: 900643003, ΔΟΥ: Α' ΑΘΗΝΩΝ Τηλ-Fax: 210 3389119 email: info@enviterra.gr - http://www.enviterra.gr</small>	ELEF.-EQ-LAY-51536-0076	
	A. SOTIROGLOU	Employer signature
Approvals		
Κλίμακα 1:50	March 2022	

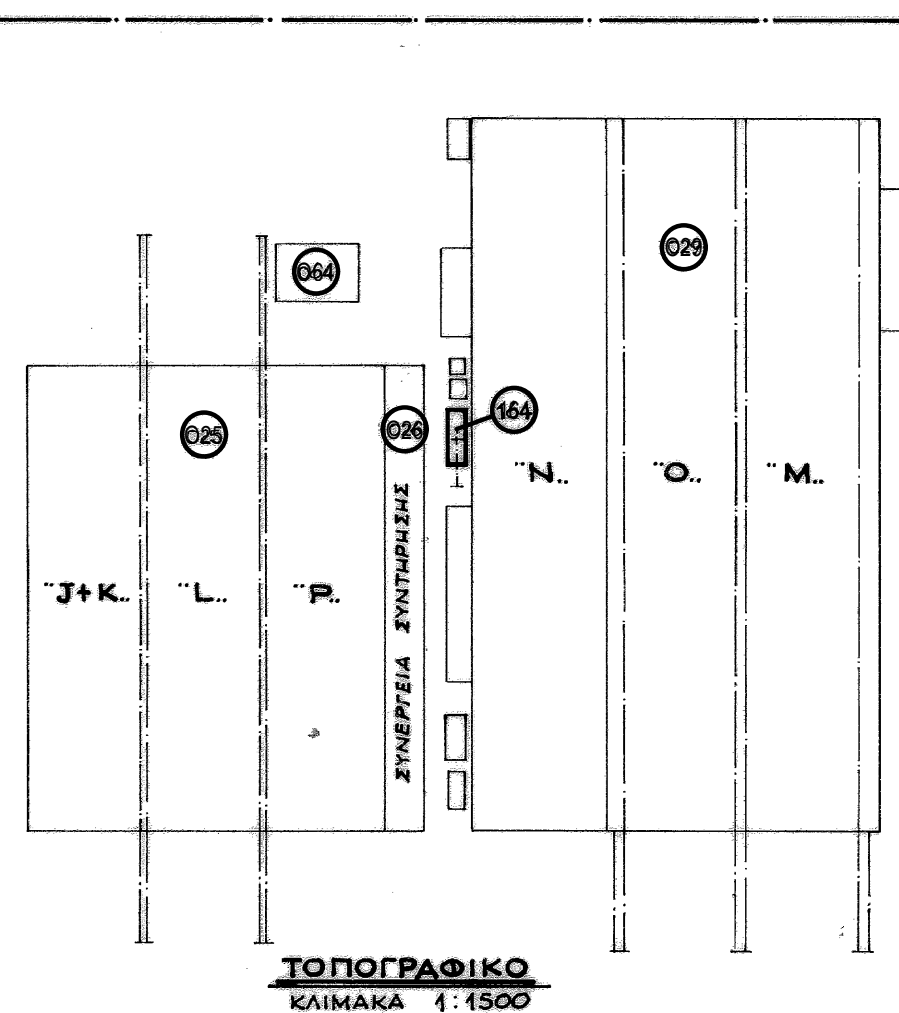
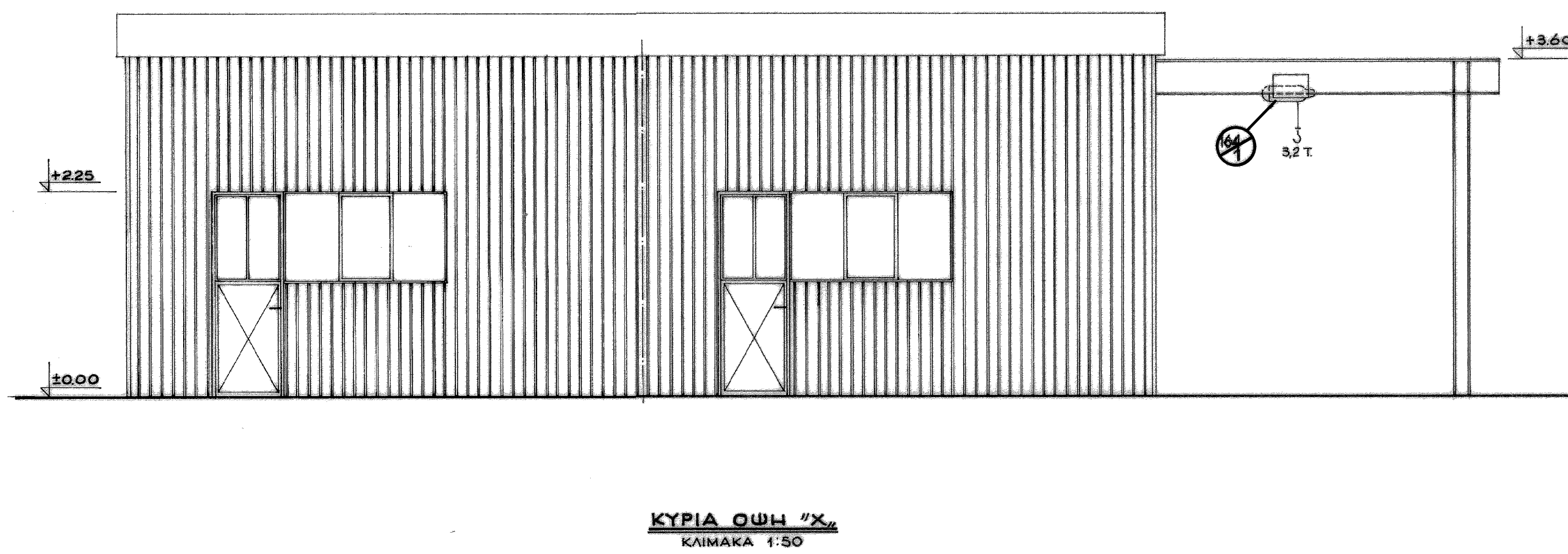
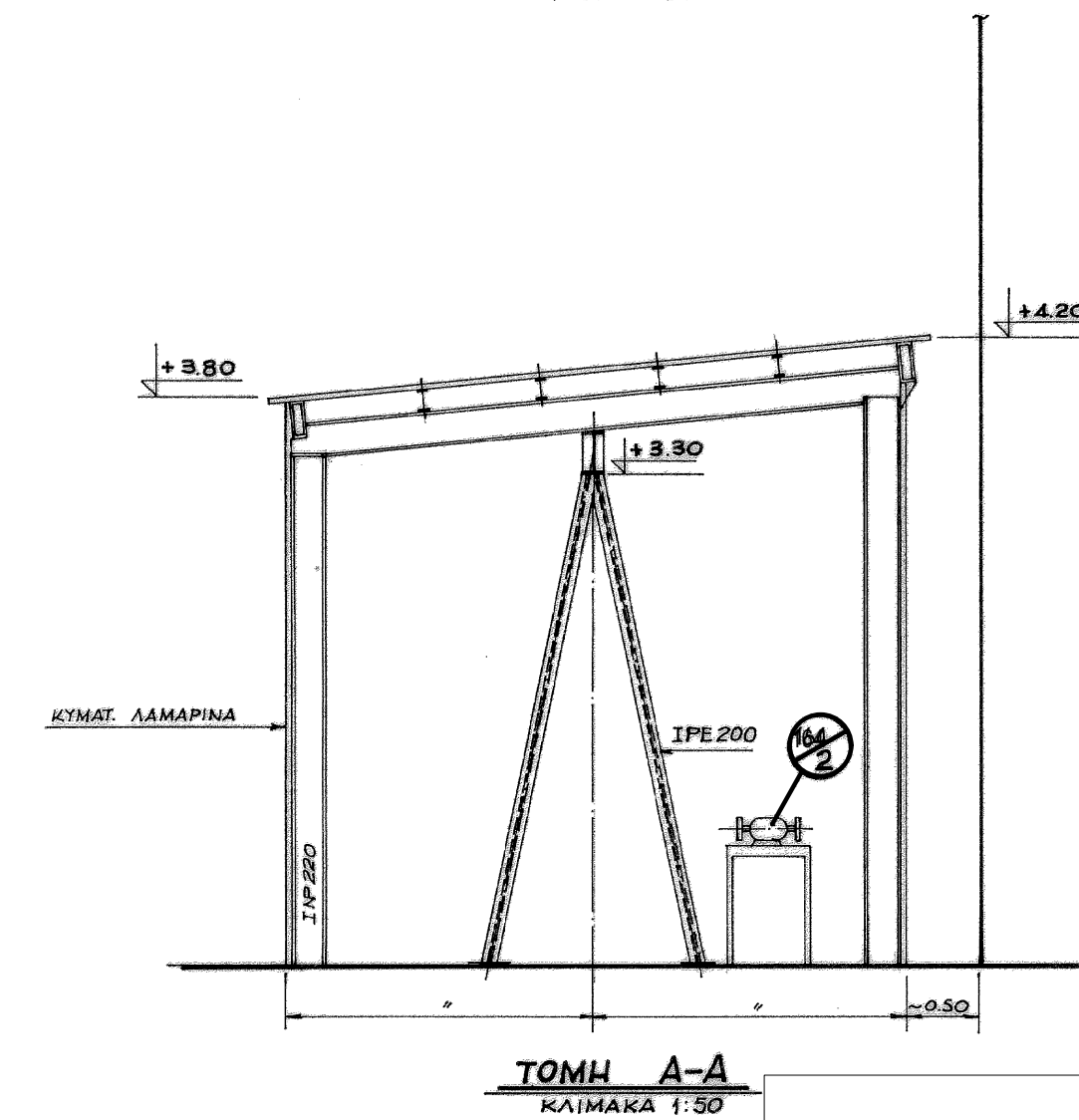
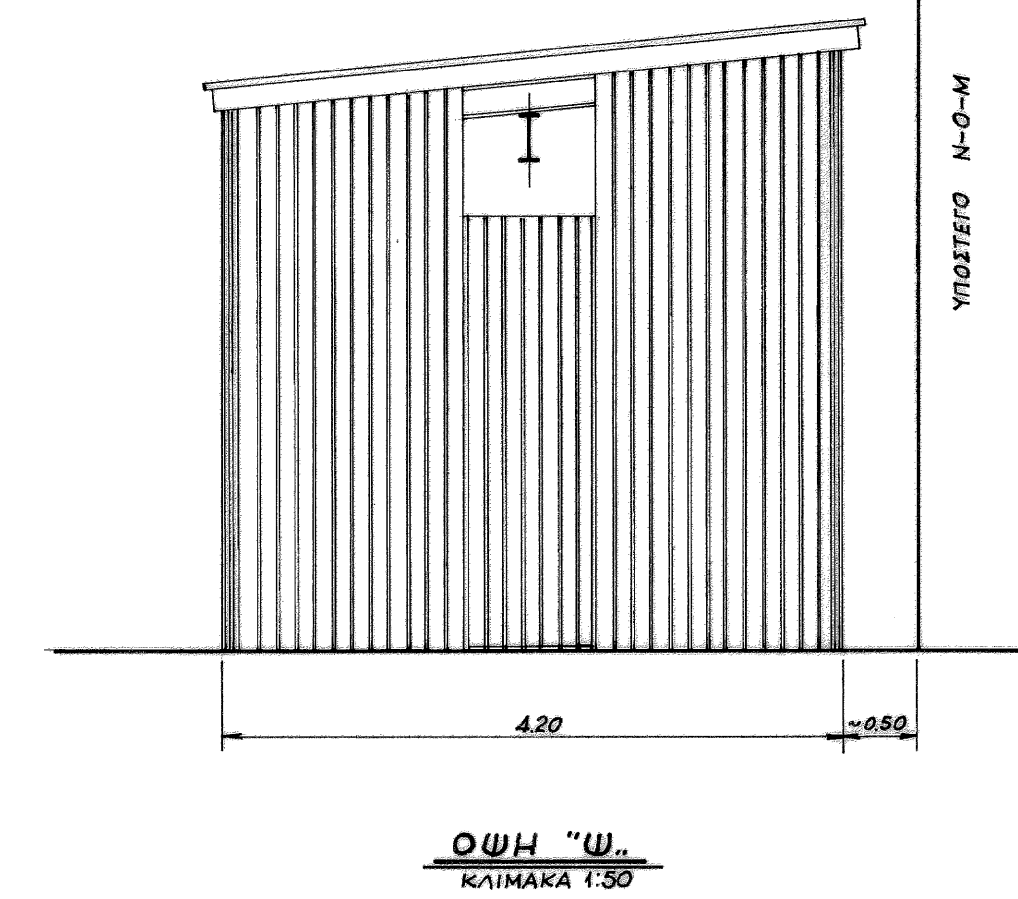
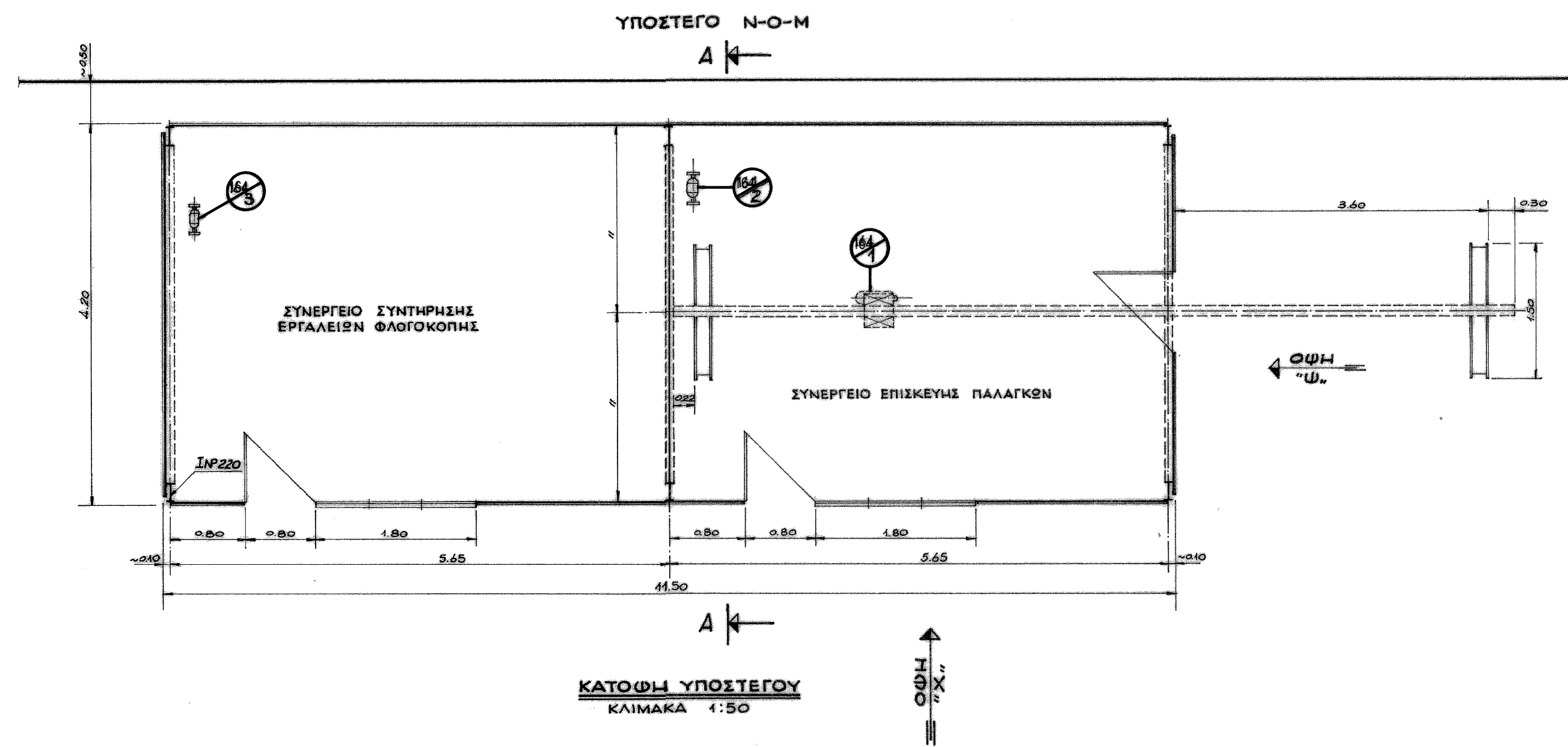

ΥΠΟΜΝΗΜΑ
ΧΑΡΑΚΤΗΡΙΣΤΗΡΙΟ
Υ : ΠΑΛΑΙΟ ΜΗΚΑΝΙΣΜΑ (ΥΠΑΡΧΟΝ)

$E = 11,50 \times 4,20 = 48 \text{ M}^2$
 $O = 48,30 \times 4,00 = 193 \text{ M}^2$

PROJECT	ELEFSIS SHIPYARD
EMPLOYER	ONEX
LOCATION	ELEFSIS, ATTICA, GREECE
MAP ISSUE	HANGAR FOR RIGGING EQUIPMENT AND FLAME CUTTING MACHINES REPAIRS (MACHINERY CONFIGURATION) FLOOR PLAN - ELEVATIONS - SECTION ITEM 164



ELEF.-EQ-LAY-51575-0088

A. SOTIROGLOU	Employer signature
Approvals	
Κλίμακες 1:1500, 1:50	March 2022

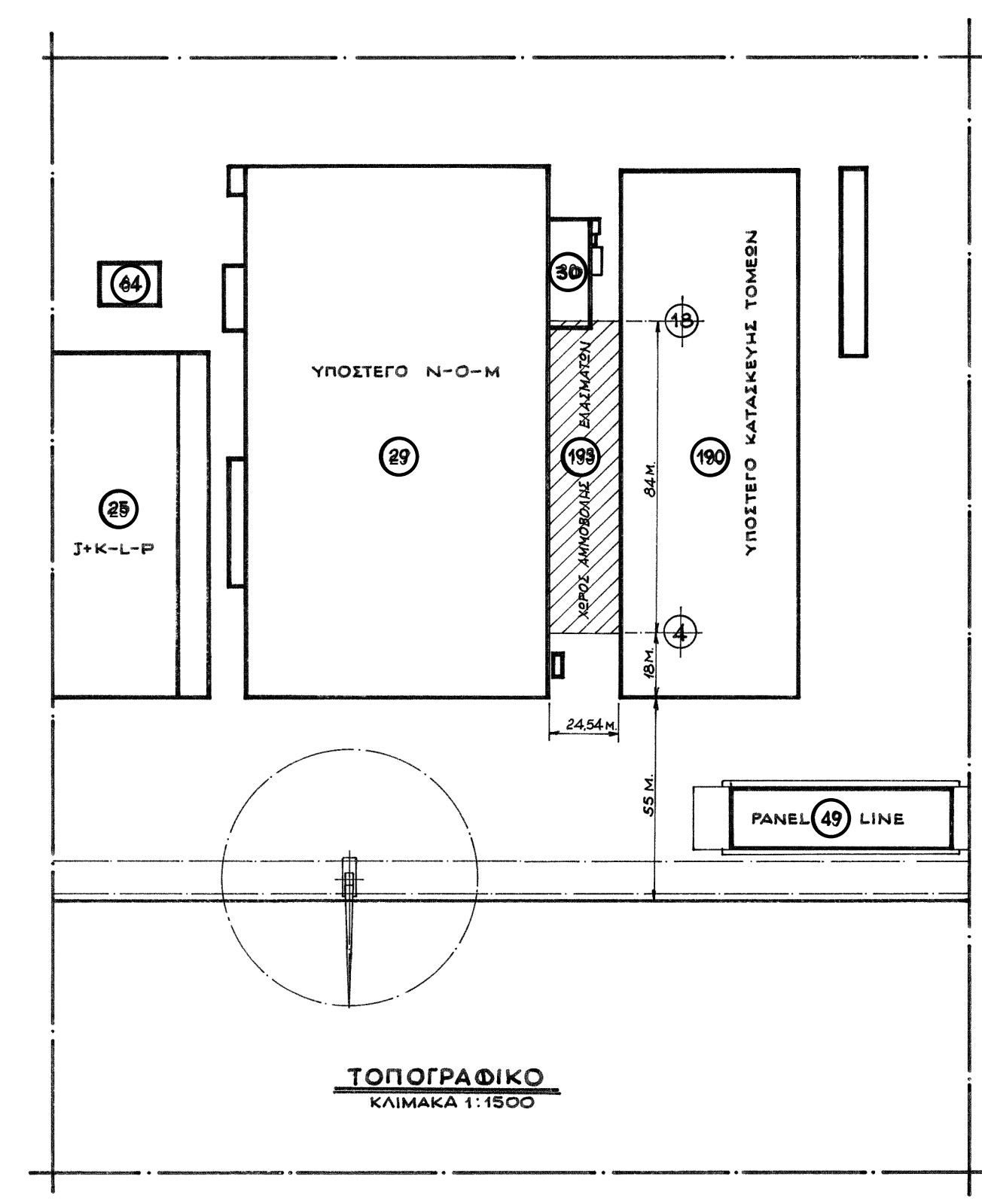
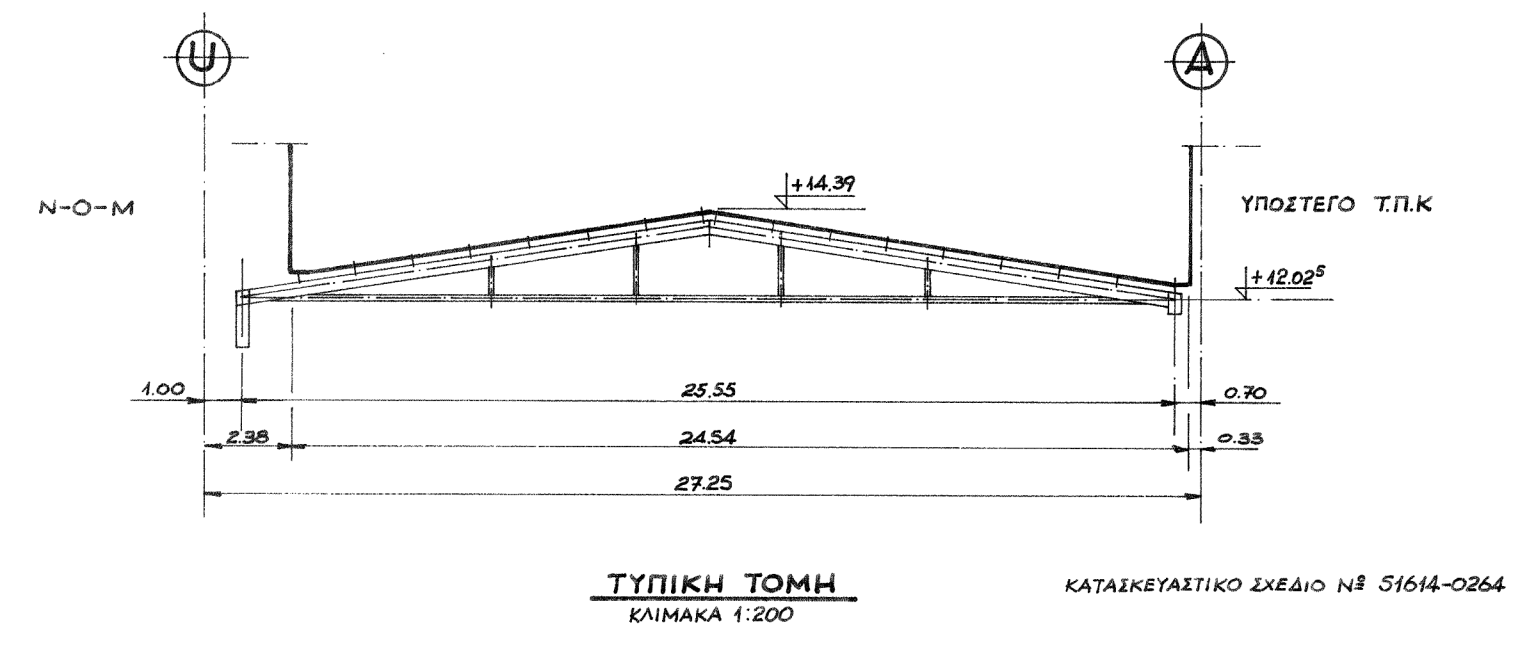
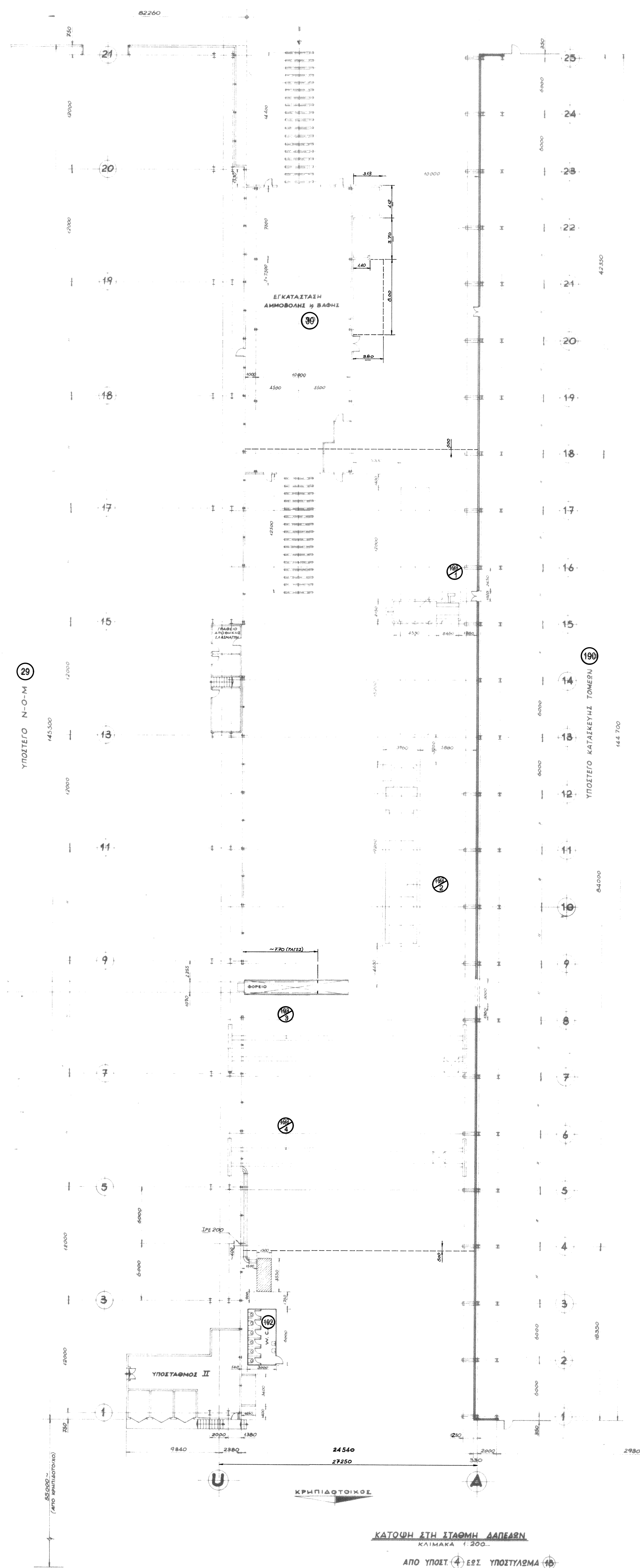

Ε = 24,54 x 85,00 = 2086 Μ²
 Ο = 2085,90 x 13,21 = 27555 Μ³

ΥΠΟΜΝΗΜΑ
 ΣΑΡΑΚΤΟΠΛΕΥΡΩΝ
 Υ : ΠΑΛΙΟ ΜΗΧΑΝΙΣΜΟ (ΥΠΕΡΒΟΛΗ)

ΚΑΤΩΝ ΣΤΗ ΣΤΑΘΜΗ ΑΔΕΛΦΩΝ
 ΚΛΙΜΑΚΑ 1:200
 ΑΠΟ ΥΠΟΤ. 4 ΕΙΣ ΥΠΟΣΤΥΛΩΜΑ 10

PROJECT	ELEFSIS SHIPYARD	
EMPLOYER	ONEX	
LOCATION	ELEFSIS, ATTICA, GREECE	
MAP ISSUE	STEEL PLATE SHOT BLASTING ITEM 193	
	 <small>ΥΠΟΣΤΗΓΗ ΤΟΜΕΡΑΣ ΕΜΒΛΩΣΤΩΝ ΜΕΤΑΤΙΤΙΝΟΥ ΜΑΥΡΟΒΛΑΧΗ 11 - 1688 ΣΑΡΑΪΣΙΑ ΑΘΗΝΑ ΔΟΥΚ. ΣΤΡΑΤΗΛΗ 207 - 2 ΑΙΧΜΗΔΩΝ ΤΗΛ: +30 210 9994444 WWW.ENVITERRA.GR</small>	
	A. SOTIROGLOU	Employer signature
Approvals		
Κλίμακες 1:500, 1:200		March 2022

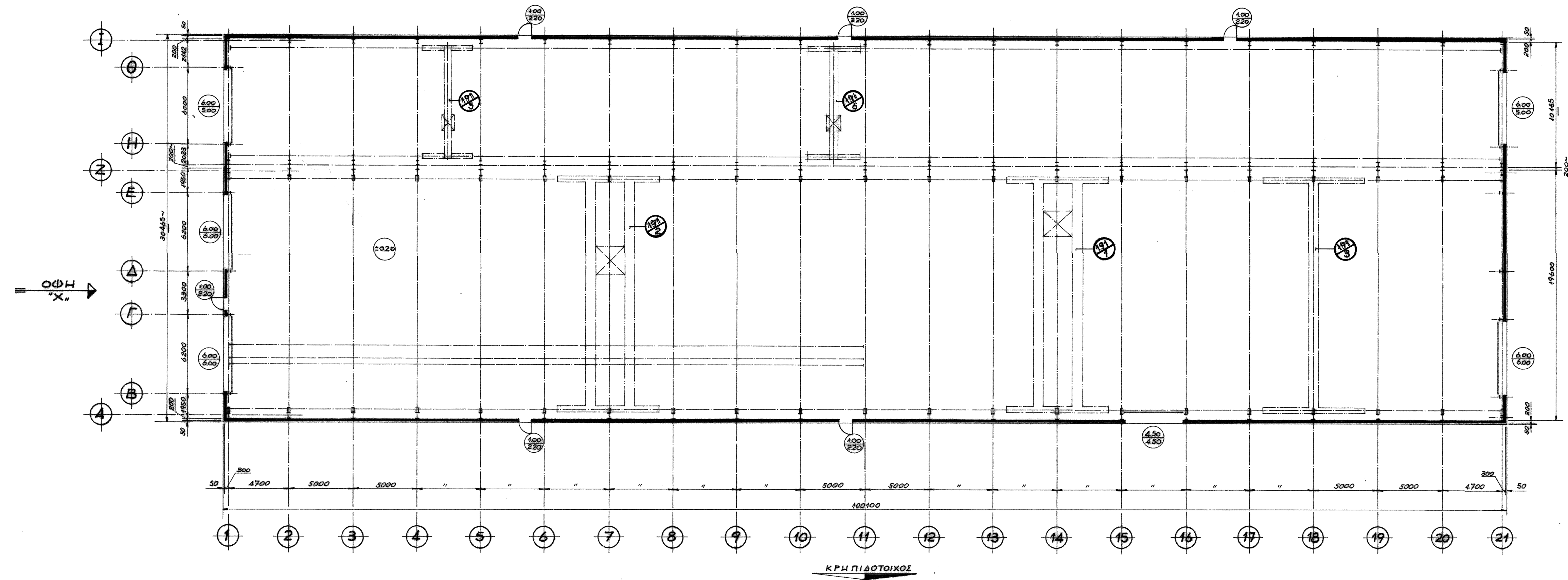

ΓΕΝΙΚΗ ΔΙΑΤΑΞΗ
ΚΛΙΜΑΚΑ 1:200

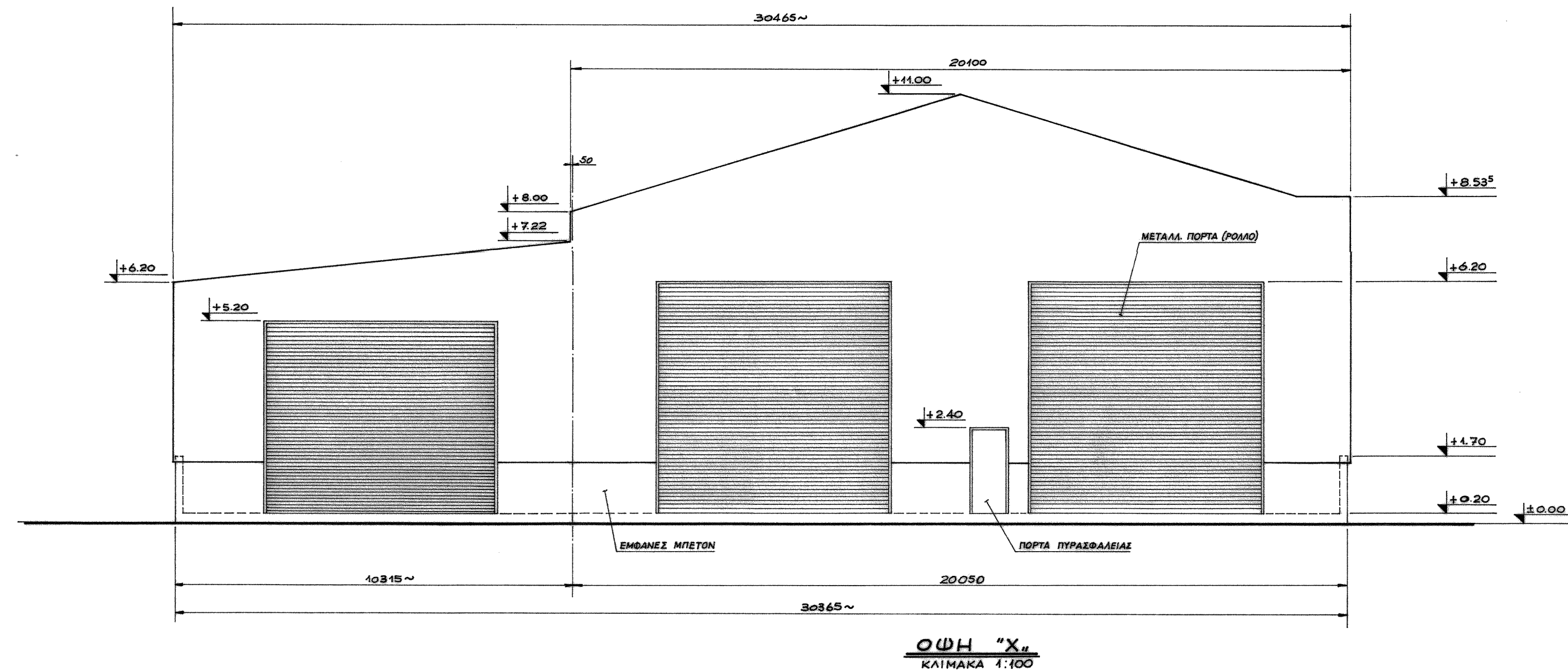

ΚΑΙΜΑΚΑ 1:100

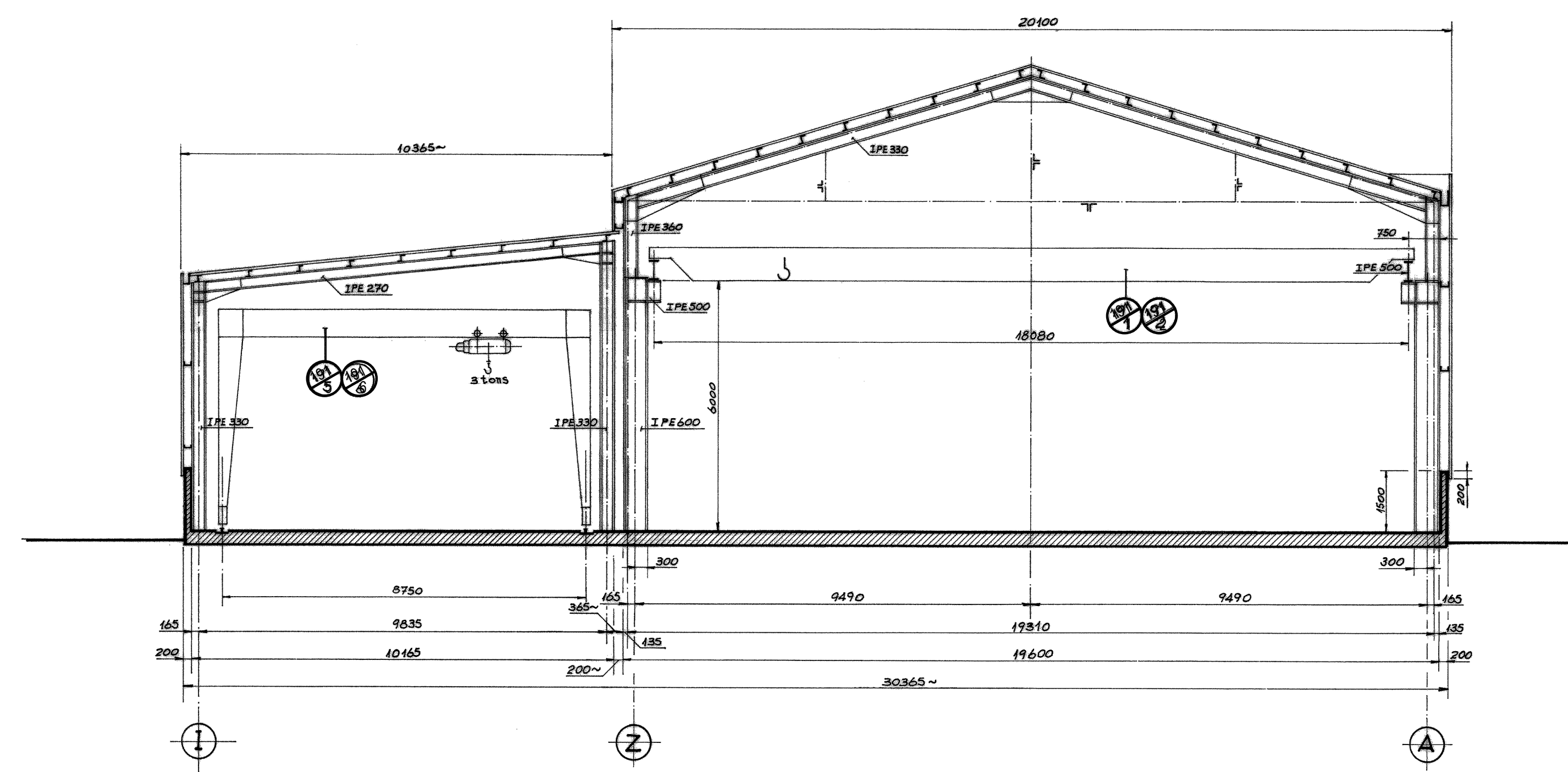

ΤΥΠΙΚΗ ΤΟΜΗ ΓΙΑ ΑΞΟΝΕΣ 2+20
ΚΛΙΜΑΚΑ 1:100

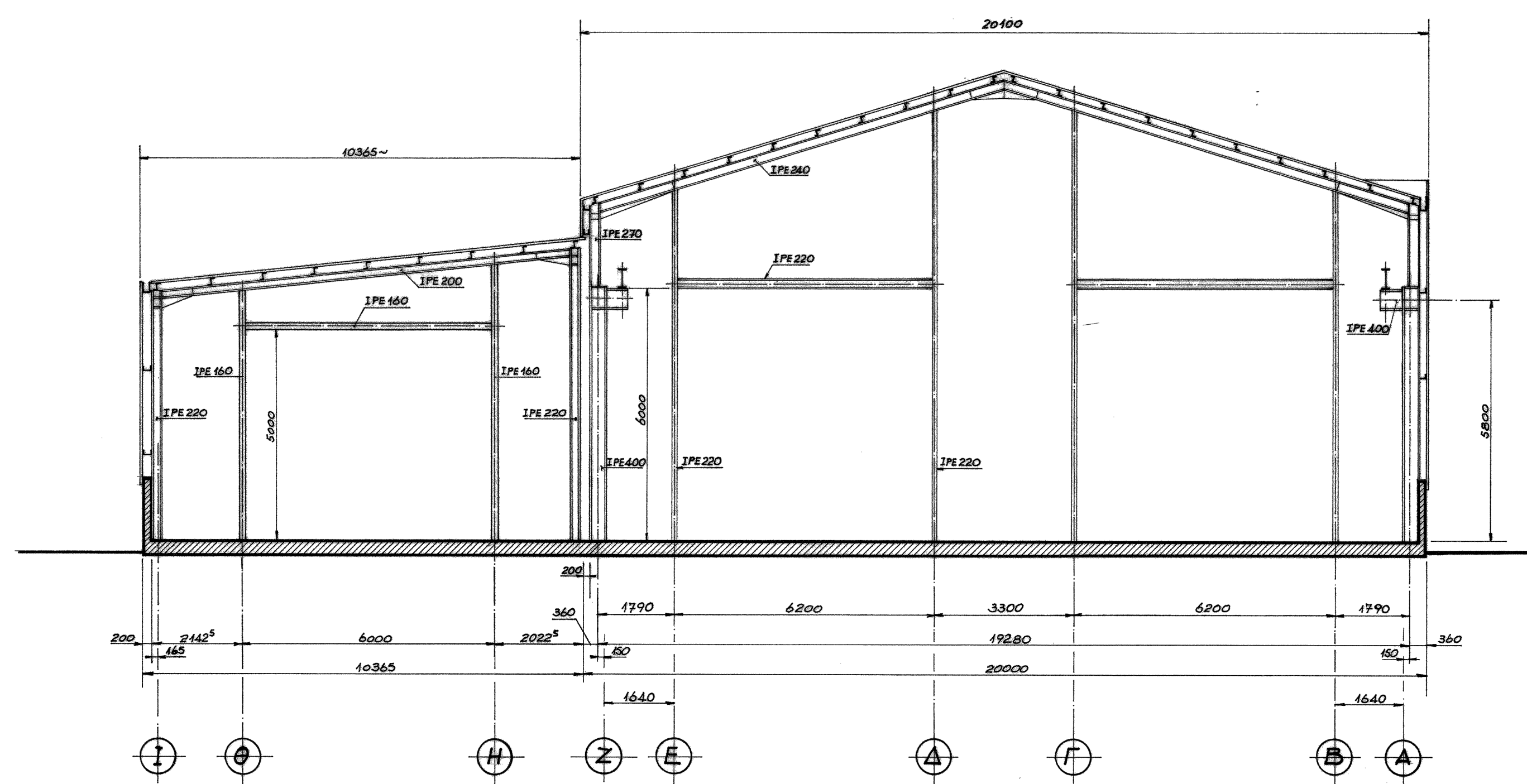

ΤΟΜΗ ΣΤΟΝ ΑΞΟΝΑ 1 (ΣΧΕΤΙ ΚΑΙ ΓΙΑ ΤΟΝ 21)
ΚΛΙΜΑΚΑ 1:100

ΥΠΟΜΝΗΜΑ
ΧΑΡΑΚΤΗΡΙΣΤΙΚΟΙ
Υ: ΠΑΛΑΙΟ ΜΗΧΑΝΙΣΜΑ (ΥΠΑΡΧΟΝ)...

$E = 30,46^2 \times 100,10 = 3050 M^2$
 $O = 20,10 \times 100,10 \times 9,50 + 10,36^2 \times 100,10 \times 6,71 = 26,076 M^3$

PROJECT	ELEFSIS SHIPYARD
EMPLOYER	ONEX
LOCATION	ELEFSIS, ATTICA, GREECE
MAP ISSUE	OSE BUILDING (MACHINERY CONFIGURATION) FLOOR PLAN - ELEVATION - SECTION ITEM 191
 ΥΠΗΡΕΣΙΕΣ ΤΕΧΝΙΚΩΝ ΣΥΜΒΟΥΛΩΝ - ΜΕΛΕΤΗΤΩΝ ΜΑΥΡΟΒΕΛΛΗ Τ. 1555 ΕΣΠΑΡΤΕΙΑ ΑΘΗΝΑ ΑΦΜ: 80042093, ΣΟΦ. Δ' ΑΘΗΝΩΝ Τηλ: +30 210 3380118 www.enviterra.gr - http://www.enviterra.gr	
A. SOTIROGLOU	Employer signature
Approvals	
Κλίμακες: 1:100, 1:200	March 2022

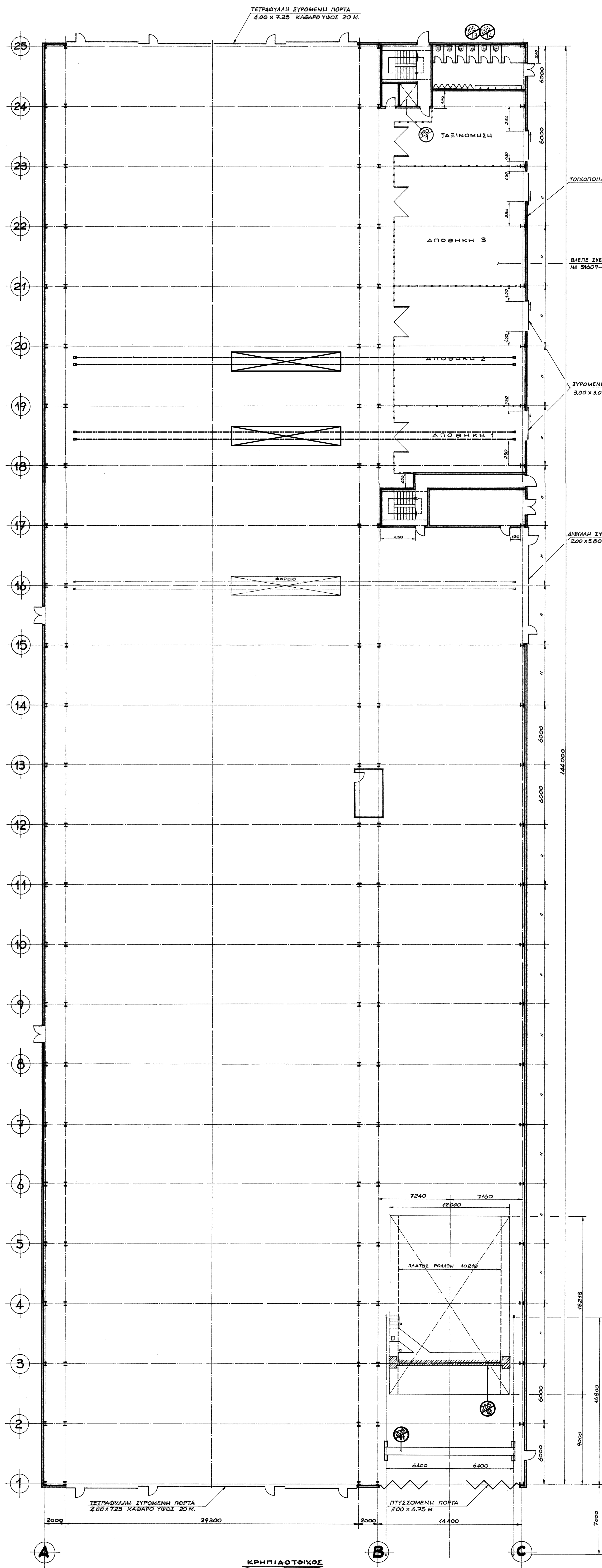

ΚΑΤΩΦΛΗ ΣΤΗ ΣΤΑΘΜΗ ΔΑΠΕΔΟΥ
ΚΑΙΜΑΚΑ 1:200

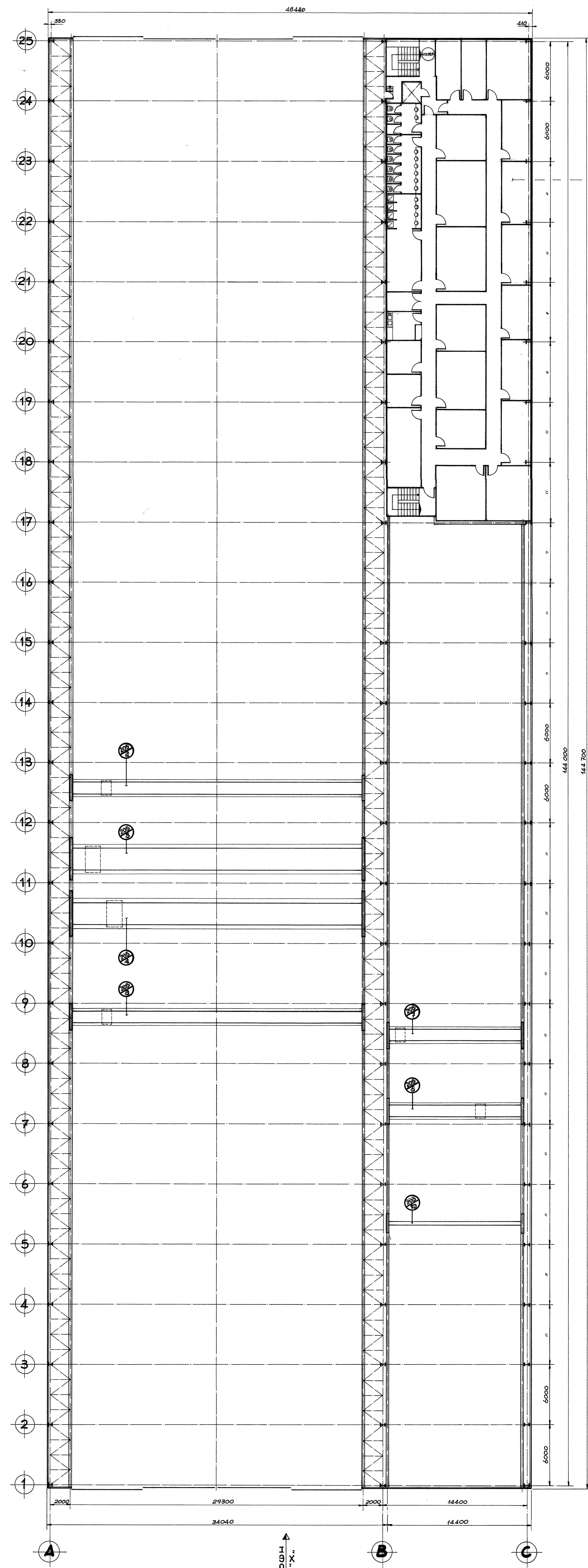

ΚΑΤΩΦΛΗ ΣΤΗ ΣΤΑΘΜΗ ΔΟΚΩΝ ΚΥΛΙΣΕΩΣ ΓΕΡΑΝΟΓΕΦΥΡΩΝ
ΚΑΙ ΓΡΑΦΕΙΩΝ
ΚΑΙΜΑΚΑ 1:200

Ε 1307 = 144,70 x 34,04 + 144,70 x 14,40 = 7,009 Μ²
 Ε 0908 = 48,33 x 14,45 = 708 Μ²
 Ο = 4,725,58 x 25,15 + 2,088,68 x 17,42 = 160,186 Μ²

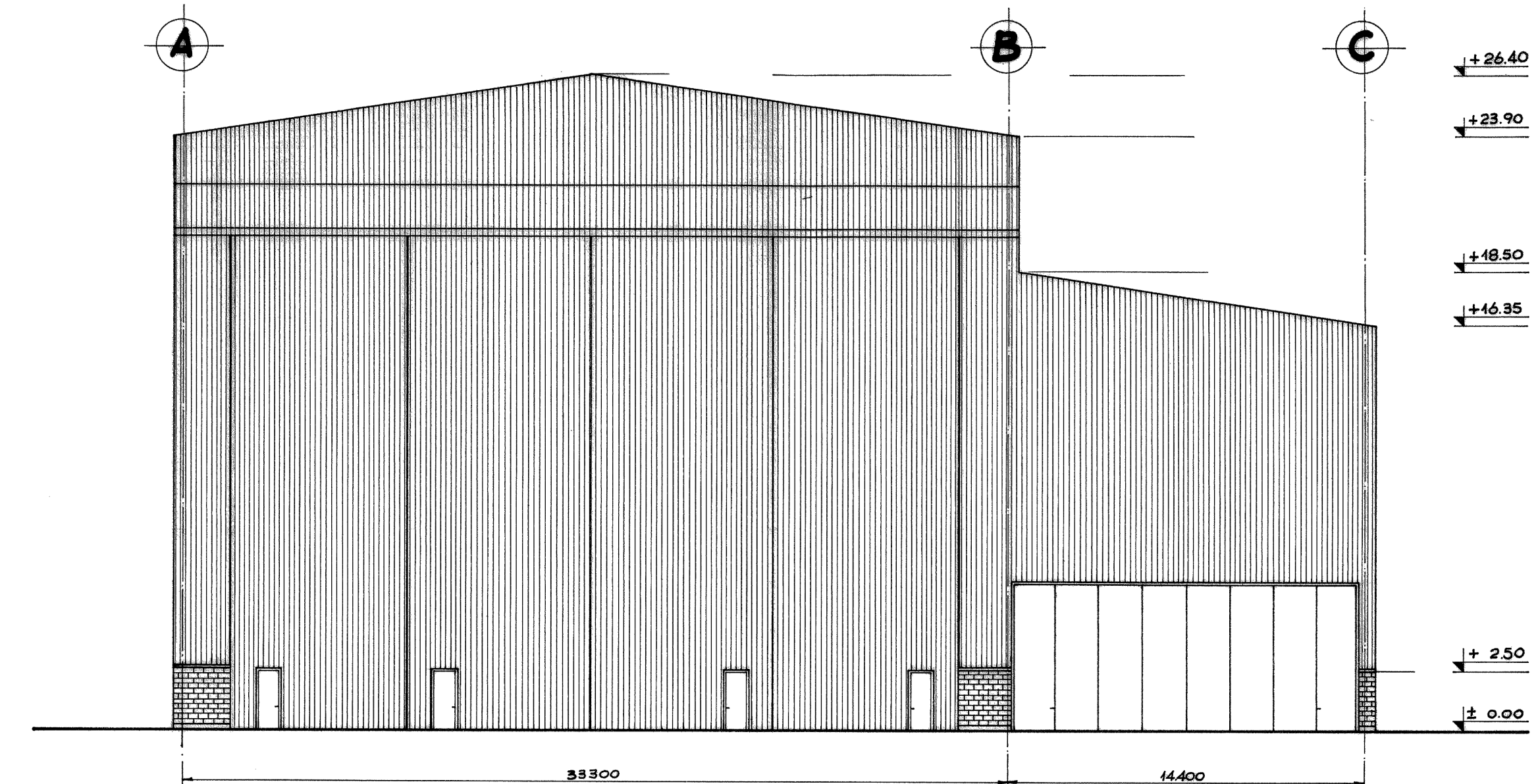

ΟΨΗ "X" (ΝΟΤΙΑ)
ΚΑΙΜΑΚΑ 1:200

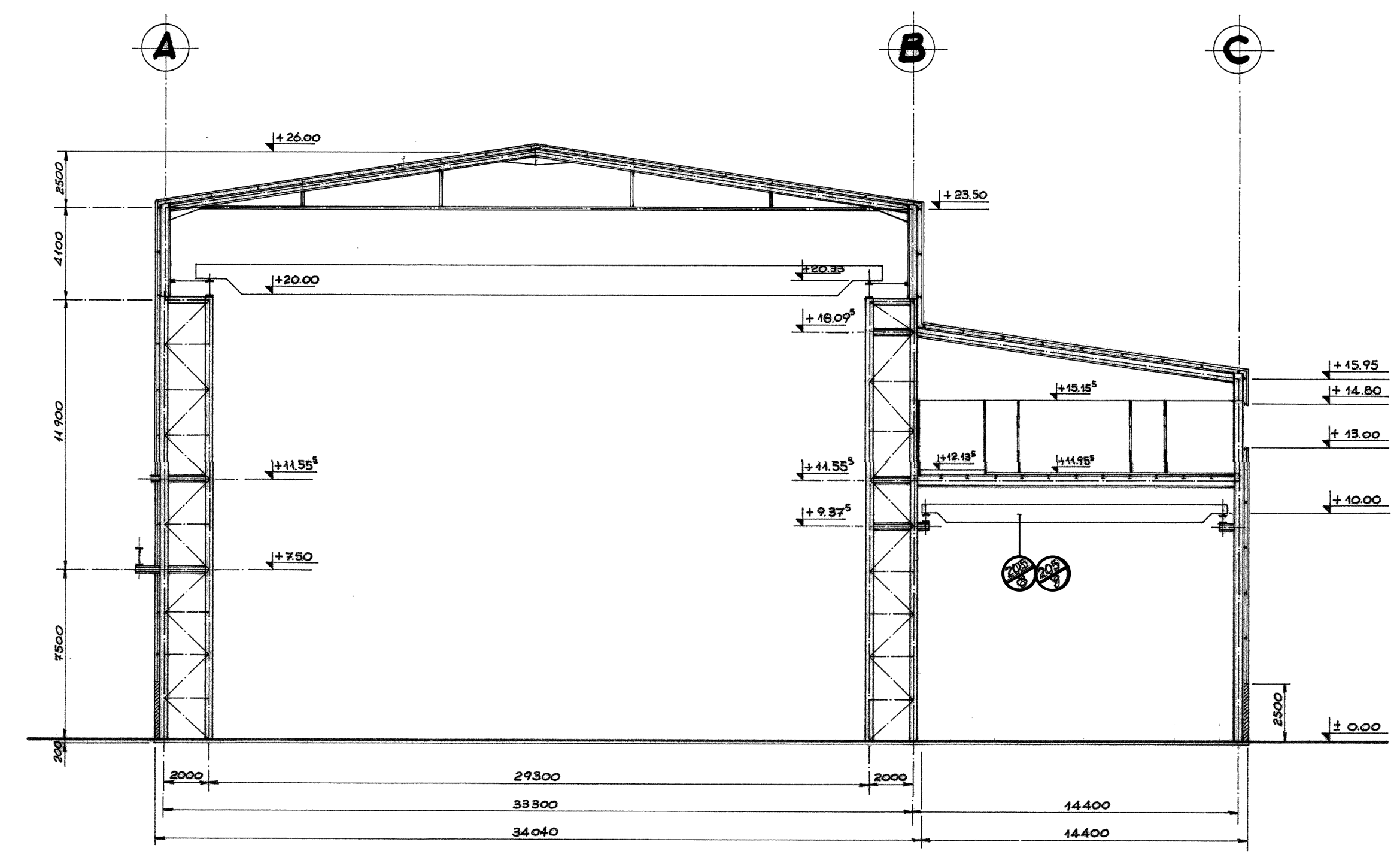

ΤΥΠΙΚΗ ΤΟΜΗ ΓΙΑ ΔΩΜΕΣ 17 ΕΩΣ 25
ΚΑΙΜΑΚΑ 1:200

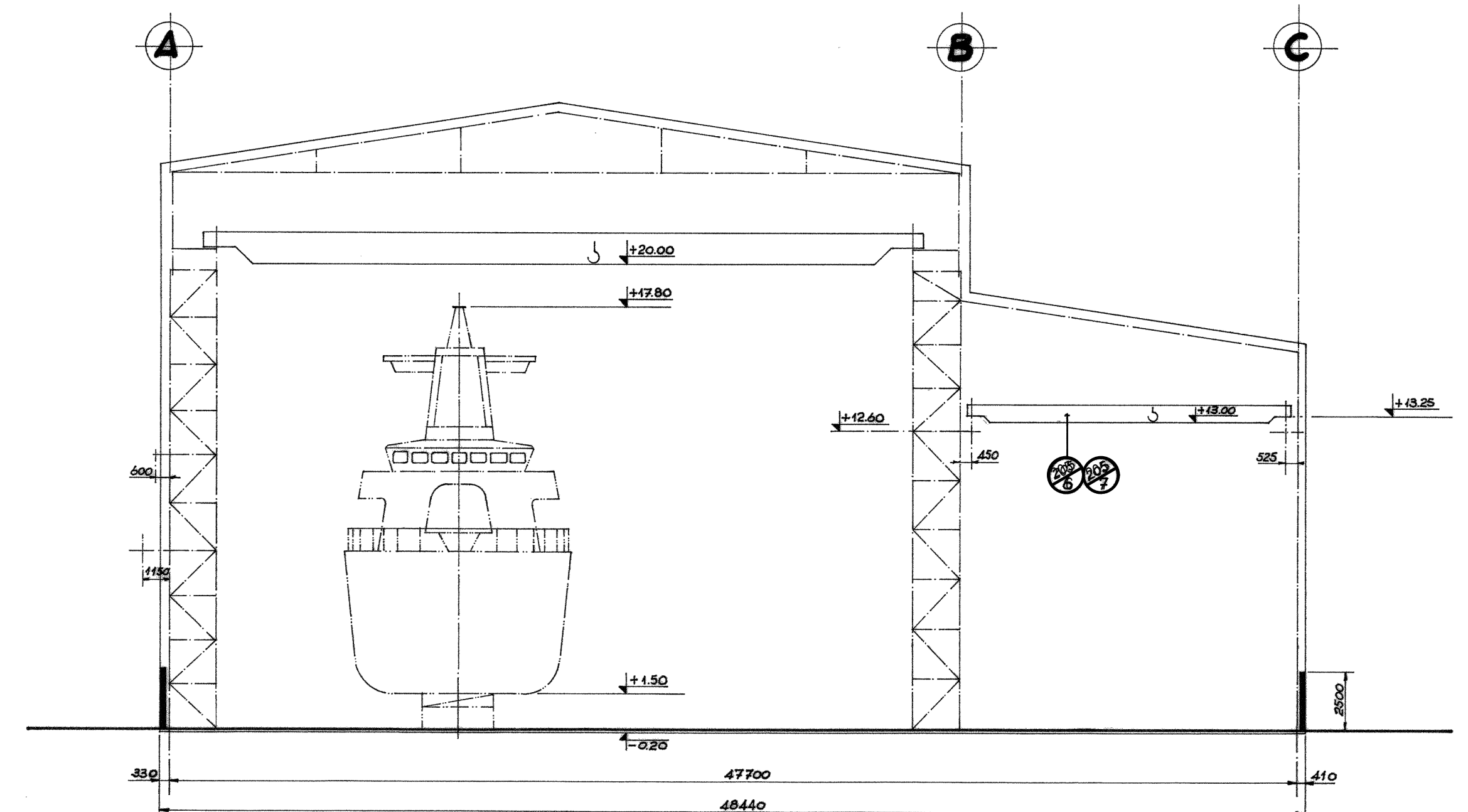

ΤΥΠΙΚΗ ΤΟΜΗ ΓΙΑ ΔΩΜΕΣ 1 ΕΩΣ 17
ΚΑΙΜΑΚΑ 1:200

ΥΠΟΜΝΗΜΑ
 ΣΑΡΑΚΤΩΡ ΓΕΜΝΟΣ
 Υ : ΠΑΛΑΙΟ ΜΗΧΑΝΙΣΜΑ. (ΥΠΑΡΧΟΝ).

PROJECT	ELEFSIS SHIPYARD
EMPLOYER	ONEX
LOCATION	ELEFSIS, ATTICA, GREECE
MAP ISSUE	BLOCK ASSEMBLIES BUILDING (MACHINERY CONFIGURATION) FLOOR PLAN - ELEVATION - SECTION ITEM 205
	 ΕΠΙΧΕΙΡΗΣΗ ΤΕΧΝΙΚΩΝ ΕΡΕΥΝΩΝ, ΜΕΛΕΤΩΝ ΜΑΚΡΟΧΡΟΝΙΑ 11 - 1088 ΣΑΡΑΪΣΙΑ ΑΘΗΝΑ ΑΦΜ: 9998881207 - Δ. ΚΑΜΙΝΟΣ Τηλ: +30 210 9888120 www.enviterra.gr
	ELEF.-EQ-LAY-52102-0053
	A. SOTIROGLOU Employer signature
	Approvals
	Κλίμακα 1:200 March 2022

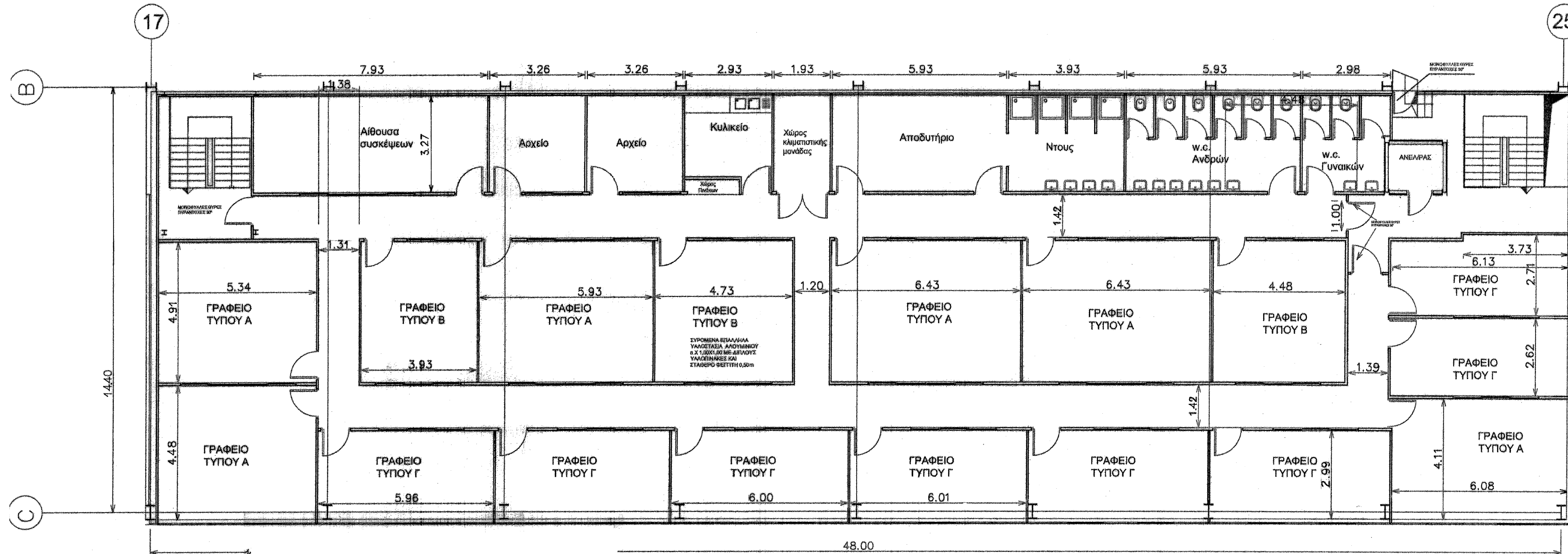

ΚΑΤΟΨΗ ΟΡΟΦΟΥ ΓΡΑΦΕΙΩΝ
ΚΛΙΜΑΚΑ 1/100

ΥΠΟΜΝΗΜΑ

ΘΥΡΕΣ	
1. ΓΡΑΦΕΙΩΝ : ΠΡΕΣΣΑΡΙΣΤΕΣ ΜΟΝΟΦΥΛΛΕΣ ΔΙΑΣΤΑΣΕΩΝ ΦΥΛΛΟΥ	93X213
2. ΧΩΡΟΙ ΥΓΕΙΝΗΣ : ΠΡΕΣΣΑΡΙΣΤΕΣ ΜΟΝΟΦΥΛΛΕΣ ΔΙΑΣΤΑΣΕΩΝ	63X213
3. ΧΩΡΟΣ Κ.Κ.Μ. : ΠΡΕΣΣΑΡΙΣΤΗ ΔΙΦΥΛΛΗ ΔΙΑΣΤΑΣΕΩΝ	(2X93)X213
4. ΠΥΡΑΝΤΟΧΕΣ	
ΔΙΑΔΡΟΜΩΝ - ΚΛΙΜΑΚΟΣΤΑΣΙΟΥ : ΜΟΝΟΦΥΛΛΗ ΤΥΦΛΗ (ΑΝΟΙΓΜΑ ΚΤΙΣΤΗ)	100X215
ΕΞΟΔΟΥ ΓΕΡΑΝΟΔΗΓΟΥ : ΜΟΝΟΦΥΛΛΗ ΤΥΦΛΗ (ΑΝΟΙΓΜΑ ΚΤΙΣΤΗ)	80X215

PROJECT	ELEFSIS SHIPYARD	
EMPLOYER	ONEX	
LOCATION	ELEFSIS, ATTICA, GREECE	
MAP ISSUE	FLOOR PLAN OF OFFICES	
 ΥΠΗΡΕΣΙΕΣ ΤΕΧΝΙΚΩΝ ΣΥΜΒΟΥΛΩΝ - ΜΕΛΕΤΗΤΩΝ ΜΑΥΡΟΜΙΧΑΛΗ 71 - 10680 ΕΞΑΡΧΕΙΑ ΑΘΗΝΑ ΑΦΜ: 800643093, ΔΟΥ: Δ' ΑΘΗΝΩΝ Τηλ-fax: 210.3388918 email: info@enviterra.gr - http://www.enviterra.gr	ELEF.-EQ-LAY-52102-0096A	
	A. SOTIROGLOU	Employer signature
Approvals		
Κλίμακα 1:100	March 2022	

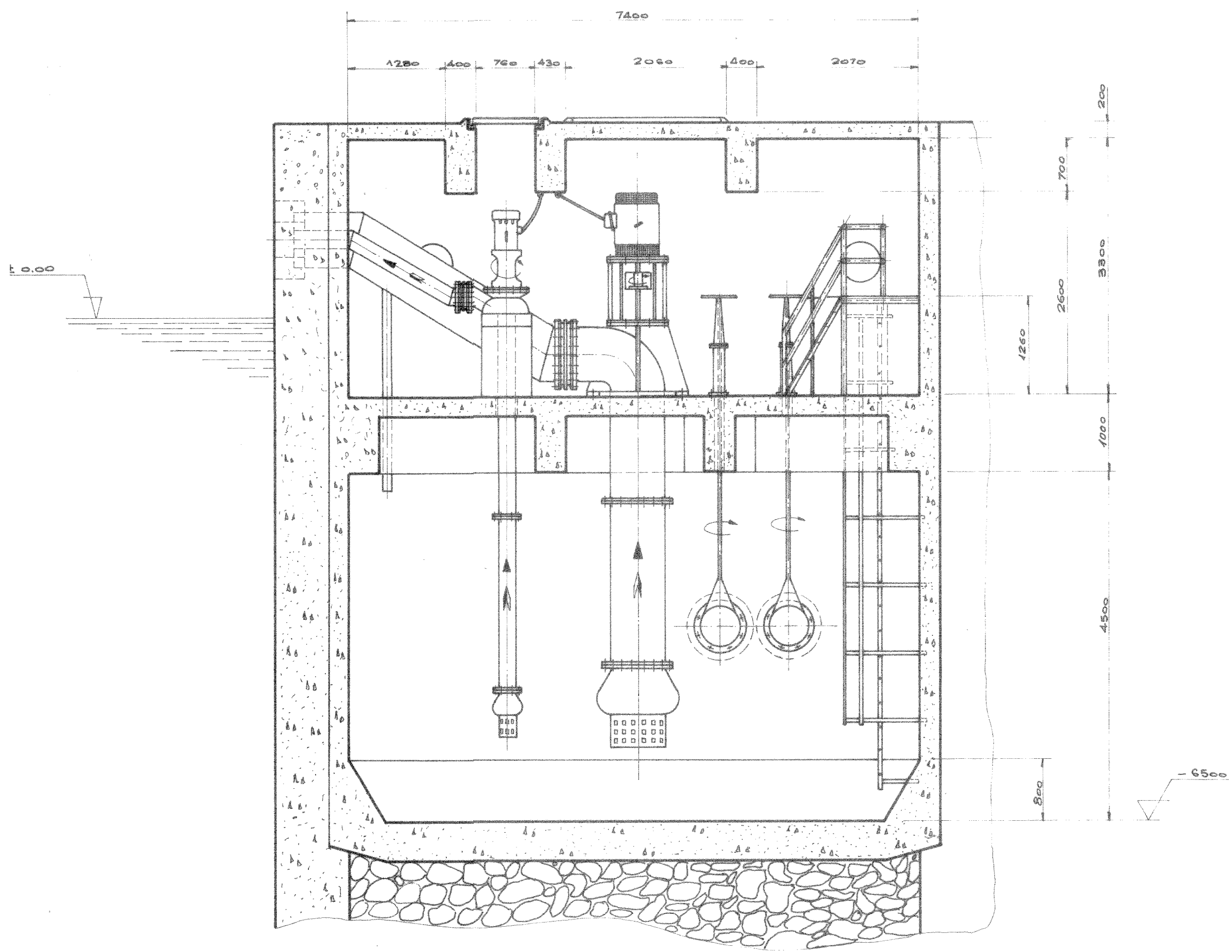

ΤΟΜΗ Α-Α
ΚΛΙΜΑΚΑ 1:50

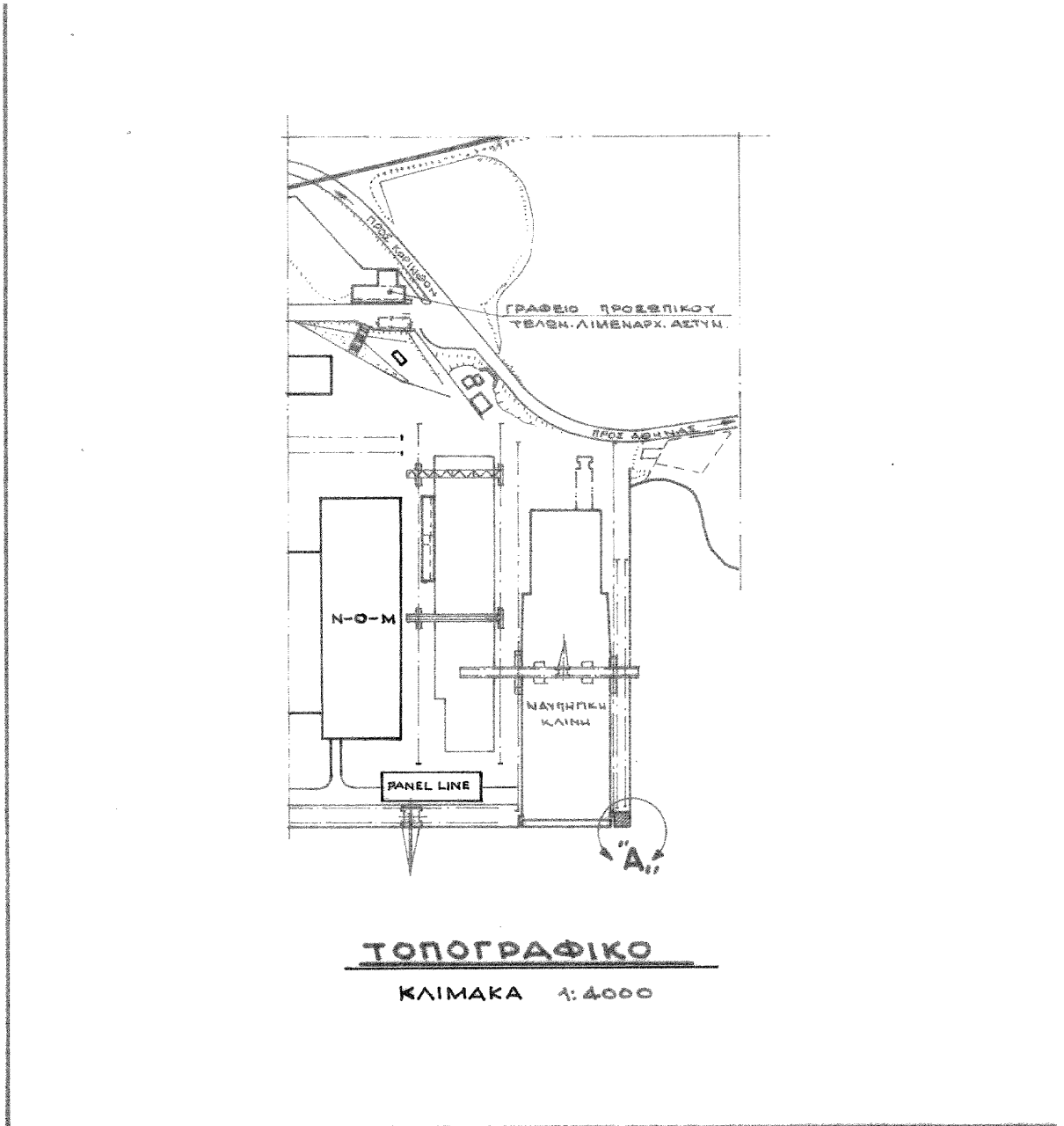

ΤΟΠΟΓΡΑΦΙΚΟ
ΚΛΙΜΑΚΑ 1:4000

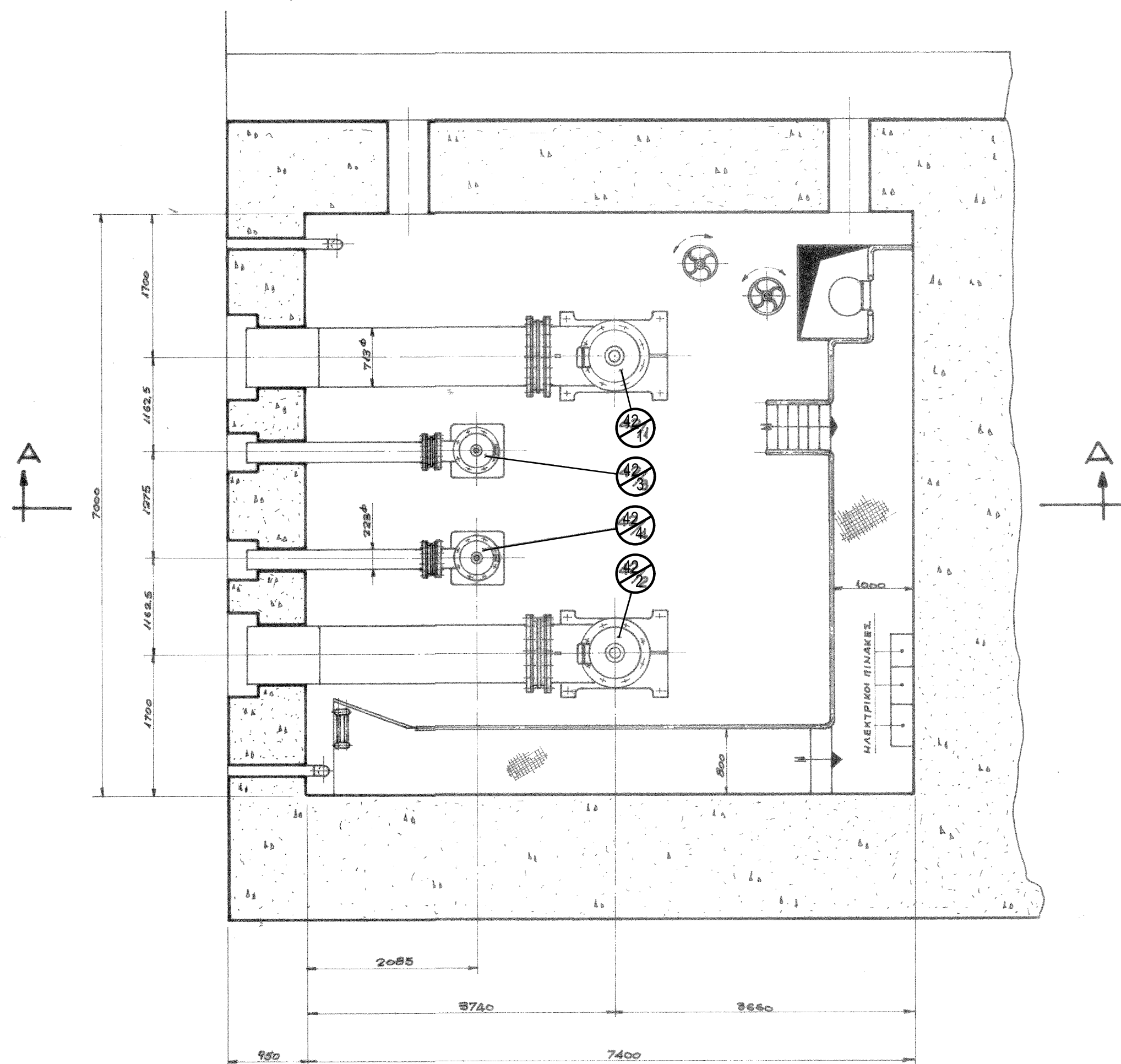

ΚΑΤΩΦΗ (ΛΕΠΤΟΜΕΡΕΙΑ "Α")
ΚΛΙΜΑΚΑ 1:50

ΥΠΟΜΝΗΜΑ
ΧΑΡΑΚΤΗΡΙΣΜΟΙ
Υ : ΠΑΛΙΟ ΜΗΧΑΝΗΜΑ (ΥΠΑΡΧΟΝ)

PROJECT	ELEFSIS SHIPYARD	
EMPLOYER	ONEX	
LOCATION	ELEFSIS, ATTICA, GREECE	
MAP ISSUE	LAUNCHING BERTH PUMPROOM FLOOR PLAN - SECTION ITEM 42	
 <small>ΥΠΗΡΕΣΙΕΣ ΤΕΧΝΙΚΩΝ ΣΥΜΒΟΥΔΩΝ - ΜΕΛΕΤΗΤΩΝ ΜΑΥΡΟΜΙΚΑΛΗ 71 - 10680 ΕΞΑΡΧΕΙΑ ΑΘΗΝΑ ΑΦΜ: 800843993 ΔΟΥ: Δ' ΑΘΗΝΩΝ Τηλ: +30 210 3288918 email: info@enviterra.gr - http://www.enviterra.gr</small>		ELEF.-EQ-LAY-52401-0083
A. SOTIROGLOU	Employer signature	
Approvals		
Κλίμακες 1:4000, 1:50		March 2022

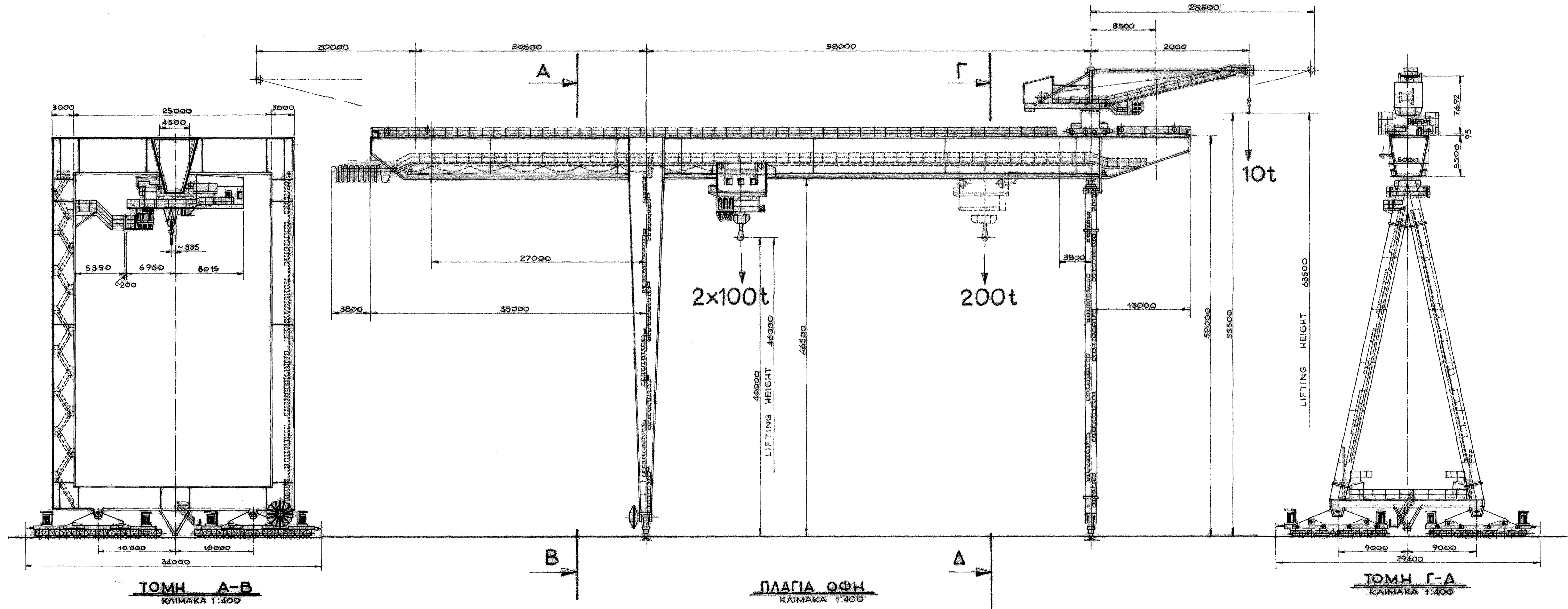

PROJECT	ELEFSIS SHIPYARD
EMPLOYER	ONEX
LOCATION	ELEFSIS, ATTICA, GREECE
MAP ISSUE	RAIL MOUNTED GANTY CRANE 400/10 To LAUNCHING BERTH ITEM 40

ENVITERRA
 ΥΠΗΡΕΣΙΕΣ ΤΕΧΝΙΚΩΝ ΕΜΒΟΛΩΝ - ΜΕΛΕΤΗΤΩΝ
 ΜΑΥΡΟΜΙΧΑΛΗ 71 - 10680 ΕΛΛΑΡΧΕΙΑ ΑΘΗΝΑ
 ΑΦΜ: 89043993 ΔΟΥ: 57 ΑΘΗΝΩΝ
 Τηλ: +30 210 3388918
 email: info@enviterra.gr - http://www.enviterra.gr

ELEF.-EQ-LAY-56001-0097A

A. SOTIROGLOU Employer signature

Approvals

Κλίμακας 1:4000, 1:50

March 2022

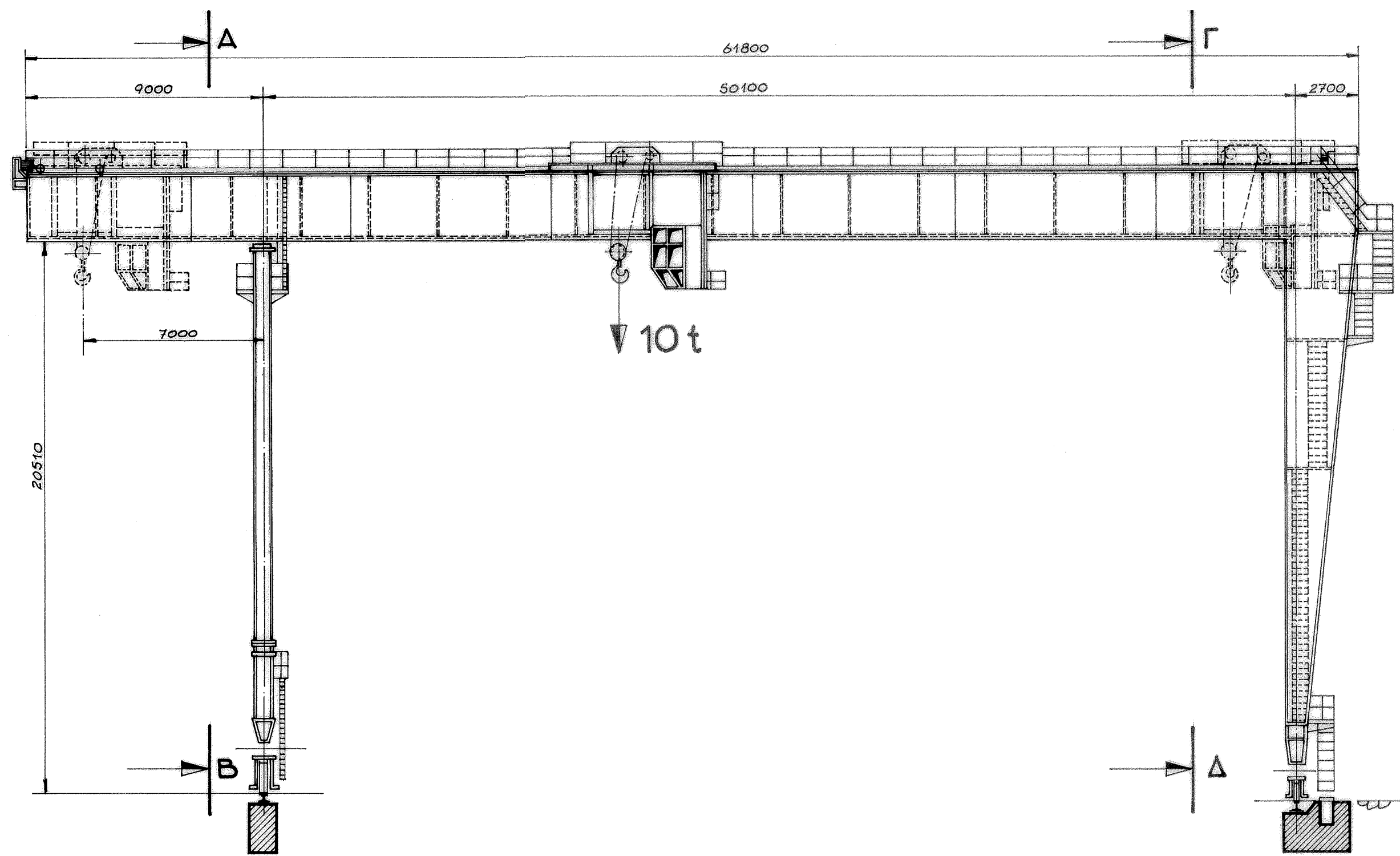

ΠΛΑΓΙΑ ΟΨΗ
ΚΛΙΜΑΚΑ 1:200

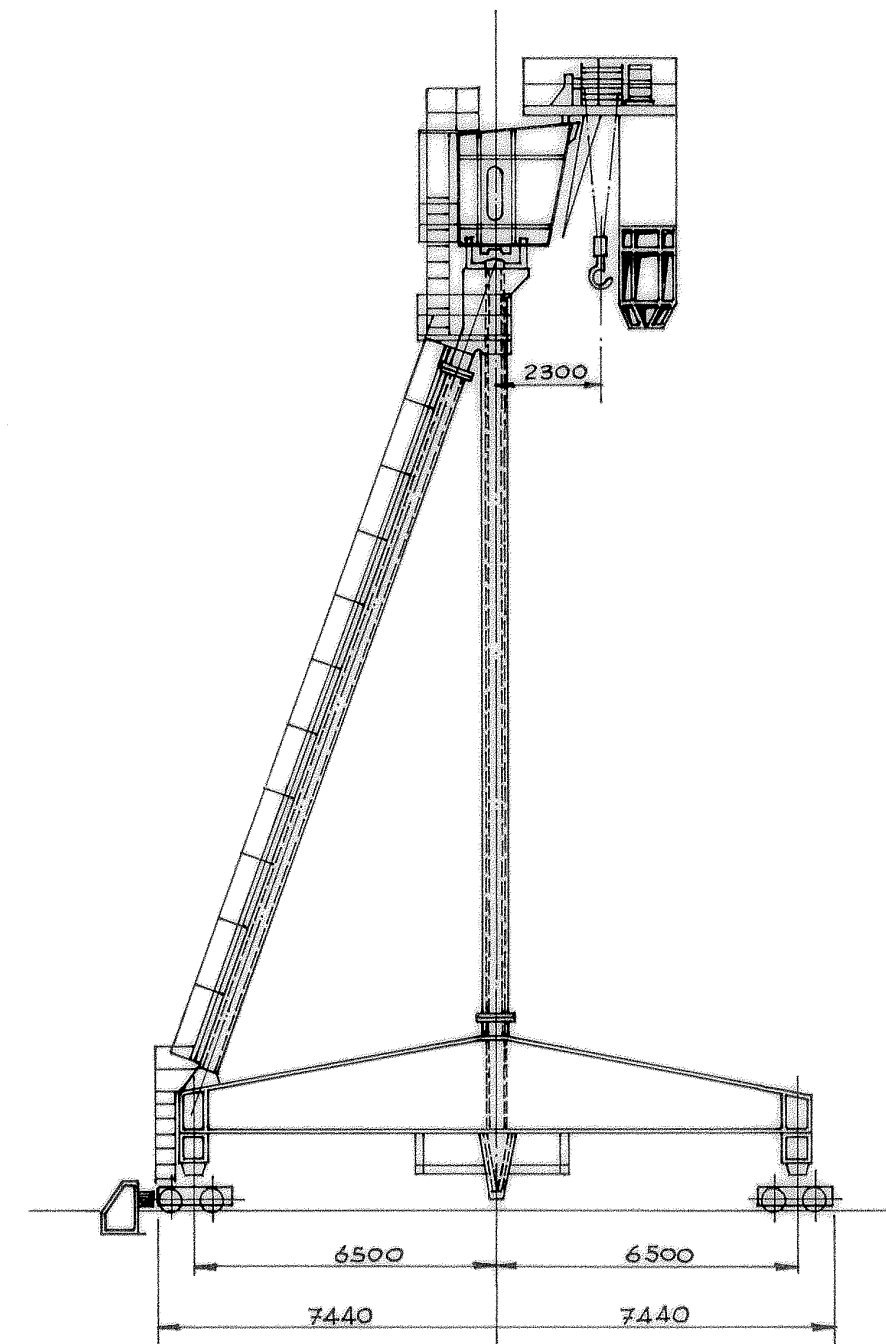

ΤΟΜΗ Α-Β
ΚΛΙΜΑΚΑ 1:200

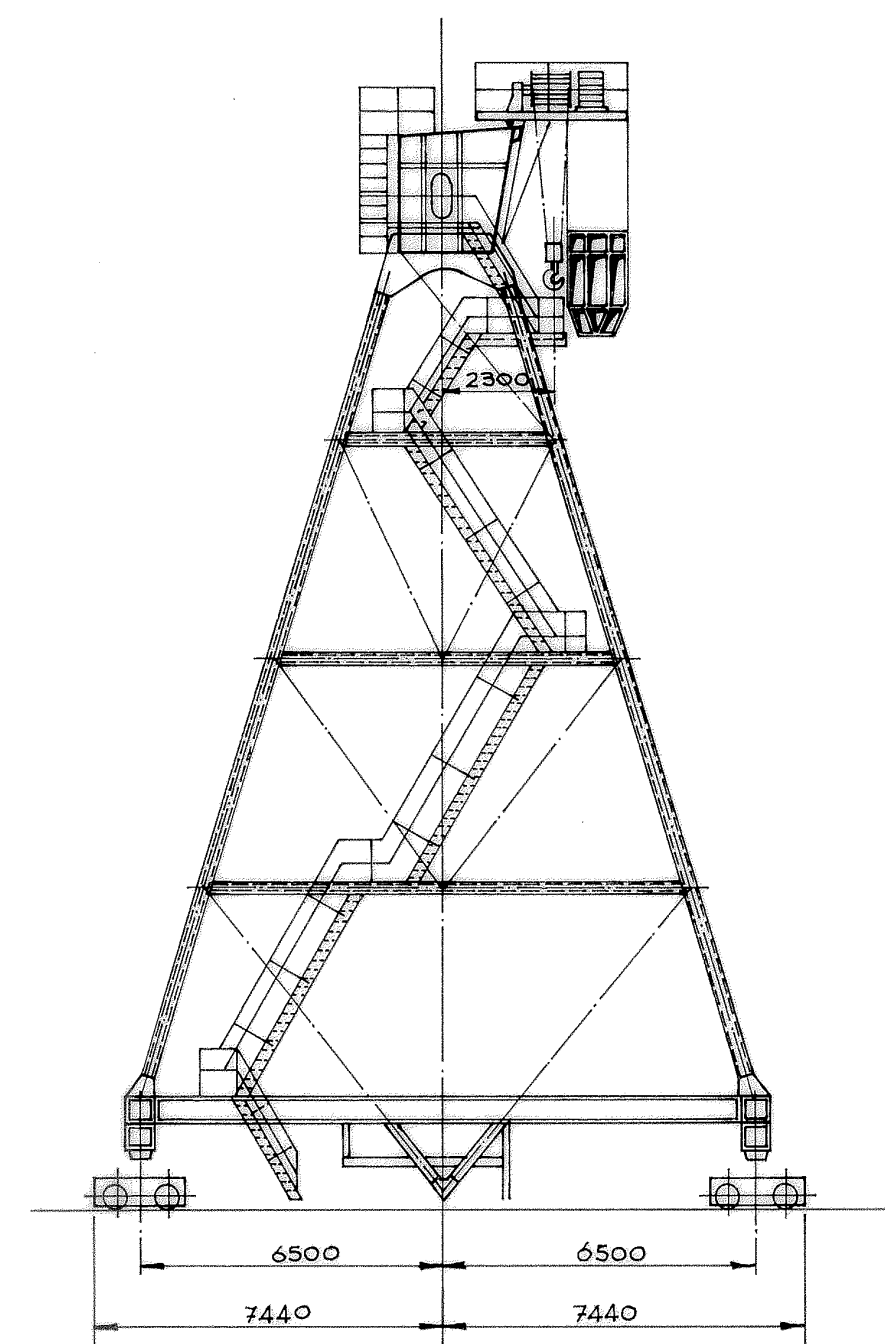

ΤΟΜΗ Γ-Δ
ΚΛΙΜΑΚΑ 1:200

ΥΠΟΜΝΗΜΑ
ΧΑΡΑΚΤΗΡΙΣΜΟΙ
Υ: ΠΑΛΙΟ ΜΗΧΑΝΗΜΑ (ΥΠΑΡΧΟΝ)

PROJECT	ELEFSIS SHIPYARD	
EMPLOYER	ONEX	
LOCATION	ELEFSIS, ATTICA, GREECE	
MAP ISSUE	RAIL MOUNTED GANTY CRANE 10 To PRE-FABRICATION AREA ITEM 36	
 <small>ΥΠΗΡΕΣΙΕΣ ΤΕΧΝΙΚΩΝ ΣΥΜΒΟΥΛΩΝ - ΜΕΛΕΤΗΤΩΝ ΜΑΥΡΟΜΙΚΑΛΗ 71 - 10680 ΕΞΑΡΧΕΙΑ ΑΘΗΝΑ ΑΦΜ: 800543093, ΔΟΥ: Δ' ΑΘΗΝΩΝ Τηλ-fax: 210.3388916 email: info@enviterra.gr - http://www.enviterra.gr</small>		ELEF.-EQ-LAY-56002-0098A
A. SOTIROGLOU		Employer signature
Approvals		
Κλίμακα 1:200		March 2022

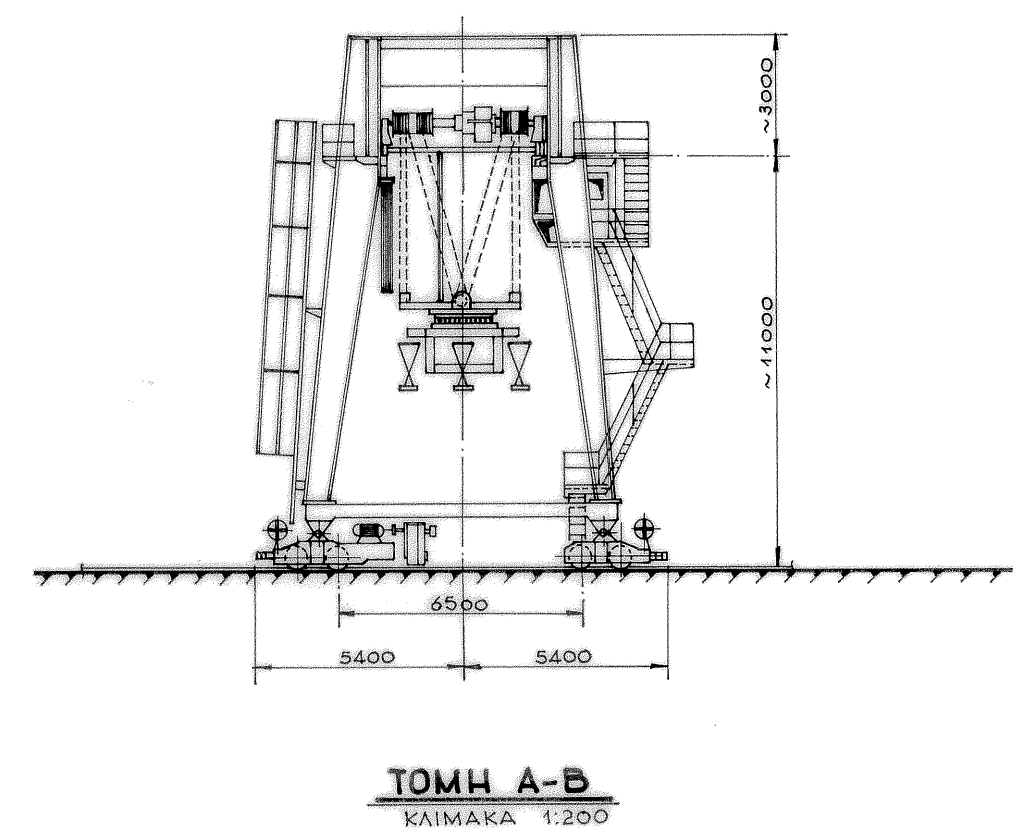
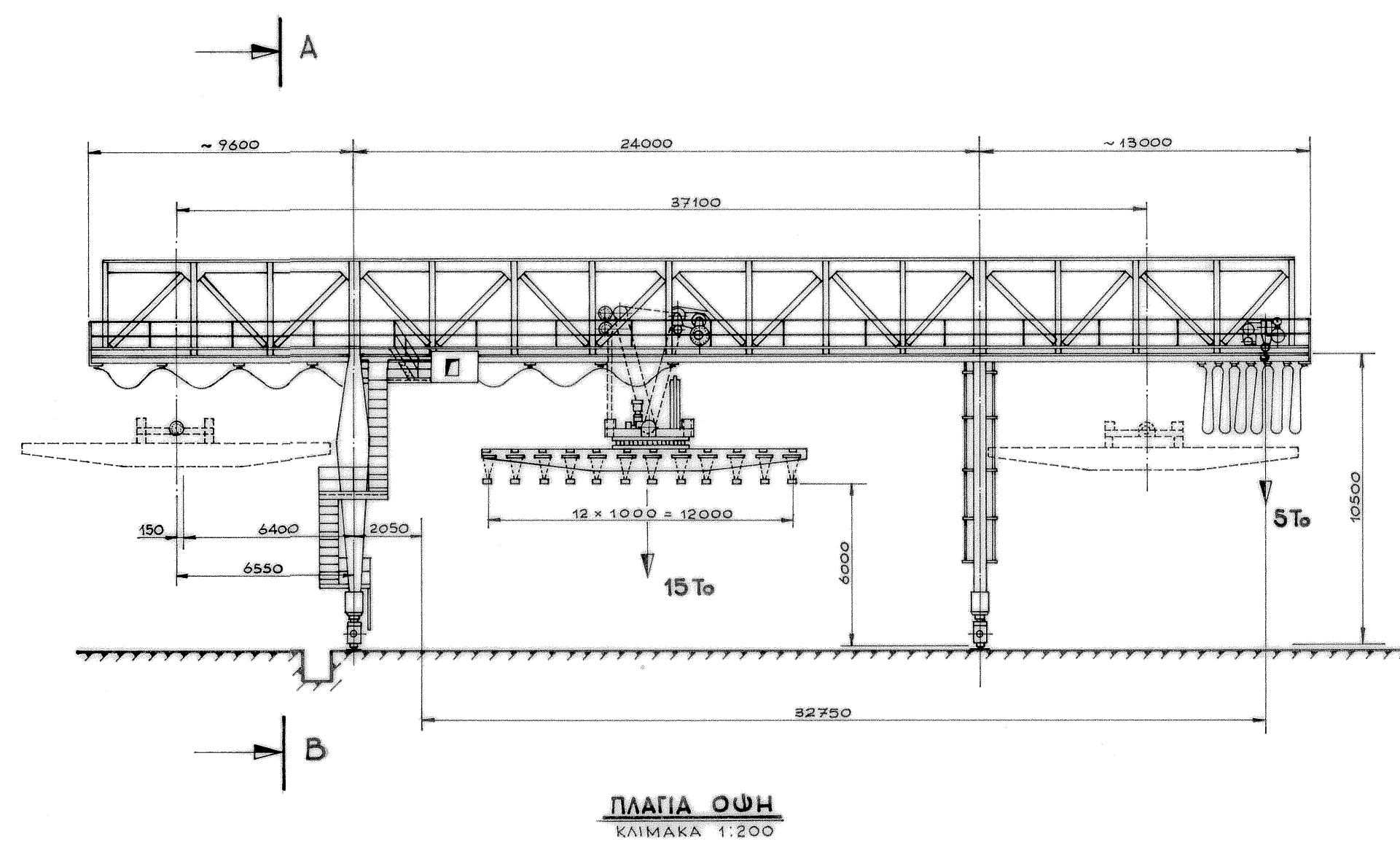

ΥΠΟΜΝΗΜΑ
ΧΑΡΑΚΤΗΡΙΣΜΟΙ
Υ: ΠΑΛΑΙΟ ΜΗΧΑΝΗΜΑ (ΥΠΑΡΧΟΝ)

PROJECT	ELEFSIS SHIPYARD	
EMPLOYER	ONEX	
LOCATION	ELEFSIS, ATTICA, GREECE	
MAP ISSUE	RAIL MOUNTED GANTRY WITH ELECTROMAGNETIC CHUNK 15/5 T ₀ HANGAR PRE-FABRICATION & ERECTION AREA ITEM 33	
 <small>ΥΠΗΡΕΣΙΕΣ ΤΕΧΝΙΚΩΝ ΣΥΜΒΟΥΛΩΝ - ΜΕΛΕΤΗΤΩΝ ΜΑΥΡΟΜΙΧΑΛΗ 71 - 10680 ΕΞΑΡΧΕΙΑ ΑΘΗΝΑ ΑΦΜ: 800543093, ΔΟΥ: Δ' ΑΘΗΝΩΝ Τηλ-fax: 210.3388918 email: info@enviterra.gr - http://www.enviterra.gr</small>		ELEF.-EQ-LAY-56004-0100A
A. SOTIROGLOU		Employer signature
Approvals		
Κλίμακα 1:200		March 2022

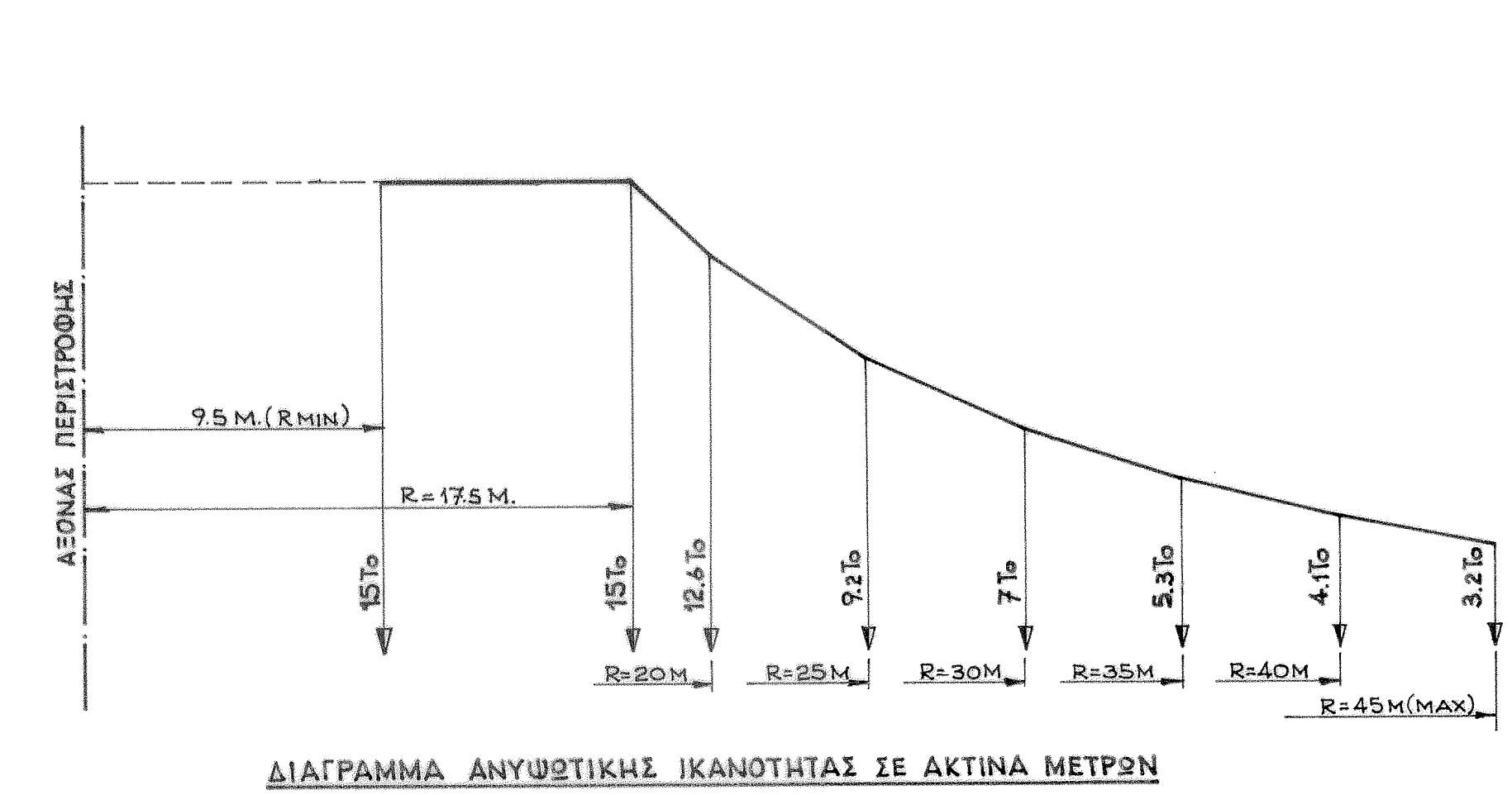
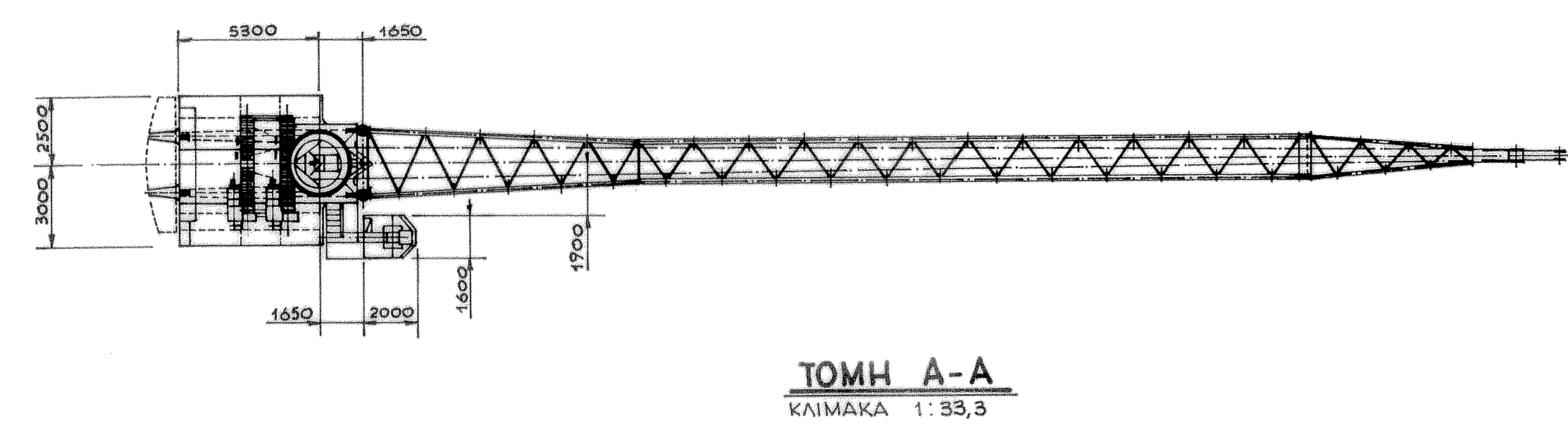
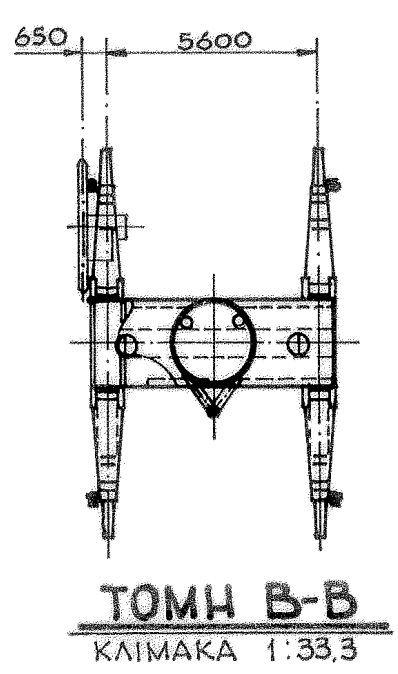
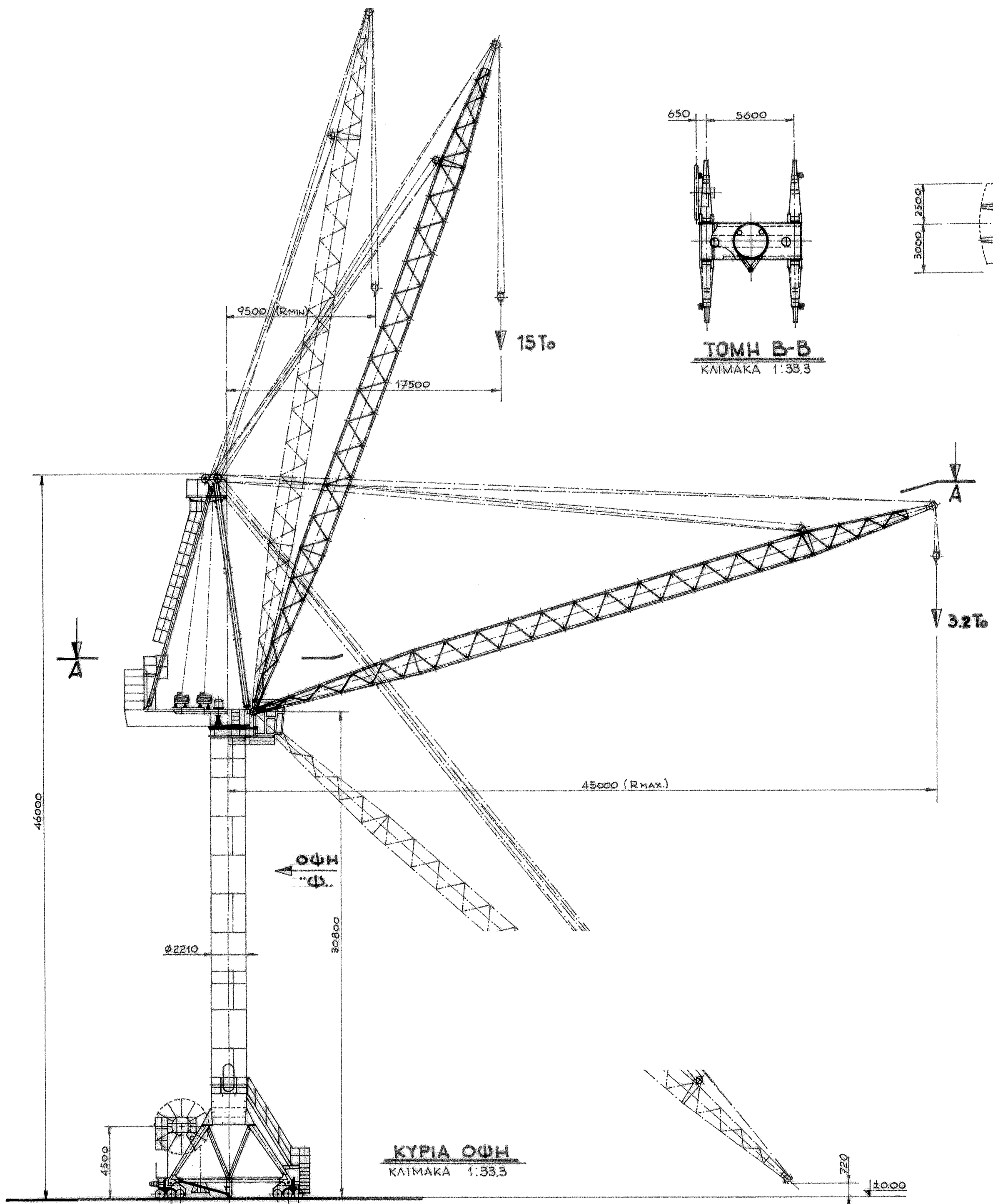
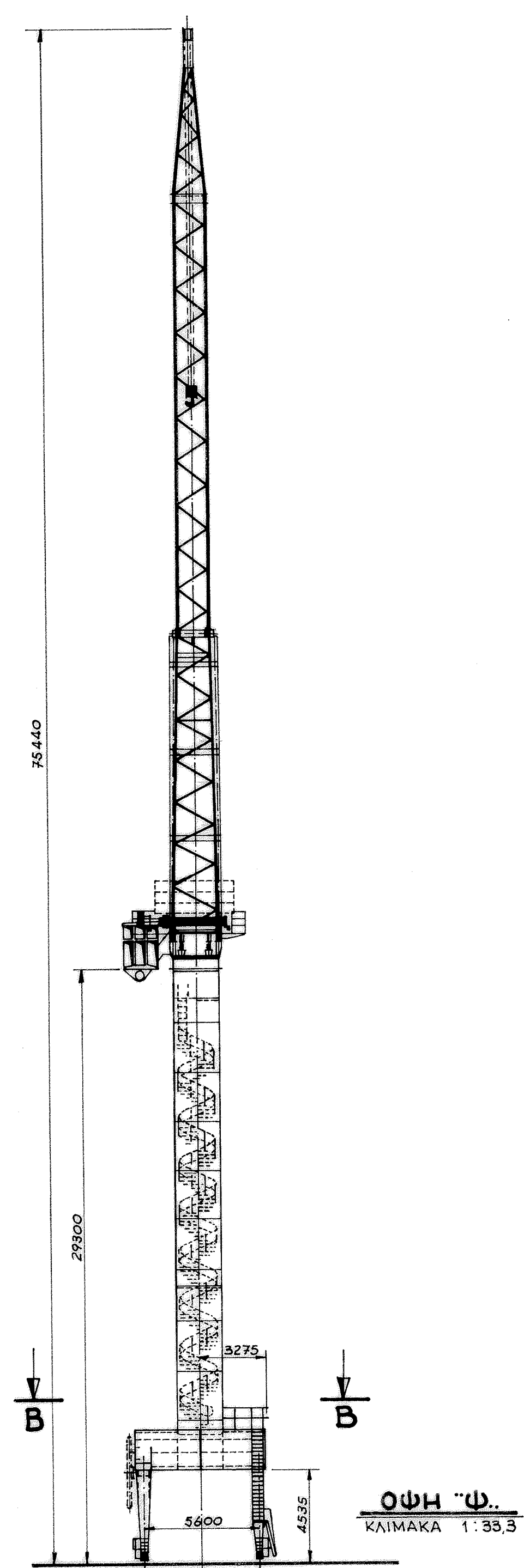

ΥΠΟΜΝΗΜΑ
ΧΑΡΑΚΤΗΡΙΣΜΟΙ
Υ: ΠΑΛΑΙΟ ΜΗΧΑΝΗΜΑ (ΥΠΑΡΧΟΝ)

PROJECT	ELEFSIS SHIPYARD
EMPLOYER	ONEX
LOCATION	ELEFSIS, ATTICA, GREECE
MAP ISSUE	JIB CRANE 15T ₀ /17,5M LAUNCHING BERTH ITEM 197
 <small>ΥΠΗΡΕΣΙΕΣ ΤΕΧΝΙΚΩΝ ΣΥΜΒΟΥΛΩΝ - ΜΕΛΕΤΗΤΩΝ ΜΑΥΡΟΜΙΧΑΛΗ 71 - 10680 ΕΣΠΑΡΧΕΙΑ ΑΘΗΝΑ ΑΦΜ: 800643093, ΔΟΥ: Δ' ΑΘΗΝΩΝ Τηλ: +30 210 2300919 email: info@enviterra.gr - http://www.enviterra.gr</small>	
A. SOTIROGLOU	Employer signature
Approvals	
Κλίμακα 1:200	March 2022

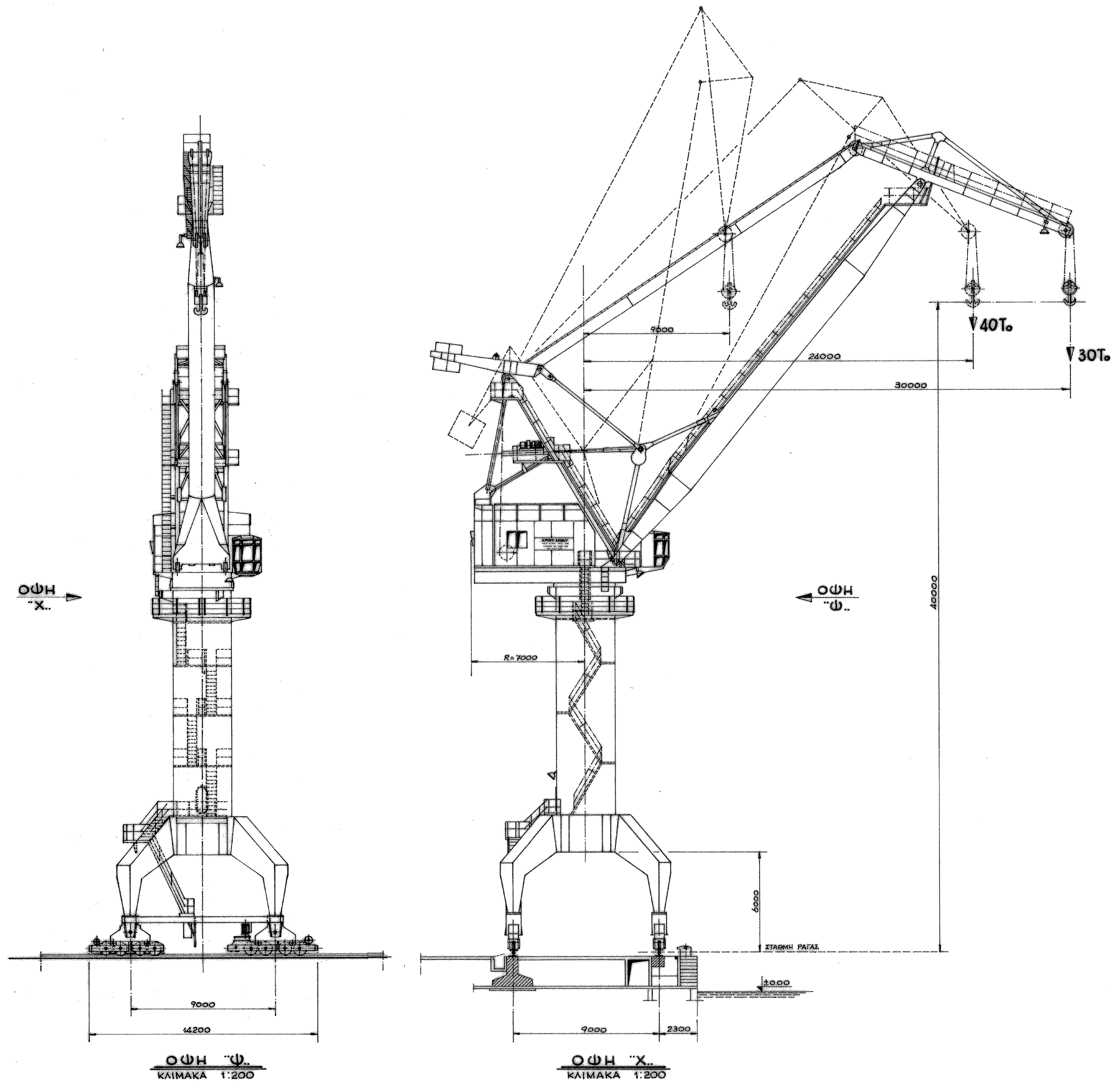

ΥΠΟΜΝΗΜΑ
ΧΑΡΑΚΤΗΡΙΣΜΟΙ
 Υ: ΠΑΛΑΙΟ ΜΗΧΑΝΗΜΑ (ΥΠΑΡΧΟΝ)

PROJECT	ELEFSIS SHIPYARD	
EMPLOYER	ONEX	
LOCATION	ELEFSIS, ATTICA, GREECE	
MAP ISSUE	JIB CRANE 40T ₀ /24M ITEM 16	
 <small>ΥΠΗΡΕΣΙΕΣ ΤΕΧΝΙΚΩΝ ΣΥΜΒΟΥΛΩΝ - ΜΕΛΕΤΗΤΩΝ ΜΑΥΡΟΜΙΚΑΛΗ 71 - 10680 ΕΞΑΡΧΕΙΑ ΑΘΗΝΑ ΑΦΜ: 500543023, ΔΟΥ: Δ' ΑΘΗΝΩΝ Τηλ-fax: 210.3388916 email: info@enviterra.gr - http://www.enviterra.gr</small>		ELEF.-EQ-LAY-56201-0101A
A. SOTIROGLOU		Employer signature
Approvals		
Κλίμακα 1:200		March 2022

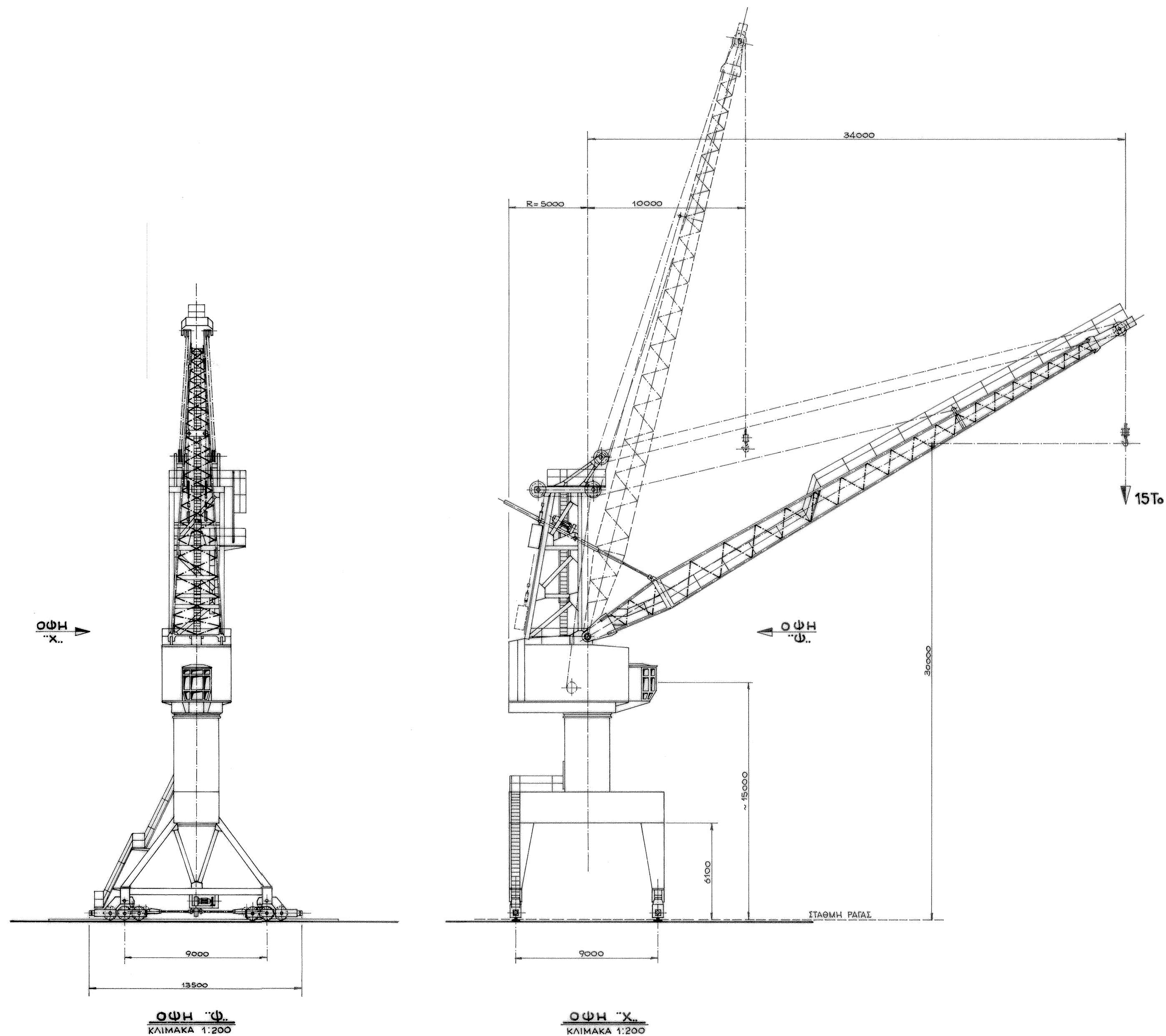

ΥΠΟΜΝΗΜΑ
 ΧΑΡΑΚΤΗΡΙΣΤΙΚΟΙ
 Υ: ΠΑΛΑΙΟ ΜΗΧΑΝΙΣΜΑ (ΥΠΑΡΧΟΝ)

PROJECT	ELEFSIS SHIPYARD	
EMPLOYER	ONEX	
LOCATION	ELEFSIS, ATTICA, GREECE	
MAP ISSUE	JIB CRANE 15T ₀ /34M ITEM 24	
 <small>ΥΠΗΡΕΣΙΕΣ ΤΕΧΝΙΚΩΝ ΣΥΜΒΟΥΛΩΝ - ΜΕΛΕΤΗΤΩΝ ΜΑΥΡΟΜΙΧΑΛΗ 71 - 10680 ΕΞΑΡΧΕΙΑ ΑΘΗΝΑ ΑΦΜ: 800543093, ΔΟΥ: Δ' ΑΘΗΝΩΝ Τηλ-fax: 210.3388916 email: info@enviterra.gr - http://www.enviterra.gr</small>		ELEF.-EQ-LAY-56202-0102A
A. SOTIROGLOU		Employer signature
Approvals		
Κλίμακα 1:200		March 2022

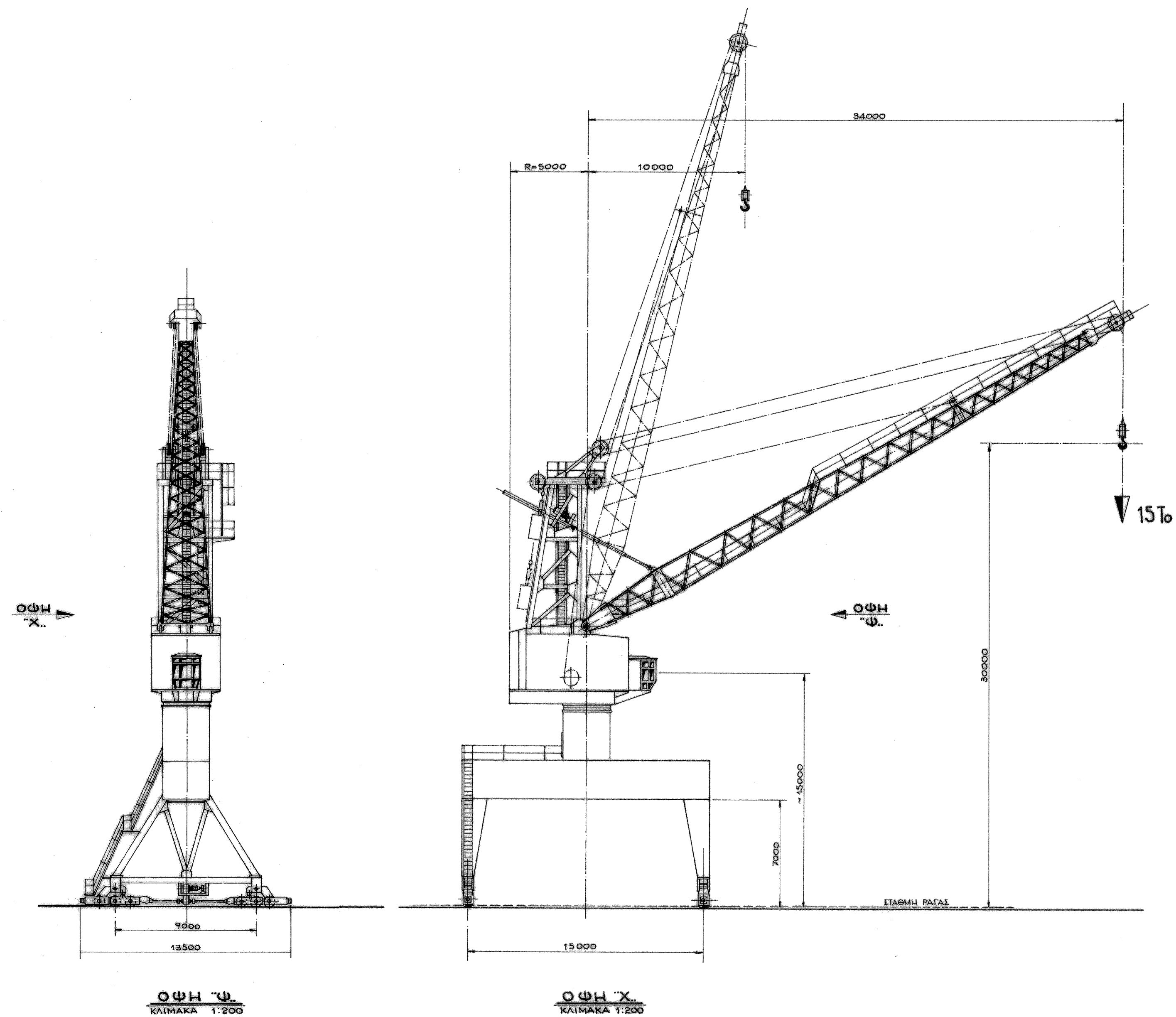

ΥΠΟΜΝΗΜΑ
ΧΑΡΑΚΤΗΡΙΣΜΟΙ
 Υ: ΠΑΛΙΟ ΜΗΧΑΝΗΜΑ (ΥΠΑΡΧΟΝ)

PROJECT	ELEFSIS SHIPYARD	
EMPLOYER	ONEX	
LOCATION	ELEFSIS, ATTICA, GREECE	
MAP ISSUE	QUAY JIB CRANE 15T _o /34M 200x20m ITEM 18	
 <small>ΥΠΗΡΕΣΙΕΣ ΤΕΧΝΙΚΩΝ ΣΥΜΒΟΥΛΩΝ - ΜΕΛΕΤΗΤΩΝ ΜΑΥΡΟΜΙΧΑΛΗ 71 - 10680 ΕΞΑΡΧΕΙΑ ΑΘΗΝΑ ΑΦΜ: 500543023, ΔΟΥ: Δ' ΑΘΗΝΩΝ Τηλ-fax: 210.3388916 email: info@enviterra.gr - http://www.enviterra.gr</small>		ELEF.-EQ-LAY-56204-0104A
A. SOTIROGLOU		Employer signature
Approvals		
Κλίμακα 1:200		March 2022

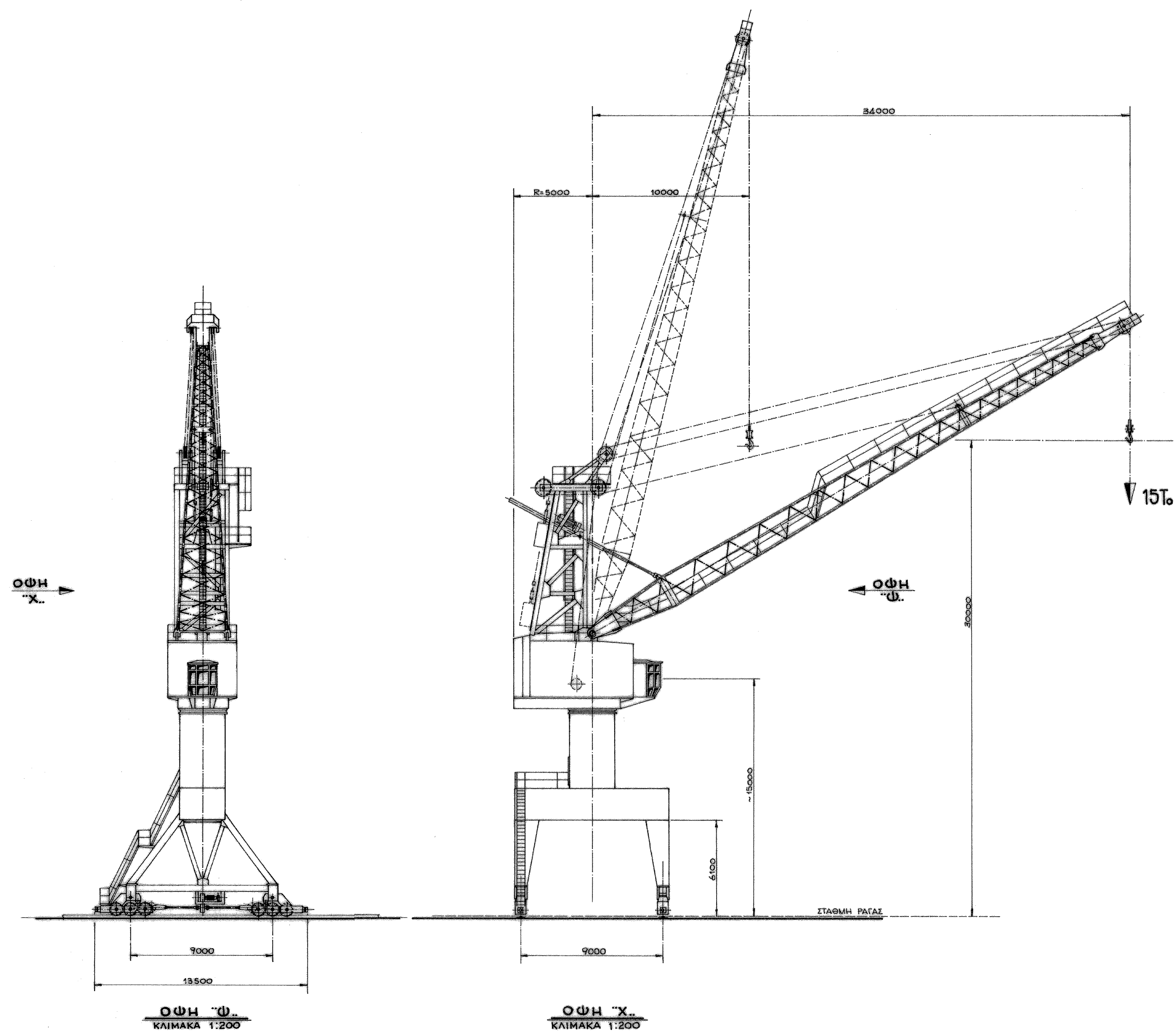

ΥΠΟΜΗΜΑ
ΧΑΡΑΚΤΗΡΙΣΜΟΙ
 Υ: ΠΑΛΑΙΟ ΜΗΧΑΝΗΜΑ (ΥΠΑΡΧΟΝ)

PROJECT	ELEFSIS SHIPYARD	
EMPLOYER	ONEX	
LOCATION	ELEFSIS, ATTICA, GREECE	
MAP ISSUE	JIB CRANE 15T ₀ /34M EX HANGAR OF METALLIC SHEDSΠ STORAGE ITEM 34	
 <small>ΥΠΗΡΕΣΙΕΣ ΤΕΧΝΙΚΩΝ ΣΥΜΒΟΥΛΩΝ - ΜΕΛΕΤΗΤΩΝ ΜΑΥΡΟΜΙΚΑΛΗ 71 - 10680 ΕΞΑΡΧΕΙΑ ΑΘΗΝΑ ΑΦΜ: 500543033, ΔΟΥ: Δ' ΑΘΗΝΩΝ Τηλ-fax: 210.3388916 email: info@enviterra.gr - http://www.enviterra.gr</small>		ELEF.-EQ-LAY-56301-0105A
A. SOTIROGLOU		Employer signature
Approvals		
Κλίμακα 1:200		March 2022

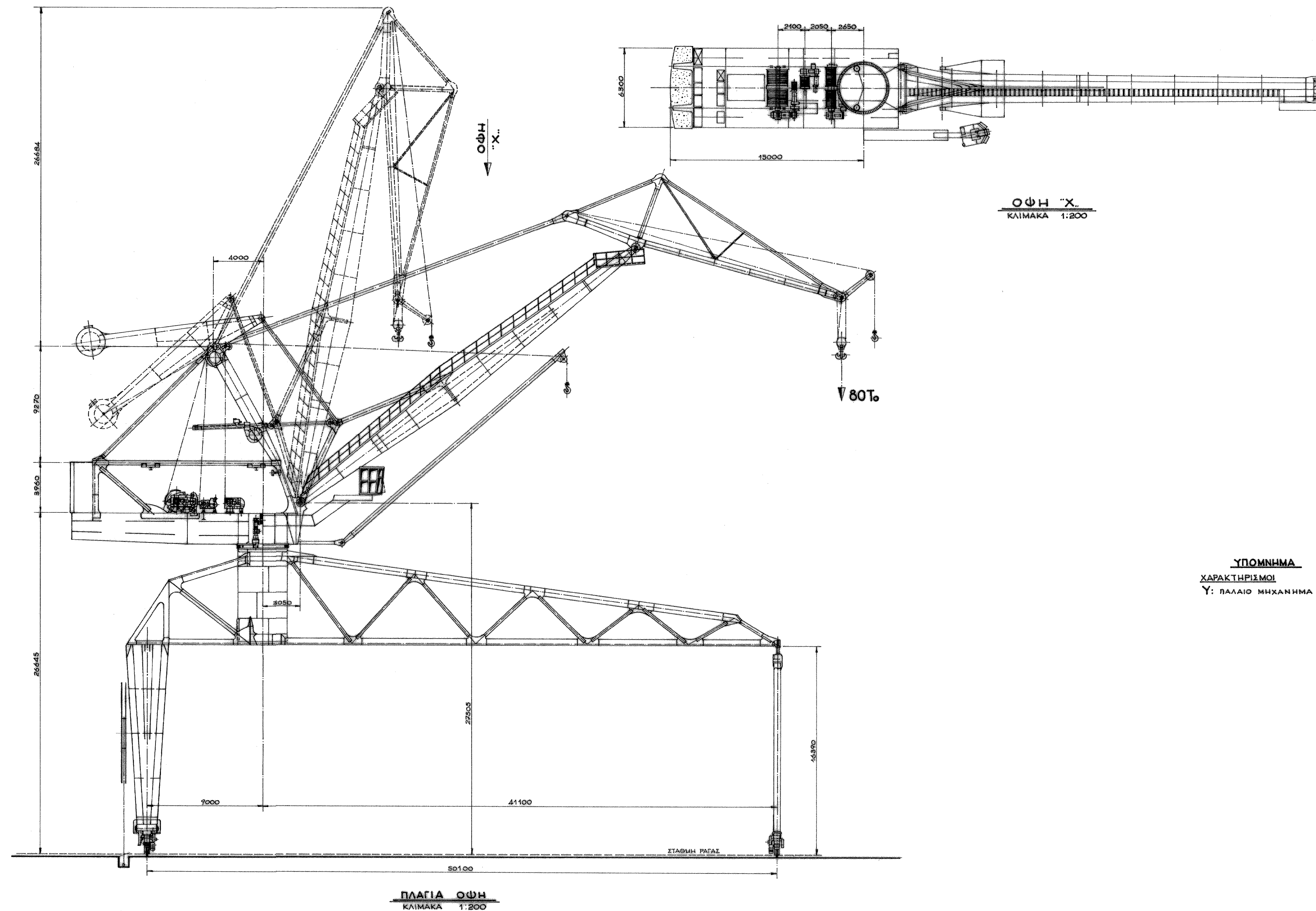

PROJECT	ELEFSIS SHIPYARD	
EMPLOYER	ONEX	
LOCATION	ELEFSIS, ATTICA, GREECE	
MAP ISSUE	JIB CRANE 80Το PRE-FABRICATION ITEM 198	
 <small>ΥΠΗΡΕΣΙΕΣ ΤΕΧΝΙΚΩΝ ΣΥΜΒΟΥΛΩΝ - ΜΕΛΕΤΗΤΩΝ ΜΑΥΡΟΜΙΚΑΛΗ 71 - 10680 ΕΞΑΡΧΕΙΑ ΑΘΗΝΑ ΑΦΜ: 8005430923, ΔΟΥ: Δ' ΑΘΗΝΩΝ Τηλ-fax:210.3388918 email: info@enviterra.gr - http://www.enviterra.gr</small>		ELEF.-EQ-LAY-56535-0110A
A. SOTIROGLOU		Employer signature
Approvals		
Κλίμακα 1:200		March 2022