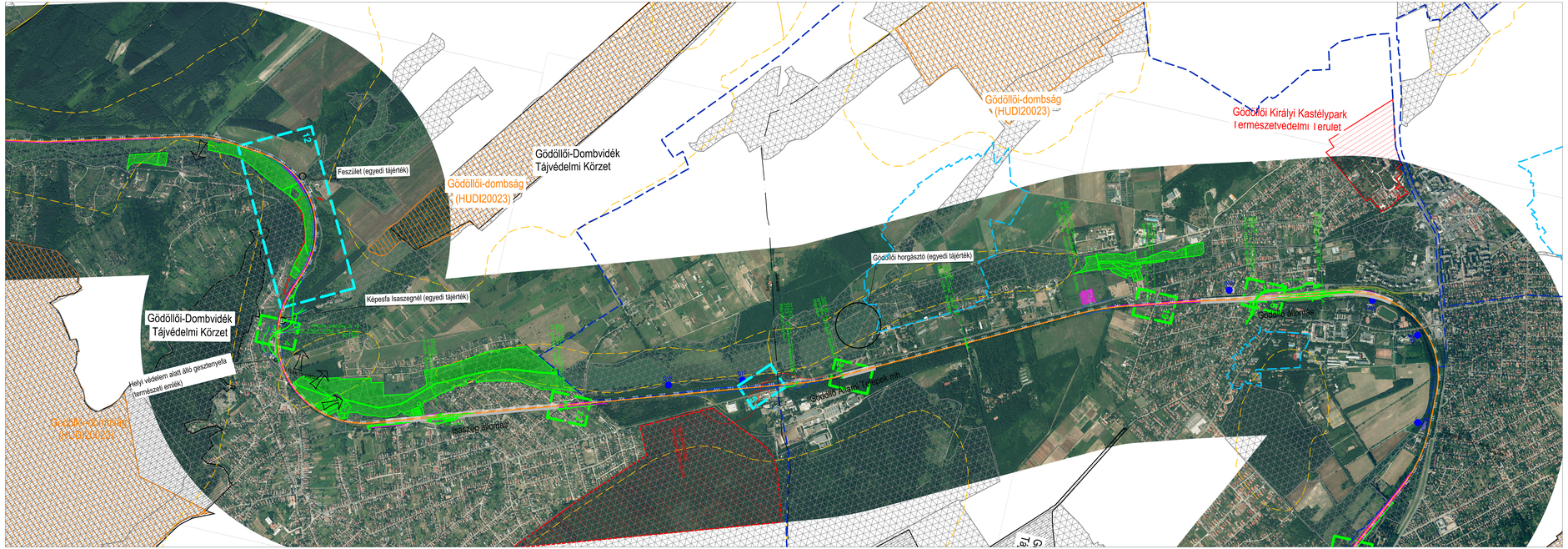

2. Pécel, Üllőspuszta u. szerelőcsőjával (189+77 hmsz.) új közbenső kiszáll-felszálló (hossza kb. 223.5 m);

2. ~~Rám – Szendy u.–Pécel (215+26 hmsz.) felszájon;~~

3. ~~3103 j.-ut, Pécel (229+29 hmsz.) felszájon;~~

4. 3103 j.-út, hossza (274+40 **helyett 275+00** hmsz.) felszájon;

5. ~~3103 j.-ut, Gödöllő Állami Pompaház (314+39 hmsz.) felszájon;~~

6. Kistarsaság ún. Gödöllő (351+41 **helyett 351+38** hmsz.) felszájon;

7. Besnyő u., Gödöllő (382+43 **helyett 382+38** hmsz.) megelőző, felszálló aluljáró a vasút alatt;

8. Fő**út** atvezető Gödöllő külterületén (395+53 **helyett 395+69** hmsz.) megelőző, felszálló aluljáró a vasút alatt;

9. Fő**út**ot kiöntő/elő **helyett Ennye patak és mezőgazdasági ÖMÁK** keresztezése Turán (590+66 **helyett 594+12** hmsz.) aluljáró a vasút alatt;

10. ~~3104 j.-ut, magyarkeszi (613+86 hmsz.) felszájon;~~

11. 210-218 hmsz. közötti Pécel - ellenix jobbra maximálisan 6,5 **helyett 7** m a pálya elmozdulásai;

12. ~~260-272 hmsz. közötti az hossza: (8 méterre elérési; 11 méteres elérési);~~

13. Domonyvölgyi és bag lakóterületek: 437-446 hmsz. közötti jobbolalatban max. 7 **helyett 1** méteres elérésig;

14. Domonyvölgyi és bag lakóterületek : 443-446 **helyett 440+50-442+50** hmsz. közötti jobbolalatban max. 9 **helyett 1** méteres elérésig;

15. Domonyvölgyi és bag lakóterületek : 453-460 hmsz. közötti jobbolalatban max. 12 **helyett 0,5** méteres elérésig;

16. 470-514 hmsz. közötti Bag és Aszód környéke jobb 360 **helyett 3** méteres elérésig;

17. ~~493 hmsz.: Aszódnál kiágazó; gyalgárnácsar medikusnál korrekciója (1 8 km hosszan (max. 400 méter elérésig);~~

18. 562-600 hmsz. közötti: Tura, lekanrekció (max. 85 **helyett 86** méteres elérésig);

19. Gödöllő Erzsi Tanya u. gyalogos alájáró **(helyette 344+45 hmsz. új gyalogos és kerékpáros aljáró);**

20. Tura **megszűnő** peronalájáró;

21. Pécel, Damjanich u. – Rákóczi út csomópontjánál (192+90 hmsz.) új gyalogos-vasúti aljáró építése;

22. Pécel, 3103. j. út keresztezésében (233+78 hmsz.) közúti-vasúti aljáró átépítése;

23. Isaszeg, Bem u. : Dobó u. közötti közúti-vasúti aljáró **(200+18 hmsz.)** átépítése;

24. Gödöllő, Állami tanyák vasúti megállóhelyénél gyalogos-vasúti aljáró átépítése **(322+60 helyett 320+46 hmsz.);**

25. Domony, 0138 hrsz.-ú különleges mellékút keresztezésében közúti-vasúti aljáró átépítése **(425+74 hmsz.);**

26. Bag, 0126 hrsz.-ú különleges mellékút keresztezésében közúti-vasúti aljáró átépítése **(463+84 hmsz.);**

27. Aszód - Bag közötti különleges mellékút keresztezésében közúti-vasúti aljáró bővítése **helyett átépítése (497+25 hmsz.);**

28. ~~Aszód - Bag közötti különleges mellékút keresztezésében közúti-vasúti aljáró létesítése;~~

29. ~~A-3 sz. főút gyáganácsar-szárnyvonal keresztezésében közúti-vasúti aljáró átépítése;~~

30. ~~Harkány-Sellye-Szőke mellékút a gyáganácsar szárnyvonal kel azzal ütésben: (Jelenleg nem került átrakásásra - jelen beruházás hatásterületén kívül esik)~~

31. A Kelegyártó 31 311 j. út (Pécel u.) és a 098/2 hrsz.-ú különleges mellékút közötti közúti-vasúti aljáró átépítése **(+529+27 hmsz.; új gyalogos aljáró létesítése);**

32. A gyáganácsi 31 312 j. út és a 158 hrsz. ú. különleges mellékút közötti közúti-vasúti aljáró átépítése **(+554+97 hmsz.; új gyalogos aljáró létesítése);**

33. ~~Szolnok 027 hrsz.-ú különleges mellékút keresztezésében közúti-vasúti aljáró átépítése;~~

34. ~~Szolnok 028 hrsz.-ú kiágazó keresztezésében közúti-vasúti aljáró átépítése:~~ (Jelenleg nem került átrakásásra - jelen beruházás hatásterületén kívül esik)

Beruházási Megbízó: NIF NEMZETI INFRASZTRUKTÚRA FEJLESZTŐ ZRT.	1134 Budapest, Váci út 45. Tel.: 1-436-6500, Fax: 1-436-6510 E-mail: info@nif.hu	
Szakág tervező: VIBROCOMP	Vibrocomp Kft. 1117 Budapest, Budafoki u. 52. Tel.:1/203-7200, Fax:1/209-6450 email: info@vibrocomp.hu	KÖRNYEZETVÉDELMI ENGEDÉLY MÓDOSÍTÁSA
Tárgy: **Rákos-Hatvan (80a sz.) vasútvonalszakasz korszerűsítése**		Projektszám: Igazgató: Dr. Major Ivett Dr. Major Ivett Tervezői: **125/2017**
Szakág: KÖRNYEZETVÉDELEM		Felelős tervező: Dr. Major Ivett Dátum: 2017.december
Munkarész: Környezetvédelmi átnézeti helyszínrajz		Dr. Major Ivett Tervező: Méretarány: M =1:2 000
		Szakág tervező: Rajzszám: E.ö.2