



Fondo Multilateral de Inversiones
Miembro del Grupo BID

REPORTE DE ESTADO DEL PROYECTO

ENERO 2015 - JUNIO 2015

SECCIÓN 1: SÍNTESIS DEL PROYECTO

NOMBRE DEL PROYECTO: Centros de Aprendizaje Comunitario para Implementación y Desarrollo Sostenible

Nro. Proyecto: CH-M1056 - Proyecto No.: ATN/ME-13626-CH

Propósito: Establecimiento de Centro Comunitario de Aprendizaje (CCA) para la gestión de Agua Potable Rural (APR) y ecotecnologías de saneamiento rural en la Cooperativa Maule

País Administrador

CHILE

País Beneficiario

CHILE

Agencia Ejecutora:

SOCIEDAD DE DESARROLLO TECNOLÓGICO DE LA UNIVERSIDAD DE SANTIAGO DE CHILE LIMITA

Líder equipo de diseño:

CAROLINA CARRASCO

Líder equipo de supervisión:

CAROLINA CARRASCO

CICLO DEL PROYECTO

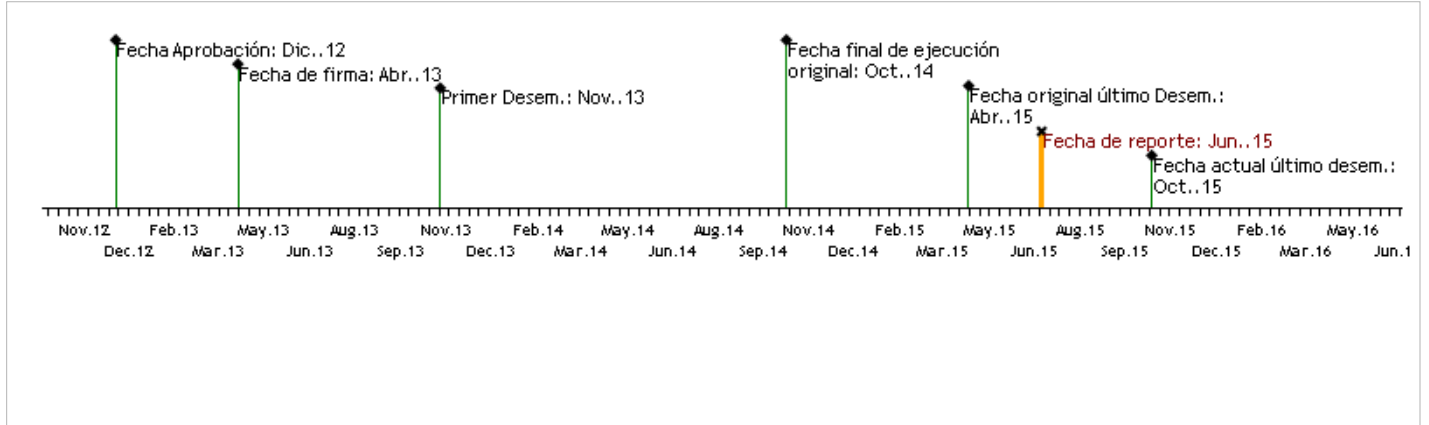

RECURSOS

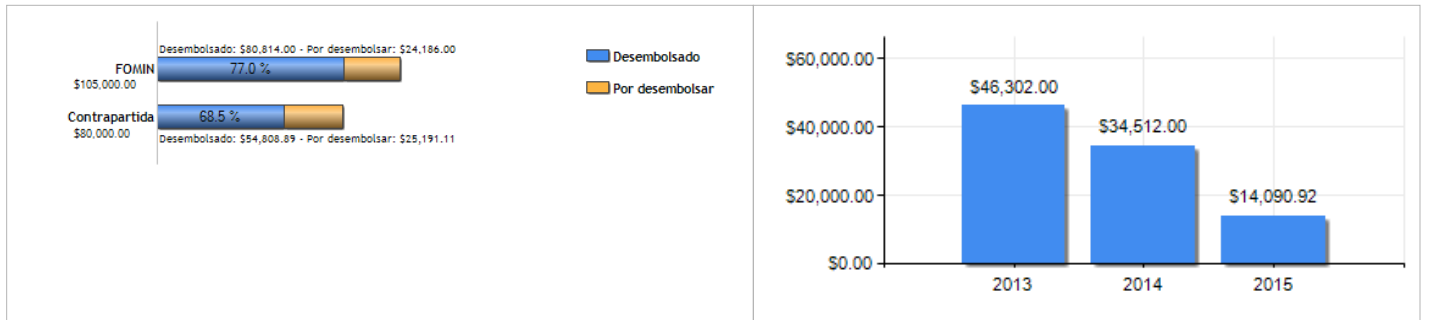

PUNTAJE DE DESEMPEÑO

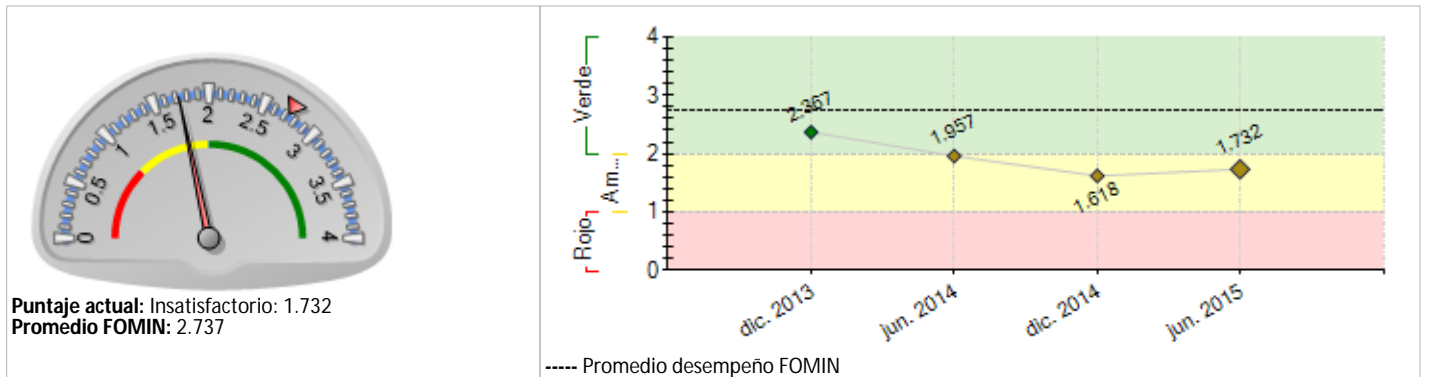

RIESGOS EXTERNOS

CAPACIDAD INSTITUCIONAL

Riesgo

Administración Financiera: Baja

Adquisiciones: Baja

Capacidad Técnica: Media

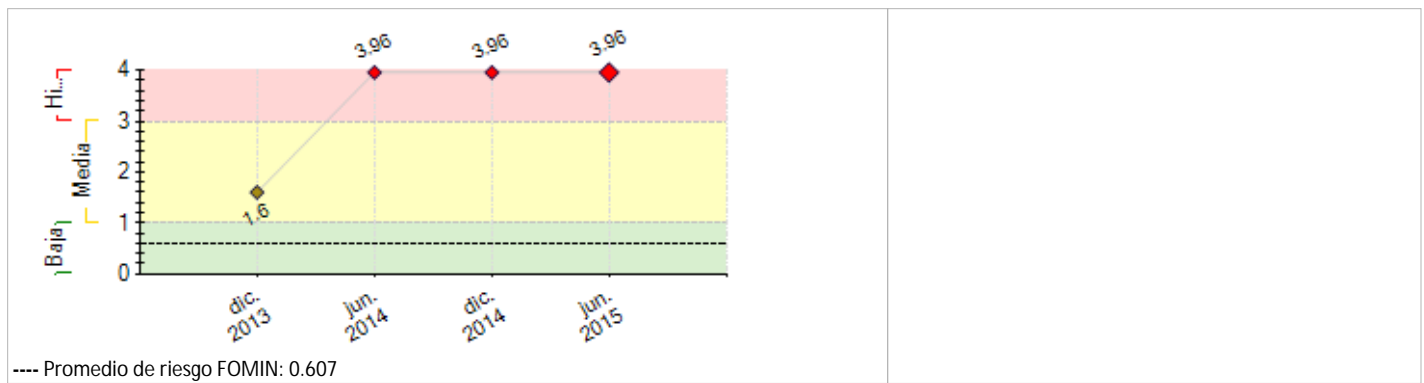

SECCIÓN 2: DESEMPEÑO

Resumen del desempeño del proyecto desde el inicio

Este reporte corresponde al semestre final del proyecto, en términos del desempeño acumulativo es posible decir que se logró cumplir con la mayoría de las actividades propuestas en el diseño original y luego con la revisión y correcciones que se realizaron durante la ejecución de la iniciativa.

El proyecto tuvo dificultades para el cumplimiento de uno de los productos centrales que era la instalación de un Centro Comunitario de Aprendizaje, debido a esto se decidió realizar una versión virtual de este Centro, aun no es posible medir el impacto de este cambio, sin embargo se espera que sea significativamente positivo y permita ampliar la cobertura e impactos previsto originalmente.

El principal riesgo en relación a la sostenibilidad del proyecto es que los miembros de las organizaciones de agua potable rural no utilicen la plataforma, toda vez que está fuera de su cultura organizacional, sin embargo el diseño intuitivo, la información pertinente y los manuales de capacitación que se proveen en el portal, se espera que sean suficientemente atractivos como para romper con la brecha digital.

Comentarios del líder de Equipo de Supervisión

Parcialmente de acuerdo con los comentarios de la Agencia Ejecutora
El proyecto no ejecutó varias acts contempladas en el diseño original relacionadas con temas de saneamiento rural.

Resumen del desempeño del proyecto en los últimos seis meses

Este fue el último semestre de ejecución del proyecto, se consiguió cumplir con todos los hitos propuestos, se realizaron las actividades finales de formación, se diseñó y comenzó la marcha blanca del Centro Comunitario de Aprendizaje Virtual el que fue presentado en un seminario de cierre del proyecto.

Uno de los principales logros del proyecto en términos de su impacto y sostenibilidad, fue la invitación y activa participación en el comité de organización del IV Encuentro Latinoamericano de Organizaciones Comunitarias de Agua Potable.

Comentarios del líder de Equipo de Supervisión

Parcialmente de acuerdo con los comentarios de la Agencia Ejecutora
el proyecto no logró los resultados esperados, los hitos fueron logrados tarde

SECCIÓN 3: INDICADORES E HITOS

Indicadores	Línea de base	Intermedio 1	Intermedio 2	Intermedio 3	Planificado	Logrado	Estado	
Propósito: Establecimiento de Centro Comunitario de Aprendizaje (CCA) para la gestión de Agua Potable Rural (APR) y ecotecnologías de saneamiento rural en la Cooperativa Maule	R.1	Metodologías de difusión y capacitación del CCA Maule sistematizadas y documentadas	0			1 Ene. 2014	90 Dic. 2014	
	R.2	Modelo de gestión cooperativa y Guía Metodológica para saneamiento de APR utilizando ecotecnología sistematizada y documentado.	0			1 Abr. 2015	0 Dic. 2013	
	R.3	La Cooperativa Maule y al menos 5 cooperativas de la Región han mejorado sus indicadores de gestión administrativa, operativa y comunitaria, especialmente en lo referido a saneamiento	0			6 Abr. 2015	6 Abr. 2015	
	R.4	El CCA de Maule cuenta con mecanismos establecidos para su sostenibilidad financiera y técnica.	0			1 Abr. 2015	1 Abr. 2015	
	R.5	FESAN ha duplicado el número de socios.	7 Abr. 2013			14 Abr. 2015	1 Abr. 2015	
	R.6	Modelo transferido a dos cooperativas de APR socias de FESAN	0			1 Abr. 2015	50 Dic. 2014	
	R.7	500 operadoras rurales de servicios de agua y saneamiento sensibilizadas por la experiencia de Maule	0			500 Abr. 2015	50 Abr. 2015	
	R.8	10 comunidades de la región de Maule sensibilizadas en aspectos ambientales y de salud relacionados con agua y saneamiento	0			10 Abr. 2015	10 Abr. 2015	

Componente 1: Diagnóstico y	C1.I1	Diagnóstico regional APR documentado	0			1	100	Finalizado
-----------------------------	-------	--------------------------------------	---	--	--	---	-----	------------

Establecimiento de mecanismos de operación, comunicación y funcionamiento del CCA Maule Peso: 44% Clasificación: Insatisfactorio	C1.12	CCA Maule abierto a la comunidad y operando	0					Oct. 2013	Abr. 2014	Atrasado
								1	0	
	C1.13	el CCA Maule ha recibido solicitudes de información de APRs de 6 regiones del país	0					Abr. 2014	Jun. 2014	Finalizado
								6	6	
	C1.14	visitas al sitio web del CCA Maule llegan a un promedio de 2.000/mes	0					Abr. 2015	Jun. 2015	Finalizado
								2000	50	
								Abr. 2015	Abr. 2015	Finalizado
Componente 2: Diagnóstico de gestión administrativa y comunitaria de sistemas de provisión de servicios de agua y saneamiento en la Región de Maule Peso: 24% Clasificación: Insatisfactorio	C2.11	diagnósticos elaborados en 3 dimensiones para operadores APRs, validados por cada operador	0					10	13	Finalizado
								Abr. 2014	Oct. 2014	
	C2.12	% implementación de los planes de mejora	0					50	100	Finalizado
								Abr. 2015	Jun. 2015	Finalizado
Componente 3: Desarrollo de capacidades para la gestión administrativa, comunitaria, de operación y mantenimiento de sistemas de saneamiento sostenible en Maule Peso: 20% Clasificación: Satisfactorio	C3.11	miembros de la Cooperativa Maule capacitados para operar y mantener el sistema de saneamiento	0					20	100	Finalizado
								Abr. 2014	Abr. 2014	
	C3.12	sistema de seguimiento operativo de saneamiento de Cooperativa Maule, se encuentra operativo y actualizado con un desfase inferior a 45 días	0					1	0.01	Finalizado
								Oct. 2014	Dic. 2014	
	C3.13	La cooperativa Maule cuenta con un Plan de Operación y Mantenimiento anual del sistema de saneamiento, el cual es monitoreado mensualmente	0					1	0.01	Finalizado
								Oct. 2014	Abr. 2014	
	C3.14	transferencia de metodologías de gestión comunitaria (y administrativa) a dirigentes (operadores) de APR	0					60	100	Finalizado
								Oct. 2014	Jun. 2014	
	C3.15	Cooperativa Maule ha cumplido las metas operacionales y de gestión de su sistema de saneamiento	0					1	0.01	Finalizado
								Abr. 2015	Ene. 2014	
Componente 4: Diseminación y transferencia. Peso: 12% Clasificación: Insatisfactorio	C4.11	Numero de cooperativas socias de FESAN a las que se ha transferido la experiencia	0					2	100	Finalizado
								Abr. 2015	Dic. 2014	
	C4.12	Numero de miembros de las Cooperativas que reciben la transferencia capacitados en operación y mantención de sistemas de saneamiento	0					8	18	Finalizado
								Abr. 2015	Abr. 2015	
	C4.13	El CCA Maule cuenta con una planificación anual para la realización de talleres de formación y sensibilización	0					1	1	Finalizado
							Abr. 2015	Abr. 2015		
	C4.14	Numero de operadores APR a los cuales se ha difundido el Modelo	0					500	50	Finalizado
								Abr. 2015	Abr. 2015	

Hitos	Planificado	Fecha Vencimiento	Logrado	Fecha en que se logró	Estado
H0 Condiciones previas	6	Oct. 2013	6	Oct. 2013	Logrado
H1 [*] Diagnostico regional APR	1	Abr. 2014	100	Abr. 2014	Logrado
H2 [*] Reporte Linea de Base 10 operadores region del Maule	100	Sep. 2014	100	Sep. 2014	Logrado tarde
H4 [*] Informe sistematizado para fortalecimiento de APRs en los 3 ámbitos.	100	Jun. 2015	100	Nov. 2014	Logrado

[*] Indica que el hito ha sido reformulado

FACTORES CRÍTICOS QUE HAN AFECTADO EL DESEMPEÑO

- Capacidad institucional de la Agencia Ejecutora
 Diseño del proyecto/Componentes

SECCIÓN 4: RIESGOS**RIESGOS MÁS RELEVANTES QUE PUEDEN AFECTAR EL DESEMPEÑO FUTURO**

Nivel	Acción de mitigación	Responsable
High	La Cooperativa Maule, ha desistido de incorporar ecotecnologías en su proceso de saneamiento de aguas residuales, el proyecto no cuenta con elementos materiales para incidir esta decisión, sin embargo la idea central del proyecto (CCA) se mantiene, ésta migrará desde un espacio físico a uno virtual (Portal Web).	Invitado Proyecto

NIVEL DE RIESGO DEL PROYECTO: High **NÚMERO TOTAL DE RIESGOS:** 1 **RIESGOS VIGENTES:** 1 **RIESGOS NO VIGENTES:** 0 **RIESGOS MITIGADOS:** 0

SECCIÓN 5: SOSTENIBILIDAD

Probabilidad de que exista sostenibilidad después de terminado el proyecto: P - Probable

FACTORES CRÍTICOS QUE PUEDEN AFECTAR LA SOSTENIBILIDAD DEL PROYECTO**Factor**

Falta de un **mercado** para los servicios y/o actividades desarrollados por el proyecto (baja capacidad de pago o demanda por tales servicios)

Comentarios

baja capacidad de pago por parte de las APRs

Acciones realizadas o a ser implementadas relativas a la sostenibilidad:

El ejecutor del proyecto, ha comprometido los recursos necesarios para la sostenibilidad del Centro Comunitario de Aprendizaje Virtual, principal producto de esta iniciativa, el plazo comprometido es de tres años, una vez transcurrido este plazo se hará transferencia del CCA virtual a una organización de APR de segundo nivel.

SECCIÓN 6: LECCIONES PRÁCTICAS

1. Cuando se trabaja con organizaciones de Agua Potable Rural, es necesario considerar para las actividades de formación o cualquier otra, que los asistentes pueden corresponder a cualquier estamento de la organización (directores, administrativos, operarios), por tanto es necesario aclarar con antelación a quien van dirigidas cada una de las actividades del proyecto

Relativo a
Implementación

Autor
caro, victor