

**NOC from Thummalapally Gram Panchayat**

10



**గ్రామ పంచాయతీ తీర్మానము**

తుమ్మలపల్లి, కొండుర్లు మండలం, మహబూబ్ నగర్ జిల్లా.

...10/9/15...

2015 వ సంవత్సరము, ఆగస్టు నెల, ...10... వ తేదీన ఉదయం 11:00 గంటలకు తుమ్మలపల్లి గ్రామ పంచాయతీ కార్యాలయము, కొండుర్లు మండలం, మహబూబ్ నగర్ జిల్లా నందు గ్రామ పంచాయతీ (తుమ్మలపల్లి) సర్పంచ్ అయినటువంటి శ్రీ బొంగారావు సోబాణ్ అధ్యక్షతన సమావేశము ఏర్పాటు చేసి, తీర్మానించిన విషయము :

**తీర్మానము నంబరు : .....12..... , తేదీ : ...10/09/2015**

సూచన: M/s.మిత్రా ఎనర్జీ ఇండియా లిమిటెడ్, M/s.బిందు ఊర్జా ఇన్ఫ్రాస్ట్రక్చర్ లిమిటెడ్, హైదరాబాద్ మరియు వారి అన్ని అనుబంధ సంస్థలు పవన విద్యుత్తు ప్రాజెక్టును చేపట్టేందుకు అభ్యర్థించి యిచ్చిన లెటర్ నంబరు : MEIL/NZB/WPP/2015-2016/210, Date: 29.08.2015.

**విషయము :** కొండుర్లు మండలం, తుమ్మలపల్లి గ్రామపంచాయతీ పరిధిలో పవన విద్యుత్తు ప్రాజెక్టు ఏర్పాటుకు గ్రామ పంచాయతీ పరిధిలో, 1 (ఒకటి) పవన విద్యుత్తు గాలి మరలు నిర్మించుటకు కావలసిన ట్రాన్సిమిషన్ లైన్లు, రోడ్లు ఇతర మౌలిక సదుపాయాల నిమిత్తము M/s. మిత్రా ఎనర్జీ ఇండియా లిమిటెడ్/ M/s. బిందు ఊర్జా ఇన్ఫ్రాస్ట్రక్చర్ లిమిటెడ్, హైదరాబాద్ మరియు వారి అన్ని అనుబంధ సంస్థలకు, నెడ్ క్యాప్ ప్రోసీడింగు నెంబరు.WE/Mytrah/6963/2013,తేది:11.12.2013 మరియు ట్రాన్స్ కో లెటర్ నెంబరు. F.Mytrah/DNo.598/12, తేది: 19.11.2012 ప్రభుత్వం ఆమోదించి అనుమతులు యివ్వడమైనది. ఈ సూచిక లేఖల మేరకు తుమ్మలపల్లి గ్రామపంచాయతీ పరిధిలో పై తెల్పబడిన కంపెనీ వారికి, పవన విద్యుత్తు ప్రాజెక్టు ఏర్పాటుకు కావలసినటువంటి అన్నిరకాల అనుమతులు మరియు వారు చేపట్టుతున్న అన్ని నిర్మాణములకు అనుమతులు మంజూరు చేయుట గురించి మరియు గ్రామ సభ ఆమోదము కోరుట గురించి.

**తీర్మానము:** కొండుర్లు మండలం, తుమ్మలపల్లి గ్రామపంచాయతీ పరిధిలో M/s. మిత్రా ఎనర్జీ ఇండియా లిమిటెడ్, M/s. బిందు ఊర్జా ఇన్ఫ్రాస్ట్రక్చర్ లిమిటెడ్, హైదరాబాద్ మరియు వారి అన్ని అనుబంధ సంస్థలు పవన విద్యుత్తు ప్రాజెక్టు ఏర్పాటుకు గ్రామ పంచాయతీ పరిధిలో 1 (ఒకటి) పవన విద్యుత్తు గాలి మరలు నిర్మించుటకు, ట్రాన్సిమిషన్ లైన్లు, రోడ్లు, ఇతర అన్ని రకాల మౌలిక సదుపాయములు మరియు గ్రామ పంచాయతీ పరిధిలోని ప్రస్తుతం ఉన్న రోడ్లు, విద్యుత్తు స్తంబాలు, వారి ఫ్లాంటు కొరకు వాడుకునేందుకు మాకు ఎటువంటి అభ్యంతరము లేదని

M/s. మిల్టా ఎనర్జీ ఇండియా లిమిటెడ్, M/s. బిందు ఉర్లా ఇన్ఫ్రాస్ట్రక్చర్ లిమిటెడ్, హైదరాబాద్ మరియు వారి అన్ని అనుబంధ సంస్థలు పవన విద్యుత్తు ప్రాజెక్టు ఏర్పాటుకు కావలసినటువంటి అన్ని రకాల అనుమతులు మరియు వారు చేపట్టుతున్న అన్ని నిర్మాణములకు అనుమతులు మంజూరు చేస్తూ నా నుండి గాని, మా సభ్యుల (తుమ్మలపల్లి గ్రామ పంచాయితీ) నుండి గాని, గ్రామ పంచాయితీ ప్రజల నుండి కాని మీకు ఏటువంటి అంతరాయం, సమస్యలు రావని, ఎటువంటి ఆక్షేపణలు లేవని గ్రామ పంచాయితీ సభ ఆమోదించి తీర్మానించడమైనది.

ఈ తీర్మానము గ్రామ పంచాయితీ సభ్యుల ద్వారా ఆమోదించి తీర్మానించడమైనది.

గ్రామ పంచాయితీ సభ్యుల పేర్లు --- సంతకములు

1. సింగయ్య. - ఈ
2. B. రాంబెంకయ్య - కిరణ్ కుమార్
3. T. లక్ష్మి. - గలభై
4. P. మౌళియ్య. - నూకేయ్య
5. C. రామయ్య. - యదుకురై
6. M. లక్ష్మయ్య. - M. లక్ష్మీవారి
7. T. శ్రీనివాస - కైకాల
8. G. శేఖర్ - G. శేఖర్ D.P.T
9. G. నిలయ్య. - నాలయ్య
10. K. కిచ్చయ్య. - కేశవమూర్తి

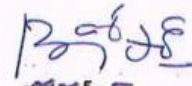
  
**సర్పంచ్**  
 గ్రామం: తుమ్మలపల్లి  
 (తీ... పురా కొరడుర్లు, జి. యం. సర్కర్)  
 తుమ్మలపల్లి గ్రామ పంచాయితీ..

**NOC from Somanagurthy Gram Panchayat**



**గ్రామ పంచాయతీ తీర్మానము**

సోమనగర్తి పూడూరు మండలం, రంగారెడ్డి జిల్లా.

4/9/2015

2015 వ సంవత్సరము, ఆగస్టు నెల, 4 వ తేదీన ఉదయం 11:30 గంటలకు, సోమనగర్తి గ్రామ పంచాయతీ కార్యాలయము, పూడూరు మండలం, రంగారెడ్డి జిల్లా నందు గ్రామ పంచాయతీ (సోమనగర్తి మరియు దేవనోనిగూడ) సర్పంచ్ అయినటువంటి శ్రీ ముఖేశ్వర్ సామలక్ష్మి అధ్యక్షతన సమావేశము ఏర్పాటు చేసి, తీర్మానించిన విషయము :

తీర్మానము నంబరు : 8, తేదీ : 4/9/2015

సూచన: M/s.మిత్రా ఎనర్జీ ఇండియా లిమిటెడ్, M/s.బిందు ఊర్ణా ఇన్స్ట్రక్చర్ లిమిటెడ్, హైదరాబాద్ మరియు వారి అన్ని అనుబంధ సంస్థలు పవన విద్యుత్తు ప్రాజెక్టును చేపట్టేందుకు అభ్యర్థించి యిచ్చిన లెటర్ నంబరు : MEIL/NZB/WPP/2015-2016/203, Date: 29.08.2015.

**విషయము :** పూడూరు మండలం, సోమనగర్తి గ్రామపంచాయతీ (సోమనగర్తి మరియు దేవనోనిగూడ) పరిధిలో పవన విద్యుత్తు ప్రాజెక్టు ఏర్పాటుకు గ్రామ పంచాయతీ పరిధిలో 2 (రెండు) పవన విద్యుత్తు గాలి మరలు నిర్మించుటకు కావలసిన ట్రాన్సిమిషన్ లైన్లు, రోడ్లు ఇతర మౌలిక సదుపాయాల నిమిత్తము M/s. మిత్రా ఎనర్జీ ఇండియా లిమిటెడ్, M/s. బిందు ఊర్ణా ఇన్స్ట్రక్చర్ లిమిటెడ్, హైదరాబాద్ మరియు వారి అన్ని అనుబంధ సంస్థలకు, నెడ్ క్యాప్ ప్రోసీడింగు నెంబరు. WE/Mytrah/6963/2013,తేది:11.12.2013 మరియు ట్రాన్స్ కో లెటర్ నెంబరు. F.Mytrah/DNo.598/12, తేది: 19.11.2012 ప్రభుత్వం ఆమోదించి అనుమతులు యివ్వడమైనది. ఈ సూచిక లేఖల మేరకు సోమనగర్తి మరియు దేవనోనిగూడ గ్రామముల పరిధిలో పై తెల్పబడిన కంపెనీ వారికి, పవన విద్యుత్తు ప్రాజెక్టు ఏర్పాటుకు కావలసినటువంటి అన్నిరకాల అనుమతులు మరియు వారు చేపట్టుతున్న అన్ని నిర్మాణములకు అనుమతులు మంజూరు చేయుట గురించి మరియు గ్రామ సభ ఆమోదము కోరుట గురించి.

**తీర్మానము:** పూడూరు మండలం, సోమనగర్తి గ్రామ పంచాయతీలో గల సోమనగర్తి మరియు దేవనోనిగూడ గ్రామముల పరిధిలో M/s. మిత్రా ఎనర్జీ ఇండియా లిమిటెడ్, M/s. బిందు ఊర్ణా ఇన్స్ట్రక్చర్ లిమిటెడ్, హైదరాబాద్ మరియు వారి అన్ని అనుబంధ సంస్థలు పవన విద్యుత్తు ప్రాజెక్టు ఏర్పాటుకు గ్రామ పంచాయతీ పరిధిలో 2 (రెండు) పవన విద్యుత్తు గాలి మరలు నిర్మించుటకు, ట్రాన్సిమిషన్ లైన్లు, రోడ్లు, ఇతర అన్ని రకాల మౌలిక సదుపాయములు మరియు గ్రామ పంచాయతీ పరిధిలోని ప్రస్తుతం ఉన్న రోడ్లు, విద్యుత్తు స్తంబాలు, వారి ప్లాంటు కొరకు

వాడుకునేందుకు మాకు ఎటువంటి అభ్యంతరము లేదని M/s. మిత్రా ఎనర్జీ ఇండియా లిమిటెడ్, M/s. బిందు ఊర్లా ఇన్స్ట్రక్చర్ లిమిటెడ్, హైదరాబాద్ మరియు వారి అన్ని అనుబంధ సంస్థలు పవన విద్యుత్తు ప్రాజెక్టు ఏర్పాటుకు కావలసినటువంటి అన్ని రకాల అనుమతులు మరియు వారు చేపట్టుతున్న అన్ని నిర్మాణములకు అనుమతులు మంజూరు చేస్తూ నా నుండి గాని, మా గ్రామ పంచాయితీ (సోమనగర్ మిడియల్ డివిజన్ గూడ ) సభ్యుల నుండి గాని, గ్రామ పంచాయితీ ప్రజల నుండి కాని మీకు ఏటువంటి అంతరాయం, సమస్యలు రావని, ఎటువంటి ఆక్షేపణలు లేవని గ్రామ పంచాయితీ సభ ఆమోదించి తీర్మానించడమైనది.

ఈ తీర్మానము గ్రామ పంచాయితీ సభ్యుల ద్వారా ఆమోదించి తీర్మానించడమైనది.

గ్రామ పంచాయితీ సభ్యుల పేర్లు --- సంతకములు

1. బి. శోభా
2. బి. రమ్య
3. బి. శ్రీనివాస్
4. చి. మల్లారెడ్డి (కామలమ్మ)
5. పి. పద్మావతి
6. చి. సత్యమ్మ - చి. కల్యాణ్
7. జి. విశ్వ - కి. వివేక్
8. బి. అంజయ్య
9. ఎ. పద్మావతి
10. ఎ. అంజయ్య

*(Handwritten Signature)*  
**SARANGANU**  
 G.P. Somangurthy (M.) Pudur,  
 (Dist. K. S. ...)  
 సోమనగర్ గ్రామ పంచాయితీ

*(Handwritten Signature)*  
 PANCHAYAT SECRETARY  
 G.P. Somangurthy  
 Mid. Pudur, R.R. Dist.

*(Handwritten Signature)*

**NOC from Turkaenipalli Gram Panchayat**

**గ్రామ పంచాయతీ తీర్మానము**

తుర్కావనికేపల్లి, పూడూరు మండలం, రంగారెడ్డి జిల్లా.

14.9.2015

పెళ్లయ్యార

2015 వ సంవత్సరము, ఆగస్టు నెల, 14 వ తేదీన ఉదయం 11:00 గంటలకు, తుర్కావనికేపల్లి

గ్రామ పంచాయతీ కార్యాలయము, పూడూరు మండలం, రంగారెడ్డి జిల్లా నందు గ్రామ పంచాయతీ (తుర్కావనికేపల్లి) సర్పంచ్ అయినటువంటి శ్రీ కె.కె.మధు.సత్యనాథ్.నె.సి. అధ్యక్షతన సమావేశము ఏర్పాటు చేసి, తీర్మానించిన విషయము :

**తీర్మానము నంబరు : 8, తేదీ : 14.9.2015**

సూచన: M/s.మిత్రా ఎనర్జీ ఇండియా లిమిటెడ్, M/s.బిందు ఊర్లా ఇన్ఫ్రాస్ట్రక్చర్ లిమిటెడ్, హైదరాబాద్ మరియు వారి అన్ని అనుబంధ సంస్థలు పవన విద్యుత్తు ప్రాజెక్టును చేపట్టేందుకు అభ్యర్థించి యిచ్చిన లెటర్ నంబరు : MEIL/NZB/WPP/2015-2016/208, Date: 29.08.2015.

**విషయము :** పూడూరు మండలం, తుర్కావనికేపల్లి గ్రామ పంచాయతీ పరిధిలో పవన విద్యుత్తు ప్రాజెక్టు ఏర్పాటుకు గ్రామ పంచాయతీ పరిధిలో 1 (ఒకటి) పవన విద్యుత్తు గాలి మరలు నిర్మించుటకు కావలసిన ట్రాన్సిమిషన్ లైన్లు, రోడ్లు ఇతర మౌలిక సదుపాయాల నిమిత్తము M/s. మిత్రా ఎనర్జీ ఇండియా లిమిటెడ్/ M/s. బిందు ఊర్లా ఇన్ఫ్రాస్ట్రక్చర్ లిమిటెడ్, హైదరాబాద్ మరియు వారి అన్ని అనుబంధ సంస్థలకు, నెడ్ క్యాప్ ప్రోసీడింగు నెంబరు.WE/Mytrah/6963/2013,తేది:11.12.2013 మరియు ట్రాన్స్ కో లెటర్ నెంబరు. F.Mytrah/DNo.598/12, తేది: 19.11.2012 ప్రభుత్వం ఆమోదించి అనుమతులు యివ్వడమైనది. ఈ సూచిక లేఖల మేరకు తుర్కావనికేపల్లి గ్రామము పరిధిలో పై తెల్పబడిన కంపెనీ వారికి, పవన విద్యుత్తు ప్రాజెక్టు ఏర్పాటుకు కావలసినటువంటి అన్నిరకాల అనుమతులు మరియు వారు చేపట్టుతున్న అన్ని నిర్మాణములకు అనుమతులు మంజూరు చేయుట గురించి మరియు గ్రామ సభ ఆమోదము కోరుట గురించి.

**తీర్మానము:** పూడూరు మండలం, తుర్కావనికేపల్లి గ్రామ పంచాయతీ పరిధిలో M/s. మిత్రా ఎనర్జీ ఇండియా లిమిటెడ్, M/s. బిందు ఊర్లా ఇన్ఫ్రాస్ట్రక్చర్ లిమిటెడ్, హైదరాబాద్ మరియు వారి అన్ని అనుబంధ సంస్థలు పవన విద్యుత్తు ప్రాజెక్టు ఏర్పాటుకు గ్రామ పంచాయతీ పరిధిలో 1 (ఒకటి) పవన విద్యుత్తు గాలి మరలు నిర్మించుటకు, ట్రాన్సిమిషన్ లైన్లు, రోడ్లు, ఇతర అన్ని రకాల మౌలిక సదుపాయములు మరియు గ్రామ పంచాయతీ పరిధిలోని ప్రస్తుతం ఉన్న రోడ్లు, విద్యుత్తు స్తంబాలు, వారి ఫ్లాంటు కొరకు వాడుకునేందుకు మాకు ఎటువంటి అభ్యంతరము లేదని

M/s. మిట్రా ఎనర్జీ ఇండియా లిమిటెడ్, M/s. బిందు ఊర్గా ఇన్ఫ్రాస్ట్రక్చర్ లిమిటెడ్, హైదరాబాద్ మరియు వారి అన్ని అనుబంధ సంస్థలు పవన విద్యుత్తు ప్రాజెక్టు ఏర్పాటుకు కావలసినటువంటి అన్ని రకాల అనుమతులు మరియు వారు చేపట్టుతున్న అన్ని నిర్మాణములకు అనుమతులు మంజూరు చేస్తూ నా నుండి గాని, మా గ్రామ పంచాయితీ (తుర్కవనికేపల్లి) సభ్యుల నుండి గాని, గ్రామ పంచాయితీ ప్రజల నుండి కాని మీకు ఏటువంటి అంతరాయం, సమస్యలు రావని, ఎటువంటి ఆక్షేపణలు లేవని గ్రామ పంచాయితీ సభ ఆమోదించి తీర్మానించడమైనది.

**ఈ తీర్మానము గ్రామ పంచాయితీ సభ్యుల ద్వారా ఆమోదించి తీర్మానించడమైనది.**

- |                                       |    |                |   |
|---------------------------------------|----|----------------|---|
| గ్రామ పంచాయితీ సభ్యుల పేర్లు          | -- | సంతకములు       | సర్పంచ్<br>(శ్రీ.కె.ఆర్. మునుషోన్ రెడ్డి) |
| 1. గుంటపల్లి చుముమ్మ                  |    |                | తుర్కవనికేపల్లి గ్రామ పంచాయితీ            |
| 2. చింతలపల్లి అంబమ్మ<br>(ఉపసభ్యురాలు) |    | C. A...        |   |
| 3. చాకెల ప్రబాకర్                     |    | C. Reddappa    |   |
| 4. చాకెల చంద్రమ్మ                     |    | C. చంద్రమ్మ    |   |
| 5. M.D నాగం                           |    | M.D నాగం       |   |
| 6. వడమటి లక్ష్మి                      |    | అక్షయ          |   |
| 7. గుంటపల్లి లక్ష్మి                  |    | G.లక్ష్మి      |   |
| 8. బురగంపే రాంబండ్రమ్మ                |    | B. రాంబండ్రమ్మ |   |
| 9.                                    |    |                |   |
| 10.                                   |    |                |   |

K. MRR  
సర్పంచ్  
తుర్కవనికేపల్లి గ్రామ పంచాయితీ

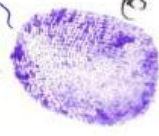

పంచాయితీ కార్యదర్శి  
గ్రా. ఆంధ్రా నివేశన  
ముం. పూ. చౌ. చి. రంగారెడ్డి.

**NOC from Khudwanpur Gram Panchayat**



2015 వ సంవత్సరము, 09 నెల, 29.. వ తేదీన **ఉదయం** 10:00 గంటలకు, ఖుదావాన్ పూర్ గ్రామ పంచాయతీ కార్యాలయము, పరిగి మండలం, రంగారెడ్డి జిల్లా నందు గ్రామ పంచాయతీ (ఖుదావంద్ పూర్ మరియు జాఫర్ పల్లి) సర్పంచ్ అయినటువంటి శ్రీమతి **Y. నిజం** అధ్యక్షతన సమావేశము ఏర్పాటు చేసి, తీర్మానించిన విషయము :

**తీర్మానము నంబరు : .....XIV....., తేదీ : 29-09-2015**

సూచన: M/s.మిత్రా ఎనర్జీ ఇండియా లిమిటెడ్, M/s.బిందు ఊర్డా ఇన్స్ట్రూక్టర్ లిమిటెడ్, హైదరాబాద్ మరియు వారి అన్ని అనుబంధ సంస్థలు పవన విద్యుత్తు ప్రాజెక్టును చేపట్టేందుకు అభ్యర్థించి యిచ్చిన లెటర్ నంబరు : MEIL/NZB/WPP/2015-2016/205, Date: 29.08.2015.



**విషయము :** పరిగి మండలం, ఖుదావాన్ పూర్ గ్రామ పంచాయతీ (ఖుదావంద్ పూర్ మరియు జాఫర్ పల్లి ) పరిధిలో పవన విద్యుత్తు ప్రాజెక్టు ఏర్పాటుకు గ్రామ పంచాయతీ పరిధిలో 7 (ఏడు) పవన విద్యుత్తు గాలి మరలు నిర్మించుటకు కావలసిన ట్రాన్సిమిషన్ లైన్లు, రోడ్లు ఇతర మౌలిక సదుపాయాల నిమిత్తము M/s. మిత్రా ఎనర్జీ ఇండియా లిమిటెడ్/ M/s. బిందు ఊర్డా ఇన్స్ట్రూక్టర్ లిమిటెడ్, హైదరాబాద్ మరియు వారి అన్ని అనుబంధ సంస్థలకు, నెడ్ క్యాప్ ప్రోసీడింగు నెంబరు.WE/Mytrah/6963/2013,తేదీ:11.12.2013 మరియు ట్రాన్స్ కో లెటర్ నెంబరు. F.Mytrah/DNo.598/12, తేదీ: 19.11.2012 ప్రభుత్వం ఆమోదించి అనుమతులు యిచ్చడమైనది. ఈ సూచిక లేఖల మేరకు ఖుదావంద్ పూర్ మరియు జాఫర్ పల్లి గ్రామముల పరిధిలో పై తెల్పబడిన కంపెనీ వారికి, పవన విద్యుత్తు ప్రాజెక్టు ఏర్పాటుకు కావలసినటువంటి అన్ని రకాల అనుమతులు మరియు వారు చేపట్టుతున్న అన్ని నిర్మాణములకు అనుమతులు మంజూరు చేయుట గురించి మరియు గ్రామ సభ ఆమోదము కోరుట గురించి.

**తీర్మానము:** పరిగి మండలం, ఖుదావాన్ పూర్ గ్రామ పంచాయతీలో గల ఖుదావంద్ పూర్ మరియు జాఫర్ పల్లి గ్రామముల పరిధిలో M/s. మిత్రా ఎనర్జీ ఇండియా లిమిటెడ్, M/s. బిందు ఊర్డా ఇన్స్ట్రూక్టర్ లిమిటెడ్, హైదరాబాద్ మరియు వారి అన్ని అనుబంధ సంస్థలు పవన విద్యుత్తు ప్రాజెక్టు ఏర్పాటుకు గ్రామ పంచాయతీ పరిధిలో 7 (ఏడు) పవన విద్యుత్తు గాలి మరలు నిర్మించుటకు, ట్రాన్సిమిషన్ లైన్లు, రోడ్లు ఇతర అన్ని రకాల మౌలిక

**సర్పంచ్**  
గ్రా|| పం|| ఖుదావంద్ పూర్  
మం|| పరిగి. జి|| రంగారెడ్డి.

సదుపాయములు మరియు గ్రామ పంచాయితీ పరిధిలోని ప్రస్తుతం ఉన్న రోడ్లు, విద్యుత్తు స్తంభాలు, వారి ఫ్లాంటు కొరకు వాడుకునేందుకు మాకు ఎటువంటి అభ్యంతరము లేదని M/s. మిక్రా ఎనర్జీ ఇండియా లిమిటెడ్, M/s. బిందు ఉర్దా ఇన్స్ట్రక్చర్ లిమిటెడ్, హైదరాబాద్ మరియు వారి అన్ని అనుబంధ సంస్థలు పవన విద్యుత్తు ప్రాజెక్టు ఏర్పాటుకు కావలసినటువంటి అన్ని రకాల అనుమతులు మరియు వారు చేపట్టుతున్న అన్ని నిర్మాణములకు అనుమతులు మంజూరు చేస్తూ నా నుండి గాని, మా గ్రామ పంచాయితీ (ఖుదావంద్ పూర్ మరియు జాఫర్ పల్లి). సభ్యుల నుండి గాని, గ్రామ పంచాయితీ ప్రజల నుండి కాని మీకు ఏటువంటి అంతరాయం, సమస్యలు రావని, ఎటువంటి ఆక్షేపణలు లేవని గ్రామ పంచాయితీ సభ ఆమోదించి తీర్మానించడమైనది.

**ఈ తీర్మానము గ్రామ పంచాయితీ సభ్యుల ద్వారా ఆమోదించి తీర్మానించడమైనది.**

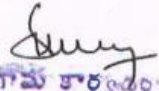
గ్రామ పంచాయితీ సభ్యుల పేర్లు	---	సంతకములు	<p>సర్పంచి</p> <p>(శ్రీమతి.....<b>పి. విజయ</b>.....)</p> <p>ఖుదావంద్ పూర్ మరియు పంచాయితీ గ్రా   పం   ఖుదావంద్ పూర్ పం   పరిగి, జి   రంగారెడ్డి.</p>
1. M. లక్ష్మయ్య			
2. Mody రామలు		M రామలు	
3. U. రత్నమ్మ		M 	
4. S. శ్రీమయ్య			<p></p> <p>గ్రామ కార్యదర్శి గ్రా. ఖుదావంద్ పూర్ పం   పరిగి, జి   రంగారెడ్డి</p>
5. డా   డి   బెంగం		• ఎ. హన్ బేగం	
6. కుర్మి బాలమణి		బి   బాలమణి	
7. B. రాంబంద్యమ్మ		రాంబంద్యమ్మ	
8. G. శ్రీనివాస డి. పద్మిని			
9. కుర్మి చంద్రాశుక్ల			
10. కుర్మి ఏకామిక్ల			



### Annexure III: List of Persons Consulted during Site Visit

Participant List

S.No.	Name	Address	Signature
1)	Ram Chander (Govi Sivamma)	Korvelly village	
2)	Puduru Jangaiah	Kadlapur village	P. Botad
3)	Mahalingam	Nagulapally village	
4)	Jangaiah	Korvelly village	M. Jangaiah
5)	Vishwanathan	Lamangurthy village	D. Vishwanathan
6)	Krushna	Madhararam village	Y. Krishna
7)	Syed Palwansha	Thurskyakpalli village	
8)	Kazia Mia	Kuvandpur	
9)	Sheik Javil	Lamangurthy	
10)	Srikanth	Padmarani	M. Srikanth
11)	Venkatesh (Sarpanch)	Madhararam	Venkatesh

Date: 2/09/2015

Participant List



S.No.	Name	Address	Signature
1.	Somargah Janaih	Kadlapur.	S. Jayaram.
2.	Janardhan Reddy	Yabojiguda	Janardhan Reddy
3.	P. Raghava / Venkalaid	Syedpally. (Sarpanch)	P. Venkalaid
4.	Vijay Krishna (Sarpanch)	Khemwasalpur	Vijay Krishna
5.	Parshamoni Shekhar	Yabojiguda	Parshamoni Shekhar

Date: 3/09/2015

## Annexure IV: Need Assessment Report

### Acknowledgements

BAIF-Hyderabad is immensely thankful to the Management of Mytrah Energy (India) Limited for the opportunity to carry out Needs Analysis in Pargi area of Rangareddy District, Telangana State.

The Participatory Rural Appraisal (PRA) methodology has enabled extensive consultation with all sections of the villages that have been covered and sincerely brought out felt needs of the villagers in their own words.

BAIF firmly believes that the needs highlighted in this report, if addressed will leave a much better place for the respondents and children to live in...

Concerns on complete submergence of two villages in the upcoming Palamuru-Rangareddy Lift Irrigation project could not adequately be captured under the scope of this report... it would be of great help to the villagers if Mytrah can assist them in planning for a better resettlement...

BAIF looks forward to an opportunity to be associated with the Pargi project neighborhood villages of Mytrah in facilitating a long term and sustainable development...

BAIF-Hyderabad

## Table of Contents

#	Content	Page No
1	Executive Summary	4
2	Proposed Interventions for 3 years	8
2.1	Intervention strategy framework	11
3	Methodology	12
4	Information on socio-economic status of PRA villages	15
5	Village specific findings & recommendations	17
6	Displacement under LI Scheme	25
7	Conclusion	29
8	<b>Annexes</b>	
	8.1 Detailed Budget break up	
	8.2 Field Record of Village wise Social Map & Resource Map	
	8.3 Register of Minutes of the Group Discussions	

---



### List of Abbreviations

ABCs	Agri-Business Centers
AI	Artificial Insemination
BAIF	Bharatiya Agro Industries Foundation
CBCs	Cattle Breeding Centers
CHCs	Custom Hiring Centers
CSR	Corporate Social Responsibility
CUM	Cubic Meter
GOI	Government of India
HH	Household
LI Scheme	Lift Irrigation Scheme
NABARD	National Bank for Agriculture and Rural Development
POP Training	Package of Practices Training
PRA	Participatory Rural Appraisal
RO	Reverse Osmosis
RF	Revolving Fund
SC	Scheduled Caste
SHGs	Self Help Groups
SMC/S&MC	Soil & Moisture Conservation
ST	Schedule Tribe
TCB	Trade Capacity Building
WASSAN	Watershed Support Services and Activities Network

## NEEDS ASSESSMENT OF PARGI NEIGHBORHOOD VILLAGES

### 1. Executive Summary:

Mytrah Energy (India) Limited is committed to ensuring social wellbeing of the society and communities through its Corporate Social Responsibility (CSR) initiatives. Mytrah believes in participatory community development approach and thus has engaged BAIF Institute for Rural Development-Hyderabad to carry out Needs Analysis in its neighborhood of Pargi/Nazeerabad project site in Rangareddy district of Telangana state. Participatory Rural Appraisal (PRA) techniques have extensively been used in the Needs Analysis eliciting felt needs of all sections of the village in their own words. Following is the list of villages being covered.

Pargi Mandal*				
1. Madharam	2. Rangapur	3. Kadlapur	4. Raghavapur	5. Khudawandpur
6. Rawalpalle	7. Syedpalle	8. Chittial	9. Rapole	10. Manchanpalle
Pudur Mandal				
11. Somangurti		12. Kervelly		
Kondurg Mandal				
13. Padmaram				
*14. Nagulapally: Habitation is part of Madharam village. However, lands in the revenue records are shown as Nagulapally				

### 1.1 Key findings & Recommendations:

#### 1.1.1 Livelihoods:

- a) Major livelihoods of PRA villages are Agriculture and dairy farming. Agriculture is mostly rainfed. Farmers have been growing traditional crops such as Cotton, Maize and Paddy. All crops are water intensive, long duration and seen to be giving low returns. Intensive cropping pattern with inclusion of vegetable crop needs to be introduced in the PRA villages with necessary market linkages. There is also a greater need to lead the villages towards sustainable agricultural practices.
- b) Significant number of cattle population is available in the PRA villages, though large number of them are of low productive bovine population mostly owned by weaker sections of the society. Cattle Breeding Centers (CBCs) in villages with high livestock availability can be established which will benefit the dairy farmers in availing services such as Artificial Insemination (AI) & cattle management. The focus shall be on promotion of advanced breed with genetic improvement, feed supplementation and minor health services. Fodder Development programme can also be implemented by introducing advanced varieties of fodder seed. These initiatives are envisaged to lead to significant increase in the income of the farmers whose livelihood is essentially dependent on Agriculture and farming.
- c) **Agri Business Centers (ABCs)** is another innovative idea which can facilitate timely & bulk procurement of quality agri. Inputs at marginal cost. These centers would also provide paid services for enhancement of agriculture production and income of farmers. Centers would advise farmers on crop selection, best farm practices, post-harvest value added options, price trends, market news, risk mitigation and crop insurance, credit and input access etc., The Ministry of Agriculture, Govt is also supporting the ABCs through NABARD.
- d) **Agricultural Machinery Custom Hiring Centers (CHCs):** Use of machinery has a direct bearing on the productivity of crops apart from reducing drudgery and facilitating timeliness of agricultural operations. However, small/marginal farmers by virtue of their economic condition are unable to own farm machinery on their own or through institutional credit. Thus collective ownership or

Custom hiring centers are considered to be the only way forward. These centers provide mechanized farm implements on rent basis to farmers. It will eliminate dependence on labor and help in saving time & money. Recently banks have also started financing the CHCs as they are proved to be financially viable.

**1.1.2 Water availability:**

- a) The PRA villages are in a predominantly water scarce area of the state. Villagers are facing shortage of potable water and water for the purpose of irrigation. Govt and development agencies such as WASSAN have worked on watersheds in the area. However, some of them are now defunct and require urgent minor repair. Shortage of water can be overcome by excavating the water recharge and Discharge structures, repair of existing structures and de-siltation of water reservoirs/Tanks.
- b) Water in some of the PRA villages is found to be containing fluoride which is harmful for human consumption. Fluoride & other impurities can be separated by installing community owned Reverse Osmosis (RO) units at village level. In villages such as Madharam where the existing RO plant has failed due to maintenance issues, the community ownership concept is expected to provide a sustainable solution.

**1.1.3 Sanitation:**

- a) Sanitation & hygiene are most prominent issues observed in almost all PRA villages. It can be sorted out by laying drainage system to discharge waste water. Very few households have toilets as most of the villagers are habitual for open defecation which is a potential cause for air & soil borne diseases. Under convergence with Govt. Dept. house hold toilets, community toilets and drainage facilities shall have to be planned.

**1.1.4 Women Empowerment:**

- a) All the PRA villages have presence of large number of Self Help Groups (SHGs). However their activities are predominantly limited to lending and repayment among group members. There is huge scope and potential for promotion of entrepreneurship among the groups.

**1.1.5 Skill Building:**

- a) Similarly, a large number of semi educated and unemployed youth are also seen in the PRA villages. BAIF through its convergence can help them acquire skills and bank linkages towards self-employment/entrepreneurship.

**1.1.6 Village convenience & other aspects:**

- a) We can explore the possibilities of solar street lighting in the PRA villages. Some of the villages such as Manchanapalle have already successfully tested this idea.

**2. PROPOSED INTERVENTIONS FOR 3 YEARS**  
**MYTRAH COMMUNITY DEVELOPMENT PROJECT**  
**BAIF-HYDERABAD**

S.No	Activity	Units	No. of Units	Remarks
<b>1</b>	<b>SYEDPALLI</b>			
a	Comm. RO unit	Number	1	Building & water facility shall be provided by Villagers
b	Check dam repair	Number	2	
c	De siltation of Tank	Cum	40000	Transportation charges of silt shall be met by Farmers
d	Cattle Trough (water tank)	Number	6	Place to be allocated by village
e	Quality Vegetable Seed supply & Market Linkages	Lump sum	1	Seed, Weighing machines & POP training
f	Horticulture Plantation	Acres	50	Pit digging and Sapling at project cost
g	Nursery under Shade Net	Number	1	Capacity to raise one lakh seedlings
<b>2</b>	<b>RAPOL</b>			
a	Comm. RO unit	Number	1	Building & water facility shall be provided by Villagers
b	Solar Street light	Number	12	
c	Waste water Drainage	Lump sum		To drain waste water at proper location
d	Custom Hiring Center	Number	1	Support Under Revolving Fund
e	Quality Vegetable Seed supply & Market Linkages	Lump sum		Seed, Weighing machines & POP training
<b>3</b>	<b>Kudavandpur</b>			
a	Comm. RO unit	Number	1	Building & water facility shall be provided by Villagers
b	Solar Street light	Number	12	
c	waste water Drainage	Lump sum		To drain waste water at proper location
d	Custom Hiring Center	Number	1	Support Under Revolving Fund
e	Quality Veg.Seed supply & Mkt. linkages	Lump sum		Seed, Weighing machines & POP training
f	Fodder Development	Lump sum		Ensure availability for green fodder in ample quantity
<b>4</b>	<b>Chittyal</b>			
a	Comm. RO unit	Number	1	Building & water facility shall be provided by Villagers
b	Solar Street light	Number	10	
c	Waste water Drainage	Lump sum		
d	Custom Hiring Center	Number	1	Support Under Revolving Fund



	e	Quality Veg. Seed supply & Mkt linkages	Lump sum		
	f	Fodder Development	Lump sum		
<b>5</b>		<b>Raghavpur</b>			
	a	ABC	Number	1	Support Under Revolving Fund
	b	Turmeric post-Harvest processing unit	Number	3	For value addition
	c	Horticulture Plantation	Acres	50	Pit digging and Sapling at project cost
	d	Check dam repair	Number	3	
<b>6</b>		<b>Kadlapur</b>			
	a	Comm. RO unit	Number	1	Building & water facility shall be provided by Villagers
	b	Training on Self employment	Number	150	Support under convergence
<b>7</b>		<b>Rangapur</b>			
	a	Comm. RO unit	Number	1	Building & water facility shall be provided by Villagers
	b	Solar Street light	Number	10	
	c	Waste water Drainage	Lump sum		
	d	Vegetable Seed supply & Mkt. linkages	Lump sum		
	e	ABC	Number	1	Support Under Revolving Fund
	f	De siltation of Tank	Cum	40000	
<b>8</b>		<b>Madharam</b>			
	a	Comm. RO unit	Number	1	Building & water facility shall be provided by Villagers
	b	Training on Self employment	Number	150	Support under convergence
	c	De siltation of open wells	Number	50	
	d	Custom Hiring Center	Number	1	Support Under Revolving Fund
	e	Doorstep AI center	Number	1	Center will cater 6 to 7 villages door step AI
<b>9</b>		<b>Manchanpalli</b>			
	a	Comm. RO unit	Number	1	
	b	Training on Self employment	Number	200	Support under convergence
	c	Solar Street Light	Number	15	
	e	Veg.Seed supply & Market Linkages	Lump sum		
	f	SMC	Lump sum		
<b>10</b>		<b>Somangurthi</b>			
	a	waste water Drainage	Lump sum		
	b	Custom Hiring Center	Lump sum	1	Support Under Revolving Fund
	c	Veg.Seed supply & Market Linkages	Lump sum		
	d	Capacity Building for SHG/VO	Lump sum		Group Dynamics
	e	check dam repair	Number	2	
<b>11</b>		<b>Padmaram</b>			
	a	De siltation of tanks	Cum	40,000	
	c	Nursery under Shade Net	Number	1	

12	Rawalpalli			
a	Comm. RO unit	Number	1	
b	Training on Self employment	Number	16	Support under convergence
c	ABC	Number	1	Support Under Revolving Fund
e	Custom Hiring Center	Number	1	
13	Karvelli			
a	De siltation of open wells	Number	15	
b	Waste water Drainage	Lump sum		
c	Fodder Development	Lump sum		
d	SMC	Lump sum		

### 2.1 INTERVENTION STRATEGY FRAMEWORK

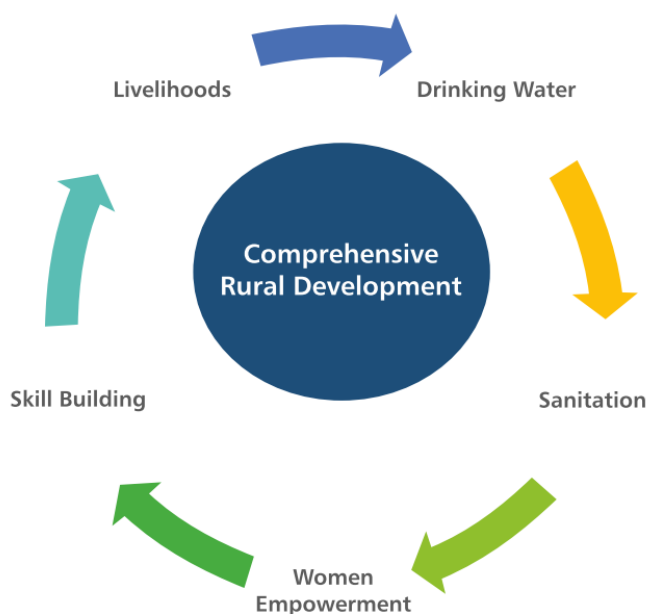

#### 2.1.1 About the Intervention Strategy Framework:

The above Intervention Strategy Framework is derived from the list of felt needs being articulated by the villagers during the PRA exercise. Livelihood interventions are given the highest priority as it seeks to improve income of the farmers. The second priority is safe drinking water. These two interventions are considered to be core interventions, which will have village contribution and active participation besides financial assistance of Mytrah. Women empowerment, Sanitation and Skill development are the additional interventions that BAIF will take up through convergence.

### 3. Methodology:

The need assessment was conducted using Participatory Rural Appraisal (PRA) tools. The PRA approach aims to incorporate knowledge and opinions of rural people in the planning and management of development projects and programmes. This assessment is more than just a gathering and analyzing of data. This sets the framework from which Mytrah can then move into a specific action plan with goals, outcomes, measurements and evaluations (as indicated in the following diagram).

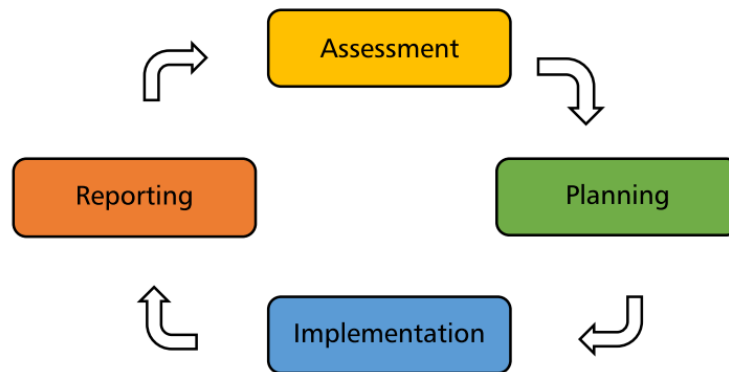

The PRA in the context of Mytrah was more emphasized on livelihood sources by collecting village specific data on dairy animals, cultivable land, cropping pattern, status of SHG groups and marketing facilities for their produce that can present livelihood scenario and kind of support to be extended towards self-sustenance.

#### 3.1 The Tools Used:

As part of this exercise, the BAIF team selected the following PRA tools which are described in detail in the following section:

- a) Social Mapping
- b) Resource Mapping
- c) Focus Group Discussion
- d) Transect Walk

##### a) Social Mapping:

A social map is a map drawn by the villagers themselves depicting the social structures and institutions found in the area. It helps to learn about social and economic differences between the households and their access to various institutions and facilities available in the village.

##### b) Resource Mapping:

Village resource map is a tool that helps us understand the community and its resource base. The villagers draw the map describing resources available to villagers and livestock.

**c) Focus Group Discussion:**

After Social Map and Resource Map are drawn by the villagers, Focus Group Discussion is held. The discussion is intended to triangulate the information collected using the above two tools and to identify felt needs of the village. Later on, the group members are encouraged to prioritize the felt needs being listed down. This helps in understanding the needs by their priority. The secondary data on the village is also collected during the discussion.



*Focus group Discussion with Villagers*

**d) Transect Walk:**

A transect walk is a systematic walk along the defined path across the village, together with the local people to explore the water and sanitation conditions by observing, asking, listening, looking and producing a transect diagram.



Water supply sources captured during Transect Walk

#### Recording & reporting:

Team members specially assigned with the task of documentation of the entire process, meticulously draw the social map and resource map in their field notes. Along with this they also prepare minutes of the group discussion and get it signed by all the participants. At the end of the day all the observations and data collected are collated for the final report.

### 4. Information on Socio-economic status of PRA villages

#	Village	No of House hold	Total popul ation	SC HH	ST HH	Major Livelihoods			Water source			Cultivable land (Acres)		Migration HH
						Agricul ture (Acres)	Dairy (Animals)	Other (Sheep& Goat)	Hand pump	Well	Other	Dry	Irriga ted	
1	Syeedpalli	900	2500	270	45	2400	350	-	8	20	-	2350	50	-
2	Rapol	610	3600	200	-	2370	70	300	4	2	-	2220	150	-
3	Chittyal	425	3000	150	-	2000	300	500	3	6	-	1910	90	15
4	Kudavanpur	360	2050	100	-	1300	100	25	9	63	1Tank	1170	130	10
5	Raghavpur	211	1200	120	-	1282	130	460	6	45	-	1182	100	-
6	Kadlapur	220	1700	55	-	450	90	60	4	65	-	425	25	20
7	Rangapur	110	1050	27	-	1200	70	200	3	22	-	1150	50	-
8	Madaram	700	4800	250	-	2500	130	600	12	72	-	2400	100	-
9	Manchanpalli	1000	4010	500	-	8000	100	700	16	40	-	7800	200	5
10	Karvelli	540	2190	90	-	1200	200	-	6	15	1 tank	1125	75	10
11	Somangurti	550	2600	137	27	2224	200	200	9	12	15tank	2100	124	-
12	Rawalpalli	200	745	100	-	900	120	80	3	2	-	800	100	-
13	Padmaram	550	1600	330	-	1300	400	-	6	1	-	1300	-	-

#### 4.1 Geographics of pargi area:

Pargi is located at 17.1833°N 77.8833°E. It has an average elevation of about 526 meters. Pargi Mandal is bounded by Doma Mandal towards South, Pudur Mandal towards North, Bomraspeta Mandal towards west, Kulkacharla Mandal towards South

##### 4.1.1 Cropping pattern:

Cotton, Maize and paddy are Major crops grown in PRA proposed Villages. Farmers are also cultivating vegetables on small scale.

##### 4.1.2 Soil & Topography:

Most of the parts of PRA villages having Black cotton soil, rich in fertility. Some part of land lies on hills having undulating topography and light and less fertile soils.



**5.1 Syedpalle:**

**Findings**

- Non availability of Potable water; Fluoride content
- Siltation of marri kunta tank
- Lack of drinking facility for cattle
- Potential for Cross Breeding Programme
- Vegetable cultivation on small scale & lack of Market linkages
- Undulating land not suitable for crop cultivation

**Recommendation**

- Installation of Community based RO plant to provide safe drinking water
- Repair of check dam and de-siltation of marri kunta tank. Stored water can be used for Agriculture and cattle drinking purpose. It may also charge ground water. The De-silted fertile soil can be used for agriculture land by village community
- Construction of Cattle trough for drinking water to cattle
- Need to continue existing Cattle Breeding Center (CBC) to educate & provide services for up gradation of dairy animal & cattle management through camps and training.
- Motivation by Supplying of quality vegetable seed on subsidy basis, development of market linkages through collective marketing.
- Encourage orchard plantation by adopting S&MC techniques on undulating light soils. Holistic use of land under horticulture plantation will be a good source of livelihood.

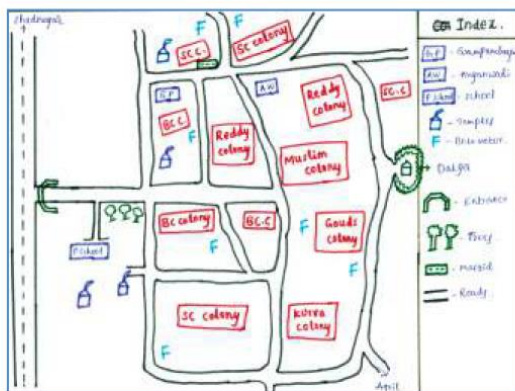

Village: Syedpally, Mandal: Pargi, Social Map

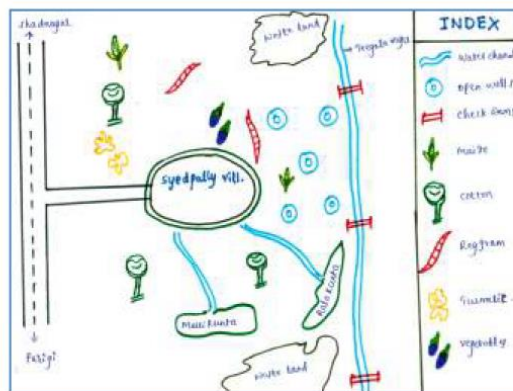

Village: Syedpally, Mandal: Pargi, Resource Map

