

“Programa para incrementar la resiliencia ante inundaciones del Valle de Sula en Honduras”
(HO-L1244)

Banco Interamericano de Desarrollo BID

P3. Propuesta metodológica y mecanismos de implementación para la construcción gradual del Espacio de Gobernanza Territorial de la ZMVS (EGT VS)

Consultoría: Construcción gradual de un Espacio público privado de Gobernanza Territorial (EGT VS) en la Zona Metropolitana del Valle de Sula

Luis Manuel Maier Caceres

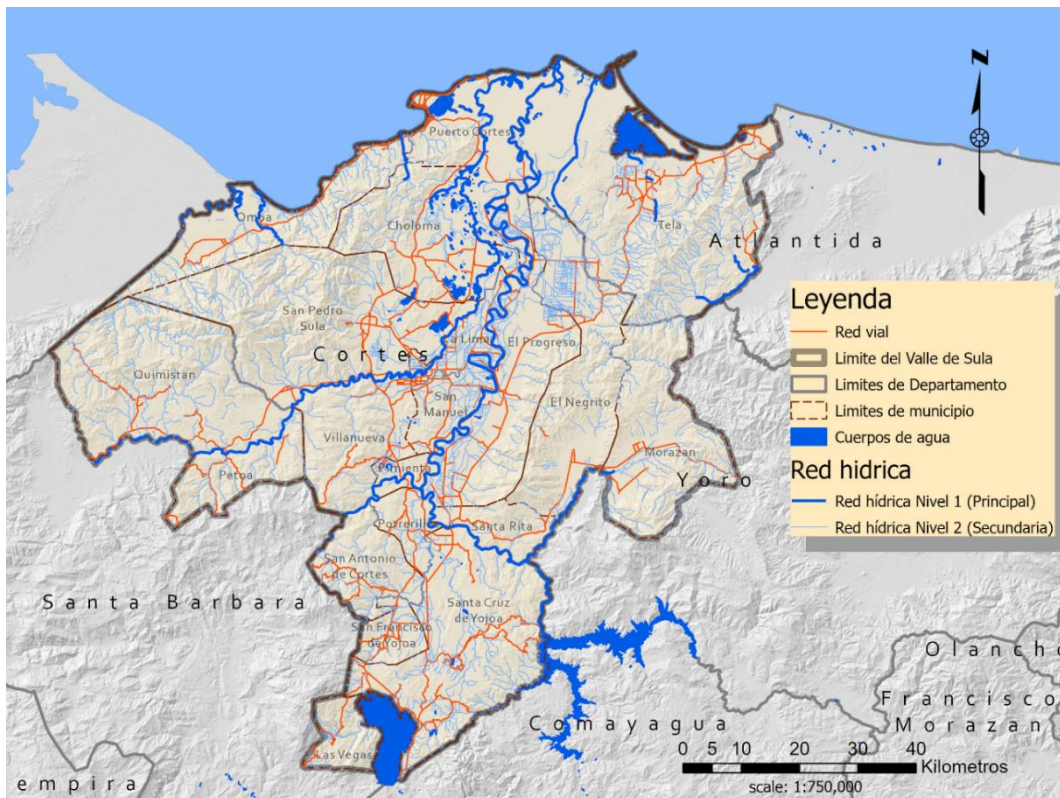

Tegucigalpa, 11 de noviembre 2023

Contenido

Antecedentes	3
Objetivo General de la Consultoría	5
Objetivos Específicos.....	6
Avances del Proceso MAC (Mapeo de Actores Clave)	6
Propuesta Metodológica y Mecanismos de Implementación para el Espacio de Gobernanza territorial EGT VS.....	8
Marco Teórico Conceptual	8
Nivel I: Municipal (CDM)	10
Nivel II: Sub regional.....	10
Nivel III: Regional (EGT VS).....	11
Nivel IV: Nacional (Gabinete Valle de Sula).....	12
Conclusiones y Recomendaciones	12
Anexos.....	13
Anexo 1: Nota Conceptual de la Gira de Campo para el Mapeo de Actores en el Fortalecimiento de la Gobernanza para la Resiliencia Climática de la Zona Metropolitana del Valle de Sula (ZMVS)	14
Anexo 2: Presentación de la Cooperación Técnica BID/Honuras	27
Anexo 3: Ayuda Memoria Gira de Campo de Mapeo de Actores en el Fortalecimiento de la Gobernanza para la Resiliencia Climática de la ZMVS	34
Anexo 4: Planificación Territorial en la Zona Metropolitana del Valle de Sula (ZMVS, Honduras)	93

Antecedentes

El objetivo general de desarrollo del “Programa para incrementar la resiliencia ante inundaciones del Valle de Sula en Honduras” es incrementar la resiliencia de las familias vulnerables ante inundaciones en el Valle de Sula en Honduras. Los objetivos de desarrollo específico son: (i) reducir el riesgo de las familias vulnerables ante las inundaciones considerando escenarios de cambio climático; (ii) fortalecer las capacidades de las instituciones públicas responsables de la gestión del riesgo de inundaciones; (iii) crear un espacio de gobernanza metropolitana o regional para la gestión del riesgo y la adaptación climática en el Valle de Sula, con participación de sector público multinivel, organizaciones de la sociedad civil, academia, y sector privado; y (iv) fortalecer las condiciones para la resiliencia frente a las inundaciones de comunidades vulnerables, con enfoque de género, discapacidad y priorizando barrios con población indígena y afro-hondureña (PIAH).

Los componentes del Programa son los siguientes:

Componente 1. Infraestructura para el control de inundaciones (US\$15.400.000). Se financiará el dragado de canales artificiales ya existentes y tramos de ríos, construcción de muros, reparación de bordas de tierra y mejora de obras de derivación en los canales, para reducir el riesgo en los puntos más críticos del Valle de Sula, considerando escenarios de cambio climático en el diseño de las obras. Las obras incluyen la rehabilitación de los canales Maya, Campín y Marimba, la ampliación de la sección de la quebrada Chasnigua y un dragado del río Chamelecón a su paso por La Lima. Esta infraestructura incorporará estándares de accesibilidad universal para PcD. Se elaborará un plan de operación y mantenimiento detallado para dichas obras.

Componente 2. Fortalecimiento de la capacidad para la planificación de la reducción del riesgo y para el monitoreo y alerta temprana de las inundaciones (US\$1.100.000). Se financiarán equipos de monitoreo pluviométrico y de caudales, mejoras de centros de análisis de datos de la SIT, y la capacitación, para fortalecer a la SIT y a la SEDECOAS, así como a otras instituciones públicas y universidades en la modelación del riesgo por inundaciones y el diseño de medidas para su reducción, considerando el efecto del cambio climático, y su gestión efectiva. Estos sistemas de información, así como la capacitación, considerarán los temas de género, étnico-raciales, PcD, y LGBTQ+.

Componente 3. Gestión territorial sostenible (US\$500.000). Se financiarán consultorías para la creación o fortalecimiento de estructura de gobernanza para la gestión territorial, y la elaboración de estudios y planes, urbanos y regionales, con consideraciones de riesgos naturales y cambio climático, para la mejora de la gestión territorial en el Valle de Sula. Los planes considerarán las vulnerabilidades, inequidades y otros datos de género, étnico-raciales, PcD, LGBTQ+, entre otras.

Componente 4. Fortalecer la resiliencia de la población más vulnerable ante las inundaciones (US\$2.000.000). Se financiarán acciones de mejora de la resiliencia de asentamientos informales, incluyendo el diseño y ejecución de un Sistema de Alerta Temprana (SAT) (vinculados a las acciones del Componente 2) y evacuación con enfoque de género e inclusión de PcD, PIAH y LGBTQ+, priorizando los barrios con población PIAH e incluyendo lineamientos para los albergues con medidas de prevención de la violencia basada en género (VBG) y no discriminación contra estos grupos diversos. Esto incluirá la compra e instalación de equipos de alarmas en los barrios, el

desarrollo de aplicaciones y sistemas para alertar a las poblaciones más vulnerables, pequeñas obras comunitarias de mejora de la resiliencia con accesibilidad universal, incluyendo las mejoras de infraestructura de albergues, la creación de comités de emergencia comunitarios, la medida de la resiliencia comunitaria ante desastres (mediante metodologías basadas en encuestas de percepción) y el desarrollo e implementación de un plan de acción para el empoderamiento e inclusión en mujeres, PIAH, PcD, LGBTQ+ en la gestión de riesgo en los barrios intervenidos, que incluirá censos y mapeos georreferenciados de estos grupos, capacitación en estos enfoques a comités de emergencia y otras instancias comunitarias, así como el fomento de la organización de estas poblaciones, entre otras. Los SAT incentivarán la participación de mujeres, PIAH, LGBTQ+ y PcD en su diseño y ejecución.

El presente estudio se orienta al diseño del componente tres del programa.

Entorno Territorial del Proceso de Construcción gradual de un Espacio público privado de Gobernanza Territorial (EGT VS) en la Zona Metropolitana del Valle de Sula

La Zona Metropolitana del Valle de Sula (ZMVS) está conformada por veinte (20) municipios de cuatro (4) departamentos de la república de Honduras, en la ZMVS residen aproximadamente dos millones de habitantes.

Departamento	Municipio
Atlántida	1. Tela
Cortés	2. Choloma
	3. La Lima
	4. Omoa
	5. Pimienta
	6. Potrerillos
	7. Puerto Cortés
	8. San Antonio de Cortés
Santa Bárbara	9. San Francisco de Yojoa
	10. San Manuel
	11. San Pedro Sula
Yoro	12. Santa Cruz de Yojoa
	13. Villanueva
Santa Bárbara	14. Las Vegas
	15. Petoa
Yoro	16. Quimistán
	17. El Negrito
	18. El Progreso
	19. Morazán
	20. Santa Rita

La Zona metropolitana del Valle de Sula es uno de los territorios de mayor importancia para la economía de Honduras, en ella se genera alrededor del 55% del PIB Nacional, lo que representa alrededor del 40 % de las exportaciones nacionales. Por otro lado, alberga un aproximado del 30% de la población hondureña. Este porcentaje continúa incrementándose, tomando en consideración la migración desde zonas rurales y urbanas del país hacia la ZMVS, siendo este es uno de los factores que aceleran el proceso de urbanización de la ZMVS, con una tasa de crecimiento de aproximadamente 4% anual.

Este crecimiento urbano y metropolitano acelerado ha ocurrido de manera descontrolada, carente de herramientas regionales y municipales de planificación territorial y urbana claras y eficaces que aborden de manera estructurada y sistémica las potencialidades y limitaciones de las distintas áreas geográficas, sectores y actores publico privados de la región.

La limitada capacidad para proporcionar viviendas para los nuevos habitantes (a la velocidad que se necesita) ha provocado que las personas construyan en zonas altamente vulnerables y sin acceso a servicios básicos. La mayoría de los desechos sólidos y líquidos generados por la actividad industrial, agrícola y doméstica terminan contaminando los suelos, ríos y/o acuíferos de la zona. Los niveles de pobreza y la calidad de vida en áreas excluidas de la ZMVS se encuentran muy por debajo de los estándares aceptables.

El Valle de Sula se encuentra en la parte baja de las cuencas de los Ríos Ulúa y Chamelecón. Ambas experimentan procesos acelerados de degradación en sus factores ambientales frente a la presión urbana y las demandas de suelo de la producción agrícola e industrial. No hay los instrumentos necesarios para una gestión integral de dichas cuencas hidrográficas.

La vulnerabilidad del Valle de Sula se evidencia y crece cada año, cuando a causa de las tormentas se desbordan los ríos y se inundan varios sectores del valle, representando pérdidas millonarias para todo el país, procesos estos agravados por los efectos del cambio climático en la región. No existe un ente en la ZMVS que tenga la capacidad de planificar, gestionar e implementar una visión compartida que sea sostenible en el tiempo y que involucre a todos los actores. Esto permite que se dupliquen esfuerzos del Gobierno central, las municipalidades, la empresa privada y las agencias de cooperación internacional, lo que se traduce en más pérdidas monetarias.

Recomendaciones del Taller de Co Creación “Abordando los desafíos y Efectos del Cambio Climático en el Valle de Sula” (Grupo BID, nov. 2022)

Lograr una voluntad política sostenida para generar acciones de largo plazo en términos de Mitigación y Adaptación al Cambio Climático

Contar con un espacio público-socio-privado, donde participen activamente los actores de la región y que disponga de un órgano interno ejecutor que rinda cuentas a la ciudadanía. El principal rol de este espacio de gobernanza sería la coordinación de políticas y estrategias que faciliten el establecimiento de las sinergias necesarias en las intervenciones.

El espacio de gobernanza territorial debe priorizar una hoja de ruta (Plan de Acción) de corto, mediano y largo plazo, identificándose como los principales filtros para la priorización de las intervenciones:

- La Factibilidad Técnica
- El Impacto ciudadano
- La Evidencia
- La sostenibilidad
- La resiliencia climática
- La factibilidad Financiera

Objetivo General de la Consultoría

Facilitar la Construcción Gradual de un Espacio de Gobernanza Público Privado en la Zona Metropolitana del Valle de Sula, que contribuya a articular y alinear los esfuerzos e iniciativas del

Gobierno Central, las Municipalidades, La Empresa Privada, Los actores locales y la cooperación internacional en la Dirección del Desarrollo Resiliente y Competitivo de la Región.

Objetivos Específicos

- Concertar una agrupación y estructuración sub regional de los 20 municipios de la Zona Metropolitana del Valle de Sula, como fundamento espacial para la construcción gradual de la plataforma de Gobernanza Territorial
- Desarrollar un Proceso de Identificación y Mapeo de Actores Público-Privados desde la Estructura territorial sub regional, valorando los niveles de influencia, poder y confianza en el territorio.
- Formular la propuesta metodológica y mecanismos de implementación para la CONSTRUCCIÓN gradual del Espacio de Gobernanza Territorial de la ZMVS (EGT VS).

Avances del Proceso MAC (Mapeo de Actores Clave)

Al momento actual el Mapeo de actores clave avanza con la construcción de la base de datos en el nivel Municipal. Se ha desarrollado una gira inicial por 10 Municipios (Ver Anexo 1. Nota conceptual de la Gira) de la ZMVZ con dos propósitos fundamentales:

- Socializar los objetivos y componentes de la Cooperación Técnica BID/Gobierno de Honduras entre los funcionarios municipales y actores privados de los municipios (Ver anexo 2. Presentación resumen de la CT)
- Completar matrices de inventario de actores con la participación de los actores públicos y privados de cada municipio (Ver anexo 3. Ayudas Memoria de gira de Mapeo de Actores)

La siguiente es la agenda del recorrido Inicial por 10 Municipios de la ZMVS para la identificación de actores claves en el ámbito del Fortalecimiento de la Gobernanza para la Resiliencia Climática:

- Lunes 15 de enero de 2024
 - La Lima, Cortés
 - Choloma, Cortés
- Martes 16 de enero de 2024
 - Villanueva, Cortés
 - San Manuel, Cortés
- Miércoles 17 de enero de 2024
 - Puerto Cortés, Cortés
 - Omoa, Cortés
- Jueves 18 de enero de 2024
 - El Progreso, Yoro
 - Tela, Atlántida”
- Viernes 19 de enero de 2024
 - Quimistan, Santa Bárbara
 - San Pedro Sula, Cortés

Como se puede observar se han incluido en esta gira inicial de Mapeo de Actores Clave municipios de la Sub Región 2 (Núcleo), la Sub región 1 (Costeros) y la Sub región 4 (Occidental), quedando pendientes principalmente los municipios de las sub regiones 5 (Cono Sur) y 3 (Oriental).

Es importante destacar que la estructura y agenda de la Gira desarrollada en los 10 municipios ha sido coordinada entre consultores BID, funcionarios de la Secretaría de Gobernación, Justicia y Descentralización, Secretaría de Infraestructura y Transporte, la Comisión Permanente de Contingencia y la Secretaría de Recursos Naturales y Ambiente en línea con los enlaces municipales establecidos en cada una de las Alcaldías.

Tabla 1. Registro inicial de Actores en Gira del 15 al 19 de enero 2024

Municipios	Cooperación Internacional	Empresa Privada	Gobierno Central	Gobierno Local	ONG y Academias	Organizaciones Sociales	Total
Choloma, Cortés	3	8	15	9	30	15	80
La Lima, Cortés	3	7	16	13	18	6	63
Omoa, Cortés	6	3	7	6	17	6	45
Puerto Cortés, Cortés	6	7	21	5	13	8	60
San Manuel, Cortés	7	3	15	6	10	6	47
San Pedro Sula, Cortés	7	14	15	8	47	5	96
Tela, Atlántida	2	3	6	6	17	4	38
Villanueva, Cortés	8	11	8	4	10	4	45
Total por Actor	42	56	103	57	162	54	474

Los inventarios de actores municipales registrados en estas giras de campo serán objeto de una nueva valoración en función de las variables de confianza e influencia a fin de establecer el conjunto de instituciones y/o Organizaciones que deberían integrar los Consejos Municipales de Desarrollo (CMD), que constituyen la base territorial del Espacio de Gobernanza Territorial del Valle de Sula (EGT VS).

De manera complementaria, en cada taller municipal de Mapeo de Actores, se ha logrado registrar que instituciones de Gobierno central y municipal tienen presencia e influencia en cada municipio y sus iniciativas de Desarrollo Sostenible, así como las agencias de Cooperación y Financiamiento Internacional, las Organizaciones representativas del Sector Privado, Academia, ONGs y los distintos grupos y redes sociales.

Gráfico 1. Actores Municipales por sector en Municipios de la ZMVS

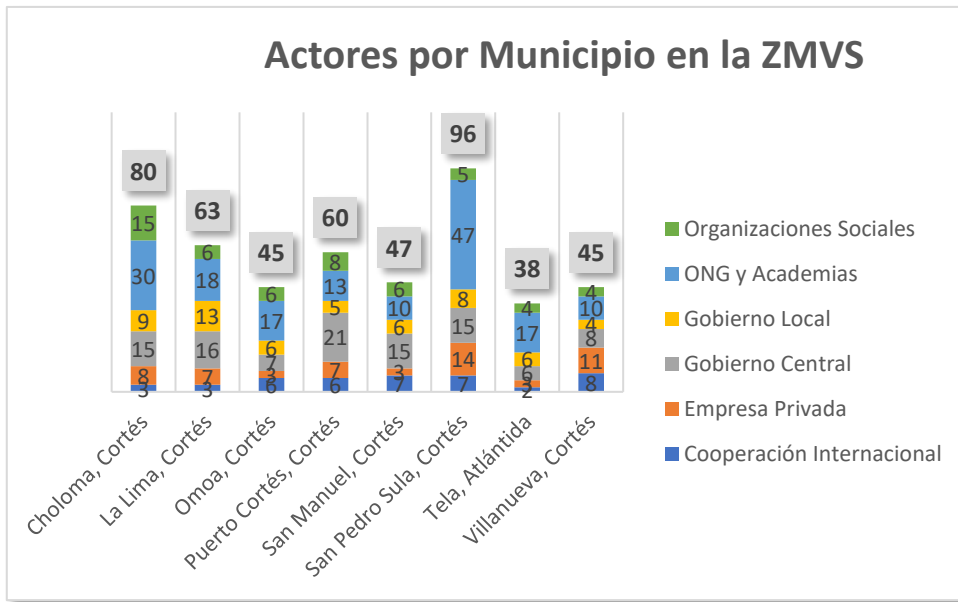

Propuesta metodológica y mecanismos de implementación para la construcción gradual del Espacio de Gobernanza Territorial de la ZMVS (EGT VS)

Propuesta Metodológica y Mecanismos de Implementación para el Espacio de Gobernanza territorial EGT VS

Marco Teórico Conceptual

El EGT VS es, tal como lo requiere la buena Gobernanza Territorial, un espacio multinivel y Multiactor; es un espacio Multinivel por que se propone integrar actores representativos de los ámbitos Municipal, Sub Regional, Regional y Nacional, y Multiactor, por que integrara Instituciones/Organizaciones Públicas (Gobierno central y municipal y de la Cooperación Internacional) y Privadas (sector privado, Academia, Fundaciones y ONG, y organizaciones sociales diversas.) vinculadas con la Zona Metropolitana del Valle de Sula (Ver Anexo 4. Gobernanza y Desarrollo Territorial en el Valle de Sula).

De esta manera el EGT VS se convierte en un espacio representativo de amplios sectores de la sociedad, las municipalidades y el estado hondureño para la Gestión del Desarrollo sostenible y resiliente en la Zona Metropolitana del Valle de Sula

La gestión de un Espacio Público Privado de tales características requiere de un proceso Gradual y progresivo de construcción, en el marco de y paralelo al proceso de mapeo de Actores Claves. Tal como se indica en el Grafico 1. El EGT VS se integra desde 4 niveles territoriales:

- El Nivel Local Municipal
- El Nivel Subregional

- El Nivel Regional
- El Nivel Nacional (Coordinación)

De igual manera su multisectorialidad implica el mapeo e involucramiento de representantes de organizaciones e instituciones de:

- Gobierno Central
- Gobierno Municipal
- Sector Privado
- ONGs y Academia
- Agencias de Cooperación y Financiamiento Internacional
- Organizaciones Sociales

El Modelo Conceptual del EGT VS se grafica de la siguiente manera:

Gráfico 2. Esquema conceptual del Espacio de Gobernanza Territorial VS

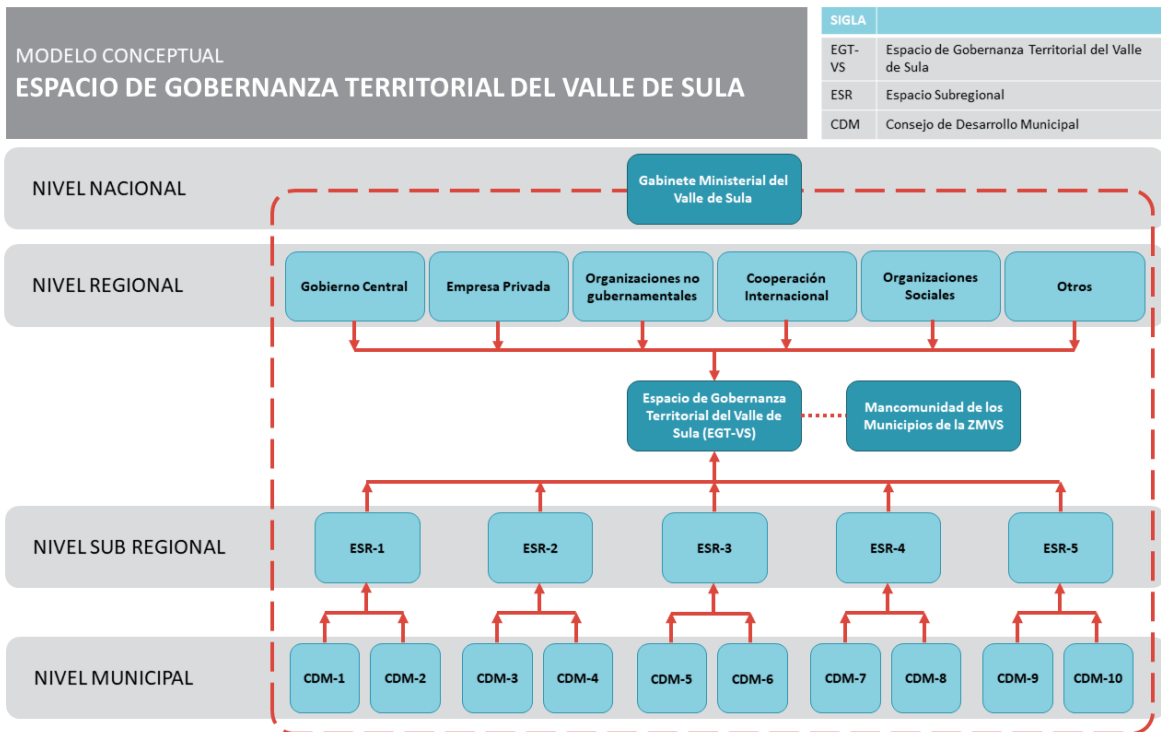

Nivel I: Municipal (CDM)

La estructura/espacio de Gobernanza Municipal constituye el componente básico del Sistema de Gobernanza Territorial (Regional) del Valle de Sula, la integración y fortalecimiento de la estructura local resulta estratégico para una operación sostenida y resiliente de frente a las oportunidades y desafíos del Desarrollo Territorial en la Región.

Se propone la integración de la estructura municipal (Cuya denominación puede variar según la decisión de cada Municipio) mediante la elección de delegados representantes de asambleas internas de los distintos sectores con presencia en el Municipio: Alcaldía Municipal, Mancomunidades, Sector Privado, Organizaciones Sociales/Comunitarias, ONGs y Academia y otros existentes en la jurisdicción municipal.

Esta estructura de delegados se constituye en la entidad coordinadora del espacio Municipal de Gobernanza.

Es Posible, como es el caso de San Pedro Sula, donde ya se avanza en la creación de un Consejo de Desarrollo Municipal (CDM) desde la Alcaldía, se deberá concentrar el esfuerzo en su fortalecimiento y complementación.

Nivel II: Sub regional

La amplia extensión territorial de la ZMVS, 20 municipios en un territorio de cerca de 8,000 Km²., implica altos niveles de complejidad, de tal manera que, la aplicación del modelo participativo para la Construcción del EGT VS, requiere de un gran esfuerzo por reducir estos niveles de complejidad e incertidumbre territorial. Para avanzar en este proceso de simplificación metodológica y operativa se propone la estructuración de la región en cinco subregiones; tomando en consideración características de homogeneidad vocacional y funcional, y aspectos de conectividad vial, cultural y comercial en y entre cada una de las subregiones. Vale la pena aclarar que esta es una subdivisión inicial que deberá ser revisada y validada en el marco del proceso de construcción de una estrategia regional de Ordenamiento y Desarrollo Territorial y Urbano en la ZMVS, cuya formulación se estima para mediados del presente año.

La integración propuesta de las 5 sub regiones es la siguiente:

Sub Regiones ZMVS	
Sub Región 1: Costeros	Omoa Puerto Cortes Tela
Sub Región 2: Núcleo	San Pedro Sula La Lima El Progreso Choloma Villanueva San Manuel Pimienta Potrerillos
Sub Región 3: Oriental	Santa Rita

	Morazán El Negrito
Sub Región 4: Occidente	Quimistán Petoa
Sub Región 5: Cono Sur	San Antonio de Cortes San Francisco de Yojoa Santa Cruz de Yojoa Las Vegas

Mapa 1: Subregiones propuestas dentro de la ZMVS

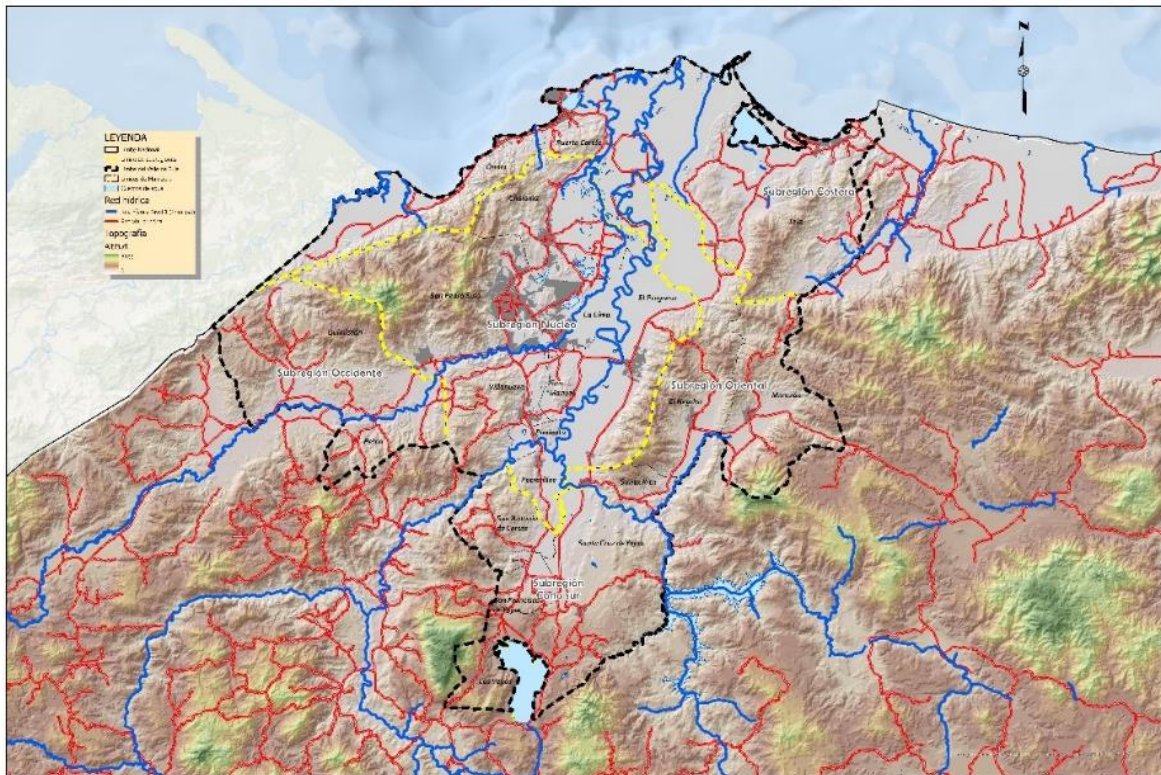

La estructuración de los espacios sub regionales de Gobernanza se desarrolla a partir de la delegación de representantes de los Consejos de Desarrollo Municipal de las Alcaldías pertenecientes a cada Sub región, estos representantes pueden ser los integrantes de la estructura de coordinación del espacio municipal.

En este nuevo nivel territorial de gestión se constituirá, al igual que en el nivel municipal una estructura de coordinación sub regional, representativa del conjunto de municipios correspondiente.

Nivel III: Regional (EGT VS)

El Nivel regional constituye propiamente el área total de los 20 Municipios que Integran la así llamada “Zona Metropolitana del Valle de Sula”, en este nivel se encuentran, tal como descrito en

el Grafico 2., las estructuras representativas, tanto de los Municipios y subregiones, como de los sectores con influencia regional y nacional, se encuentran e integran en este Nivel territorial y ámbito multisectorial.

Los sectores valorados como de influencia Regional son:

- Regionales del Gobierno Central
- Empresa Privada
- ONG y Academia
- Cooperación y financiamiento Internacional
- Organismos

Desde asambleas regionales de cada uno de estos sectores clave, se elegirán delegados representantes a un espacio de coordinación regional, este espacio de coordinación regional de los sectores clave junto a los representantes de los espacios municipales sub regionales integran el Espacio de Gobernanza Territorial Valle de Sula (EGT VS)

Nivel IV: Nacional (Gabinete Valle de Sula)

Desde El nivel de Gobierno Nacional plantea la suscripción de un convenio Interinstitucional entre las secretarias de estado directamente vinculados con las temáticas de Gestión de Riesgo, Adaptación Climática y Desarrollo Sostenible:

- Secretaria de Gobernación, Justicia y Descentralización
- Secretaria de la Presidencia
- Secretaria de Infraestructura y Transporte
- Comisión Permanente de Contingencias (COPECO)
- Secretaria de Recursos Naturales y Ambiente
- Instituto de Conservación Forestal
- Fondo Hondureño de Inversión Social

Se han iniciado conversaciones entre algunos secretarios de estado para la integración de un Gabinete Regional de Resiliencia Climática y Desarrollo sostenible del Valle de Sula que se conformaría en el marco de este convenio interinstitucional.

Vale la pena destacar que este Gabinete regional constituye un espacio de coordinación, asesoría y gestión de financiamiento, bajo el entendido que las decisiones estratégicas y de inversión se tomarían en el Marco del EGT VS como organismo integrador y de Gestion Territorial de los actores claves de los niveles Municipal, sub regional y regional.

Conclusiones y Recomendaciones

- Se identifico un estado de convencimiento compartido entre los funcionarios municipales de las 10 alcaldías visitadas acerca de la presencia de múltiples intervenciones de la Cooperación Internacional y del Gobierno que se desarrollan de manera aislada y desarticulada en distintos municipios ya sea en modalidad individual o mancomunada.

- Las únicas instancias de coordinación regional existentes en la zona Metropolitana del Valle de Sula son: la Red de Comités de Emergencia Municipal, que agrupa CODEMs de algunos de los municipios más vulnerables, pero que no desarrolla procesos de prevención y/o planificación Prospectiva de acciones. Por otro lado, aún sobreviven algunos espacios generados en el marco del Plan de Nación, tal como la Mesa de Ordenamiento Territorial, que no tienen una representatividad regional, sino más bien de actores del Municipio de San Pedro Sula.
- El Nivel de legitimidad e influencia de la Mancomunidad de Municipios de la Zona Metropolitana del Valle de Sula es muy limitada y sus capacidades técnicas y logísticas muy débiles para los desafíos de la región y sus 20 municipios, la ausencia de San Pedro Sula y el retiro de hecho o de derecho de otros municipios no menos importantes plantea un reto urgente en el marco del proceso de construcción del EGT VS.

Anexos.

Anexo 1: Nota Conceptual de la Gira de Campo para el Mapeo de Actores en el Fortalecimiento de la Gobernanza para la Resiliencia Climática de la Zona Metropolitana del Valle de Sula (ZMVS)

Introducción

El 10 de octubre de 2022, mediante nota DGCP-FE-800/2022, la SEFIN solicitó al BID el apoyo para preparar y estructurar el Programa de Emergencia en Respuesta por la Tormenta Tropical Julia, HO-L1238, bajo la Facilidad de Respuesta Inmediata a Emergencias Causadas por Desastres (FRI).

El objetivo general del programa es apoyar el proceso de transición de la población afectada por la tormenta tropical Julia hacia la recuperación de sus actividades sociales y económicas regulares, por medio del restablecimiento del nivel de acceso a la provisión de servicios públicos básicos.

La Cooperación Técnica HO-T1424, “Apoyo a la recuperación resiliente de Honduras tras la tormenta tropical Julia”, que financia la presente consultoría, se enfoca en completar el alcance de dicho programa de rehabilitación con acciones que contribuyan a una reconstrucción resiliente tras el impacto de la tormenta Julia en Honduras mediante: (i) apoyar la implementación del programa, (ii) la identificación de medidas para incorporar la reducción del riesgo en las acciones de reconstrucción y (iii) crear capacidades y fortalecer la gobernanza para la recuperación post desastre.

Esta CT es consistente con la Actualización de la Estrategia Institucional (UIS) 2020-2023 y está estratégicamente alineada con el desafío de Inclusión Social e Igualdad, que la rehabilitación de los servicios básicos contribuirá a reducir el impacto del desastre en las poblaciones vulnerables.

También se alinea con las áreas transversales de: (i) Capacidad Institucional y Estado de Derecho mediante el indicador del Marco de Resultados Corporativo (CRF por sus siglas en inglés) 2.26, "Instituciones con capacidades gerenciales y de tecnología digital reforzadas", a través del fortalecimiento institucional de la Secretaría de Gobernación y Justicia y Descentralización (la SEGOB), la Universidad Nacional Autónoma de Honduras (UNAH), la SEDECOAS/FHIS y la SIT; (ii) Cambio Climático y Sostenibilidad Ambiental por medio del indicador de indicador del CRF 2.20 “Beneficiarios de una mayor resiliencia a desastres y efectos del cambio climático”, por medio de los estudios que contribuirán a identificar medidas para reducir el riesgo ante los desastres y cambio climático; e (iii) Igualdad de Género y Diversidad y con el Marco Sectorial de Género y Diversidad (GN-2800-13) al promover el desarrollo de herramientas para planificar la recuperación que integran la perspectiva de género.

La operación es consistente con el área de diálogo de cambio climático de la Estrategia del Banco Honduras 2019-2022-EBP (GN-2944). La CT se alinea con el Programa Estratégico para el Desarrollo Financiado con Capital Ordinario (OC SDF) (GN-2819-14), particularmente con la Ventanilla 2 - Áreas prioritarias, con el área prioritaria “Cambio climático y sostenibilidad ambiental”, con el objetivo de fortalecer las capacidades para gestionar el riesgo de desastres y responder a emergencias derivadas de desastres naturales.

La presente consultoría se enmarca en el Componente 4 de la CT:

Componente 4. Fortalecer la gobernanza para la recuperación post desastre en el Valle de Sula (US\$138,400). Se prevé contratar cuatro consultores individuales, 3 nacionales y un consultor internacional, que apoyen a la SEGOB en la construcción de un Espacio público privado de Gobernanza Territorial, el Diseño y montaje de una Plataforma/Geo portal espacial, articulado con el portal de la UNAH y la elaboración de un Plan Territorial de Acción Estratégica para la Zona Metropolitana del Valle de Sula, que integre aspectos de reducción del riesgo y reconstrucción resiliente.

Caracterización de la zona de interés

La Zona Metropolitana del Valle de Sula destaca como uno de los territorios más cruciales para la economía de Honduras. Representando aproximadamente el 55% del Producto Interno Bruto (PIB) Nacional y contribuyendo con alrededor del 40% de las exportaciones nacionales, su importancia económica es innegable. Además, alberga cerca del 30% de la población hondureña, una cifra que continúa en aumento debido a la migración desde distintas áreas del país hacia la Zona Metropolitana del Valle de Sula (ZMVS). Este flujo migratorio, que constituye uno de los factores impulsores del acelerado proceso de urbanización de la ZMVS, se traduce en una tasa de crecimiento anual cercana al 4%.

Sin embargo, este crecimiento urbano y metropolitano ha carecido de una planificación territorial y urbana estructurada. La falta de herramientas regionales y municipales eficaces ha dado lugar a un desarrollo descontrolado, sin abordar de manera sistémica las potencialidades y limitaciones de las diferentes áreas geográficas, sectores y actores público-privados en la región.

La capacidad limitada para proporcionar viviendas a la velocidad requerida ha llevado a la construcción en zonas altamente vulnerables, sin acceso adecuado a servicios básicos. La gestión de desechos sólidos y líquidos derivados de actividades industriales, agrícolas y domésticas ha generado contaminación en suelos, ríos y acuíferos. En áreas excluidas de la ZMVS, los niveles de pobreza y la calidad de vida están significativamente por debajo de los estándares aceptables.

El Valle de Sula se ubica en la parte baja de las cuencas de los Ríos Ulúa y Chamelecón, ambos experimentando una rápida degradación ambiental debido a la presión urbana y las demandas de suelo para la producción agrícola e industrial. La falta de instrumentos para una gestión integral de estas cuencas hidrográficas agrava esta situación.

La vulnerabilidad del Valle de Sula se manifiesta anualmente durante las tormentas, cuando los ríos se desbordan e inundan sectores del valle, resultando en pérdidas millonarias para el país. Estos eventos se ven exacerbados por los efectos del cambio climático en la región. La ausencia de un ente en la ZMVS con la capacidad de planificar, gestionar e implementar una visión compartida

sostenible en el tiempo, involucrando a todos los actores, lleva a la duplicación de esfuerzos por parte del Gobierno central, las municipalidades, la empresa privada y las agencias de cooperación internacional, generando mayores pérdidas monetarias.

Las recomendaciones surgidas del Taller de Co-Creación "Abordando los Desafíos y Efectos del Cambio Climático en el Valle de Sula" (Grupo BID, noviembre de 2022) incluyen:

- Establecer una voluntad política sostenida para implementar acciones a largo plazo en Mitigación y Adaptación al Cambio Climático.
- Crear un espacio público-socio-privado con participación activa de los actores regionales, dotado de un órgano interno ejecutor que rinda cuentas a la ciudadanía.
- Este espacio de gobernanza tendría como principal función coordinar políticas y estrategias para facilitar la creación de sinergias en las intervenciones.
- Priorizar una hoja de ruta (Plan de Acción) de corto, mediano y largo plazo en el espacio de gobernanza territorial, identificando filtros clave para la priorización de intervenciones, tales como:
 - factibilidad técnica
 - impacto ciudadano
 - evidencia
 - sostenibilidad
 - resiliencia climática
 - factibilidad financiera.

Descripción de las reuniones y talleres para el mapeo de actores del sector público y privado de la Zona Metropolitana del Valle de Sula

La gira se realizará en las siguientes ciudades que forman parte de la Zona Metropolitana del Valle de Sula:

- Martes 09 de enero de 2024
 - Reunión entre la Secretaría de Gobernación, Justicia y Descentralización; Centro de Estudios y Desarrollo del Valle de Sula; la Secretaría de Infraestructura y Transporte; y la Zona Metropolitana del Valle de Sula para la preparación de la gira de campo para los talleres de "Identificación de Actores comprometidos en fortalecer la resiliencia climática de la ZMVS"
- Jueves 11 de enero de 2024
 - Reunión con los cooperantes y organizaciones no gubernamentales que tienen proyectos en la ZMVS.
- Lunes 15 de enero de 2024
 - Taller de "Identificación de Actores comprometidos en fortalecer la resiliencia climática de Lima, Cortés"
 - Taller de "Identificación de Actores comprometidos en fortalecer la resiliencia climática de Choloma, Cortés"
- Martes 16 de enero de 2024
 - Taller de "Identificación de Actores comprometidos en fortalecer la resiliencia climática de Villanueva, Cortés"

- Taller de "Identificación de Actores comprometidos en fortalecer la resiliencia climática de San Manuel, Cortés"
- Miércoles 17 de enero de 2024
 - Taller de "Identificación de Actores comprometidos en fortalecer la resiliencia climática de Puerto Cortés, Cortés"
 - Taller de "Identificación de Actores comprometidos en fortalecer la resiliencia climática de Omoa, Cortés"
- Jueves 18 de enero de 2024
 - Taller de "Identificación de Actores comprometidos en fortalecer la resiliencia climática de El Progreso, Yoro"
 - Taller de "Identificación de Actores comprometidos en fortalecer la resiliencia climática de Tela, Atlántida"
- Viernes 19 de enero de 2024
 - Taller de "Identificación de Actores comprometidos en fortalecer la resiliencia climática de Quimistán, Santa Bárbara"
 - Taller de "Identificación de Actores comprometidos en fortalecer la resiliencia climática de San Pedro Sula, Cortés"

Con la participación de actores públicos y privados clave del sector público y privado que geográficamente están contenidos en la ZMVS.

En dicho encuentro, se llevarán a cabo talleres de consulta con el objetivo de identificar la mayor cantidad posible de actores influyentes en el ámbito de la resiliencia climática y la reducción de la vulnerabilidad en la Zona Metropolitana del Valle de Sula (ZMVS). Asimismo, se buscará conocer las iniciativas específicas que están siendo implementadas por cada uno de estos actores.

Objetivo general:

Identificar a los actores involucrados en iniciativas para fortalecer la resiliencia climática en la Zona Metropolitana del Valle de Sula, con el propósito de fomentar la colaboración, generar sinergias efectivas y contribuir significativamente a la reducción de la vulnerabilidad y la mejora de la adaptación climática en dicha región.

Objetivos específicos

- Analizar las iniciativas existentes en la Zona Metropolitana del Valle de Sula orientadas al fortalecimiento de la resiliencia climática.
- Identificar y mapear a los actores clave, tanto gubernamentales como no gubernamentales, involucrados en las iniciativas de resiliencia climática en la región.
- Evaluar la efectividad de las colaboraciones y sinergias actuales entre los diferentes actores en las iniciativas de fortalecimiento de la resiliencia climática.
- Proponer estrategias y mecanismos para mejorar la colaboración y generar sinergias más efectivas entre los actores involucrados en las iniciativas de resiliencia climática.

Resultados esperados

Los resultados esperados son los siguientes:

- Una comprensión más precisa acerca de las iniciativas actualmente en marcha en el ámbito de la resiliencia climática.
- Mapeo actualizado de actores clave del sector público y privado.
- Análisis de la efectividad de las colaboraciones y sinergias que existen actualmente identificando áreas de mejora y prácticas exitosas.
- Propuestas de estrategias y mecanismos dirigidos a potenciar la colaboración y lograr una articulación más efectiva entre los actores involucrados.

Actores a convocar

Con el objetivo de afianzar en la conciencia de los convocados la trascendencia, extensión e impacto de la cooperación técnica, al mismo tiempo que se impulsa la colaboración fundamental para propiciar la integración regional dirigida al fortalecimiento de la resiliencia climática en la Zona Metropolitana del Valle de Sula (ZMVS), se procederá a convocar en un principio a los actores tanto del sector público como del privado de cada municipio, tal como se detalla en la tabla siguiente:

TALLERES PARA EL MAPEO DE ACTORES DE LA ZONA METROPOLITANA DEL VALLE DE SULA			
EQUIPO DE TRABAJO			
N°	Nombre	Cargo	Institución
1	Luis Maier	Asesor Ministerial	Secretaría de Gobernación, Justicia y Descentralización
2	Jose Luis Portillo	Consultor	Banco Interamericano de Desarrollo (BID)
3	Ana Mejía	Técnico en Planificación Urbana y Regional	Secretaría de Gobernación, Justicia y Descentralización
4	Gínes Suarez	Representante	Banco Interamericano de Desarrollo (BID)
5	Diana Pineda	Coordinadora	Zona Metropolitana del Valle de Sula
6	Haylin Suárez	Jefe Regional	Secretaría de Infraestructura y Transporte
7	Marissa Mena	Coordinadora de la Mesa de Ordenamiento Territorial	Centro de Estudios del Valle de Sula
8	Laura Alejandra Barahona	Directora	Secretaría de Infraestructura y Transporte (SIT)
9	Nahun Levi Gomez	Representante Regional	Comision Permanente de Contingencias (COPECO)
10	Ivan E. Garcia	Representante Regional	Instituto de Conservacion Forestal (ICF)
11	Humberto Calderón	Director	CDVS-SIT
12	Kelvin R. Ochoa	Técnico	CDVS-SIT
13	Israel A. Rubí P.	Director	PUMDM - S.P.S

14	Hector Ruiz Figueroa	Director Regional	Secretaria de Recursos Naturales y Ambiente (SERNA)
COOPERANTES			
N°	Nombre	Cargo	Institución
1	Erick Chavez	Asociado de investigación	Alianza BIO-CIAT
2	Sindy Leverón	Asociada de investigación	Alianza BIO-CIAT
3	Irma Ayes	Investigadora asociada	Alianza BIO-CIAT
4	Dakeli Villalobos	Oficial de proyectos	CNP+LH
5	Daniel Ayes	Director técnico	CNP+LH
6	Rafael Valladares	Coordinador del Proyecto Prevención de residuos plásticos en los mares de Centroamérica y el Caribe – Caribe Circular	GIZ
7	Cinthia Caballero	Coordinadora de Resiliencia Urbana	GIZ
8	Brenda Antunez	Gerente Reducción de Riesgos a Desastres	GOAL
9	Julio Aviles	Especialista en Gestión Urbana	GOAL
10	Denis Cabrera	Gerente del área de planificación	Hàbitat para la Humanidad
11	Martha Guillen Robleda	Gerente de Proyectos	Hàbitat para la Humanidad
12	Mario Baide	Consultor	ONU Habitat
13	Ana Sanchez		Nature 4 Cities
14	Cristhy Javier Orellana	Gerente Regional en San Pedro Sula	Gobernabilidad Local Honduras GLH
15	Mario Torres	Gerente Regional	Adaptación Climática
LA LIMA, CORTÉS (DÍA 1)			
N°	Nombre	Cargo	Institución
1	Santos Virgilio Lainez Rodriguez	Alcalde	Alcaldía Municipal de La Lima
2	Martin Cruz	Cámara de Comercio e Industrias de La Lima	Alcaldía Municipal de La Lima
3	Alberto Reyes	Unidad Municipal Ambiental (UMA)	Alcaldía Municipal de La Lima
4	Delmis Cardona	Comité de Emergencia Municipal	Alcaldía Municipal de La Lima
5	Karla Ortega	Oficina Municipal de la Mujer	Alcaldía Municipal de La Lima
6	Carlos Cardona	Catastro Municipal	Alcaldía Municipal de La Lima
7	Carol Jacqueline Garcia	Desarrollo Comunitario	Alcaldía Municipal de La Lima
8	Vacante	Ordenamiento Territorial	Alcaldía Municipal de La Lima
9	Franklin Brown	Encargado de Plan de Desarrollo Municipal (PDM)	Alcaldía Municipal de La Lima

10	Ingrid Carolina Trochez	Coordinadora	Unidad de Desarrollo Económico Local
11	Josue Antonio Ramos	Representante	Mesa de Desarrollo Económico Local
CHOLOMA, CORTÉS (DÍA 1)			
N°	Nombre	Cargo	Institución
1	Gustavo Antonio Mejia Escobar	Alcalde	Alcaldía Municipal de Choloma
2	Maria José Benitez Membreño	Jefe de Urbanismo	Municipalidad de Choloma
3	Lidia Alejandra Mejía Tinoco	Directora ejecutiva	Cámara de Comercio e Industrias de Choloma
4	Tania Yoselyn Solano	Unidad Municipal Ambiental (UMA)	Alcaldía Municipal de Choloma
5	Roberto Sanchez	Comité de Emergencia Municipal	Alcaldía Municipal de Choloma
6	Belinda Samara Dominguez	Oficina Municipal de la Mujer	Alcaldía Municipal de Choloma
7	Jorge Alberto Portillo	Catastro Municipal	Alcaldía Municipal de Choloma
8	Yovani Servellon	Desarrollo Comunitario	Alcaldía Municipal de Choloma
9	Vacante	Ordenamiento Territorial	Alcaldía Municipal de Choloma
10	Marco Aleksei Dávila Bendaña	Encargado de Plan de Desarrollo Municipal (PDM)	Alcaldía Municipal de Choloma
11	Luis Alonso Morales	Gerencia de Desarrollo Social	Municipalidad de Choloma
12	Marlon Ramos	Coordinador	Unidad de Desarrollo Económico Local
13	Karla Escoto	Representante	Mesa de Desarrollo Económico Local
VILLANUEVA, CORTÉS (DÍA 2)			
N°	Nombre	Cargo	Institución
1	Walter Smelin Perdomo Aguilar	Alcalde	Alcaldía Municipal de Villanueva
2	Luis Beltran López	Gerente de Proyecto	Municipalidad de Villanueva
3	Gerardo Espinoza	Director ejecutivo	Cámara de Comercio e Industrias de Villanueva
4	jaime vasquez	Unidad Municipal Ambiental (UMA)	Alcaldía Municipal de Villanueva
5	Karen Cruz	Comité de Emergencia Municipal	Alcaldía Municipal de Villanueva
6	Ana Rosa Cartagena	Oficina Municipal de la Mujer	Alcaldía Municipal de Villanueva

7	Jose Nolasco Mencia	Catastro Municipal	Alcaldía Municipal de Villanueva
8	Gladys Elizabeth Mejia	Desarrollo Comunitario	Alcaldía Municipal de Villanueva
9	Juan Carlos Aguilar	Ordenamiento Territorial	Alcaldía Municipal de Villanueva
10	Rosa Coralia Granillo	Encargado de Plan de Desarrollo Municipal (PDM)	Alcaldía Municipal de Villanueva
11	Lesby Lizeth Zavala	Coordinador	Unidad de Desarrollo Economico Local

SAN MANUEL, CORTÉS (DÍA 2)

N°	Nombre	Cargo	Institución
1	Reynald Arturo Castro Catro	Alcalde	Alcaldía Municipal de San Manuel
2	Arles Cruz	Jefe de Catastro Municipal	Municipalidad de San Manuel, Cortés
3	Juan Jose Serrano	Unidad Municipal Ambiental (UMA)	Alcaldía Municipal de San Manuel
4	Nelson Hernandez	Comité de Emergencia Municipal	Alcaldía Municipal de San Manuel
5	Guadalupe Mendoza	Oficina Municipal de la Mujer	Alcaldía Municipal de San Manuel
6	Marvin Israel Casco	Inversion Social	Alcaldía Municipal de San Manuel
7	Carlos Gustavo Andrade Matute	Encargado de Plan de Desarrollo Municipal (PDM)	Alcaldía Municipal de San Manuel
8	Elvin Adonay Romero	Coordinador	Unidad de Desarrollo Económico Local

PUERTO CORTÉS, CORTÉS (DÍA 3)

N°	Nombre	Cargo	Institución
1	Maria Luisa Martell Canizales	Alcalde	Alcaldía Municipal de Puerto Cortés
2	Victor Rivera		Cámara de Comercio e Industrias de Puerto Cortés
3	Kay Bodden	Unidad Municipal Ambiental (UMA)	Alcaldía Municipal de Puerto Cortés
4	Gabriela Izaguirre	Oficina Municipal de la Mujer	Alcaldía Municipal de Puerto Cortés
5	Melissa Gavarrete	Catastro Municipal	Alcaldía Municipal de Puerto Cortés
6	Nery Bernardez	Desarrollo Comunitario	Alcaldía Municipal de Puerto Cortés
7	Melissa Gavarrete	Ordenamiento Territorial	Alcaldía Municipal de Puerto Cortés
8	Camila Padilla	Encargado de Plan de Desarrollo Municipal (PDM)	Alcaldía Municipal de Puerto Cortés

9	Siryi Williams	Coordinadora	Unidad de Desarrollo Económico Local
OMOA, CORTÉS (DÍA 3)			
N°	Nombre	Cargo	Institución
1	Ricardo Alvarado Escobar	Alcalde	Alcaldía Municipal de Omoa
2	Nydia Maribel Medina Ruiz	Presidenta	Cámara de Comercio e Industrias de Omoa
3	Eder Avilo Garcia	Unidad Municipal Ambiental (UMA)	Alcaldía Municipal de Omoa
4	Leonardo Serrano Portillo	Comité de Emergencia Municipal	Alcaldía Municipal de Omoa
5	Onira Riera	Oficina Municipal de la Mujer	Alcaldía Municipal de Omoa
6	Ing. Edwin Eleazar Riera	Catastro Municipal	Alcaldía Municipal de Omoa
7	Joel Bonilla	Desarrollo Comunitario	Alcaldía Municipal de Omoa
8		Ordenamiento Territorial	Alcaldía Municipal de Omoa
9	Frank Sierra	Encargado de Plan de Desarrollo Municipal (PDM)	Alcaldía Municipal de Omoa
10	Yahir Joel Bonilla	Coordinador	Unidad de Desarrollo Económico Local
EL PROGRESO, YORO (DÍA 4)			
N°	Nombre	Cargo	Institución
1	Abg. Alexander Lopez Orellana	Alcalde	Alcaldía Municipal de El Progreso
2	Lic. Sairy Ayala	Directora Ejecutiva	Cámara de Comercio e Industrias de El Progreso
3	Ing. Fredy Aguilar	Departamento Municipal Ambiental (DEMA)	Alcaldía Municipal de El Progreso
4	Lic. Ramon Rodriguez	Comité de Emergencia Municipal	Alcaldía Municipal de El Progreso
5	Lic. Nancy Hernandez	Oficina Municipal de la Mujer	Alcaldía Municipal de El Progreso
6	Ing. Victor Moncada	Catastro Municipal	Alcaldía Municipal de El Progreso
7	Ing. Cinthya Abreu	Desarrollo Social	Alcaldía Municipal de El Progreso
8	Arq. Kevin Medina	Planificación urbana	Alcaldía Municipal de El Progreso
9	Ing. Cinthya Abreu/ Lic Eder Hernandez	Encargado de Plan de Desarrollo Municipal (PDM)	Alcaldía Municipal de El Progreso
10	Lic. Maria Jose Tejada	Coordinadora	Unidad de Desarrollo Económico Local
TELA, ATLÁNTIDA (DÍA 4)			
N°	Nombre	Cargo	Institución

1	Ricardo Calix Ruiz	Alcalde	Alcaldía Municipal de Tela
2	Carlos Avila	Presidente de camara	Cámara de Comercio e Industrias de Tela
3	Carlos Valle	Unidad Municipal Ambiental (UMA)	Alcaldía Municipal de Tela
4	Oscar Miller	Comité de Emergencia Municipal	Alcaldía Municipal de Tela
5	Isamar Nuñez	Oficina Municipal de la Mujer	Alcaldía Municipal de Tela
6	David Reyes	Catastro Municipal	Alcaldía Municipal de Tela
7		Desarrollo Comunitario	Alcaldía Municipal de Tela
8	vacante	Ordenamiento Territorial	Alcaldía Municipal de Tela
9	Lilian Garcia	Encargado de Plan de Desarrollo Municipal (PDM)	Alcaldía Municipal de Tela
10	Ena Flores	Gobernacion y Transparencia	Unidad de Desarrollo Económico Local
11	Karla Lemus	Coordinadora	Unidad de Desarrollo Económico Local

SAN PEDRO SULA, CORTÉS (DÍA 5)

N°	Nombre	Cargo	Institución
1	Roberto Contreras Mendoza	Alcalde	Alcaldía Municipal de San Pedro Sula
2	Israel Armando Rubí Ponce	Director PMDM	Alcaldía de San Pedro Sula
3	Maribel Hernández	Oficial Legal	UTD Cortés
4	Adilia Amanda Alvarenga	Oficial de Proyectos	UTD Cortés
5	Cristhian Marquéz		UTD Cortés
6	Luis Alberto Carpintero	Asesor Legal	Municipalidad de San Pedro Sula
7	Eduin Rodney Reyes Gámez	Asistente de Catastro Municipal	Municipalidad de San Pedro Sula
8	Jennie S. Prado	Coordinadora de Urbanismo	Municipalidad de San Pedro Sula
9	Maloy A. Portillo	Coordinador en la Dirección Estratégica del Plan Maestro de Desarrollo Municipal	Municipalidad de San Pedro Sula
10	Luis Beltran	Unidad Municipal Ambiental (UMA)	Alcaldía Municipal de San Pedro Sula
11	Fredy Padilla	Comité de Emergencia Municipal	Alcaldía Municipal de San Pedro Sula
12	Tania Melendez	Oficina Municipal de la Mujer	Alcaldía Municipal de San Pedro Sula
13	Carlos Andino	Catastro Municipal	Alcaldía Municipal de San Pedro Sula
14	Tupac Padilla	Desarrollo Comunitario	Alcaldía Municipal de San Pedro Sula
15		Ordenamiento Territorial	Alcaldía Municipal de San Pedro Sula

16	Maloy A. Portillo	Encargado de Plan de Desarrollo Municipal (PDM)	Alcaldía Municipal de San Pedro Sula
17	Daniela Mancilla	Coordinadora	Unidad de Desarrollo Económico Local

Modalidad

Las reuniones y talleres se llevarán a cabo del 8 al 19 de enero de 2024, abarcando en total 10 municipios. Los horarios establecidos son los siguientes:

MARTES 09 DE ENERO 2024		
14:00 – 16:00	Reunión entre la Secretaría de Gobernación, Justicia y Descentralización; Centro de Estudios y Desarrollo del Valle de Sula; la Secretaría de Infraestructura y Transporte; y la Zona Metropolitana del Valle de Sula para la preparación de la gira de campo para los talleres de "Identificación de Actores comprometidos en fortalecer la resiliencia climática de la ZMVS"	
JUEVES 11 DE ENERO 2024		
Hora	Tema	Responsable
09:00 – 09:10	Revisión y aprobación de agenda	Todos los participantes
09:10 – 09:40	Presentación de avance de la Plataforma / Geoportal espacial	José Luis Portillo
9:40 – 9:50	Espacio para preguntas y respuestas	Todos los participantes
09:50 – 11:00	Taller: "Levantamiento de información detallada de proyectos relacionados con el fortalecimiento de la resiliencia en la Zona Metropolitana del Valle de Sula"	Todos los participantes
11:00 – 12:00	Determinación de acciones para el compartimiento de información geográfica y documentos.	Todos los Participantes

Desarrollo de los talleres del 15 al 19 de enero

Duración: 2 horas y 30 minutos

Identificación de Actores Comprometidos en Fortalecer la Resiliencia Climática		
Hora	Tema	Responsable
15 minutos	Registro y presentación de los participantes	Todos los Participantes
10 minutos	Presentación del proceso para el Fortalecimiento de la Gobernanza para la Resiliencia Climática de ZMVS	Luis Maier
5 minutos	Presentación del Objetivo de la reunión.	Luis Maier
60 minutos	Análisis para identificar a los actores involucrados en el fortalecimiento de la resiliencia climática en el municipio.	Todos los Participantes

15 minutos	Coffee Break	Proveedor
15 minutos	Identificación de oportunidades de intercambio de información espacial	José Luis Portillo
20 minutos	Localización de fuentes de información acerca de asentamientos humanos vulnerables en el municipio.	Todos los Participantes
10 minutos	Conclusiones y Acuerdos	Todos los Participantes

LUNES 15 DE ENERO DE 2024		
Hora	Tema	Responsable
08:20 – 09:00	Traslado de San Pedro Sula a La Lima	Todos los Participantes
09:00 – 11:30	Taller: “Identificación de Actores comprometidos en fortalecer la resiliencia climática de La Lima ”	SGJD, SIT, SERNA y COPECO
11:30 – 12:20	Traslado de La Lima a Choloma	Todos los Participantes
12:20 – 13:20	Tiempo libre destinado al almuerzo	Todos los Participantes
13:20 – 13:30	Traslado al salón designado para la realización del taller	Todos los participantes
13:30 – 16:00	Taller: “Identificación de Actores comprometidos en fortalecer la resiliencia climática de Choloma ”	SGJD, SIT, SERNA y COPECO
16:00 – 17:00	Regreso a San Pedro Sula	Todos los Participantes

MARTES 16 DE ENERO DE 2024		
Hora	Tema	Responsable
08:00 – 09:00	Traslado de San Pedro Sula a Villanueva	Todos los Participantes
09:00 – 11:30	Taller: “Identificación de Actores comprometidos en fortalecer la resiliencia climática de Villanueva ”	SGJD, SIT, SERNA y COPECO
11:30 – 12:00	Traslado de Villanueva a San Manuel	Todos los Participantes
12:00 – 13:15	Tiempo libre destinado al almuerzo	Todos los Participantes
13:15 – 13:30	Traslado al salón designado para la realización del taller	Todos los participantes
13:30 – 16:00	Taller: “Identificación de Actores comprometidos en fortalecer la resiliencia climática de San Manuel ”	SGJD, SIT, SERNA y COPECO
16:00 – 17:00	Regreso a San Pedro Sula	Todos los Participantes

MIÉRCOLES 17 DE ENERO DE 2024		
Hora	Tema	Responsable
08:00 – 09:00	Traslado de San Pedro Sula a Puerto Cortés	Todos los Participantes

MIÉRCOLES 17 DE ENERO DE 2024

Hora	Tema	Responsable
09:00 – 11:30	Taller: "Identificación de Actores comprometidos en fortalecer la resiliencia climática de Omoa "	SGJD, SIT, SERNA y COPECO
11:30 – 12:00	Traslado de Omoa a Puerto Cortés	Todos los Participantes
12:00 – 13:15	Tiempo libre destinado al almuerzo	Todos los Participantes
13:15 – 13:30	Traslado al salón designado para la realización del taller	Todos los participantes
13:30 – 16:00	Taller: "Identificación de Actores comprometidos en fortalecer la resiliencia climática de Puerto Cortés "	SGJD, SIT, SERNA y COPECO
16:00 – 15:30	Regreso a San Pedro Sula	Todos los Participantes

JUEVES 18 DE ENERO DE 2024

Hora	Tema	Responsable
08:00 – 09:00	Traslado de San Pedro Sula a Tela	Todos los Participantes
09:00 – 11:30	Taller: "Identificación de Actores comprometidos en fortalecer la resiliencia climática de Tela "	SGJD, SIT, SERNA y COPECO
11:30 – 13:00	Traslado de Tela a El Progreso	Todos los Participantes
13:00 – 14:00	Tiempo libre destinado al almuerzo	Todos los Participantes
14:00 – 14:10	Traslado al salón designado para la realización del taller	Todos los participantes
14:10 – 15:40	Taller: "Identificación de Actores comprometidos en fortalecer la resiliencia climática de El Progreso "	SGJD, SIT, SERNA y COPECO
15:40 – 17:40	Regreso a San Pedro Sula	Todos los Participantes

VIERNES 19 DE ENERO DE 2024

Hora	Tema	Responsable
09:00 – 11:30	Taller: "Identificación de Actores comprometidos en fortalecer la resiliencia climática de San Pedro Sula "	SGJD, SIT, SERNA y COPECO



Cooperación Técnica BID/Honduras:
Apoyo a la recuperación resiliente de Honduras tras la tormenta tropical Julia

Fortalecimiento de la Gobernanza para la Resiliencia Climática en el Valle de Sula

HONDURAS

Arq. Luis Manuel Maier
Asesor Ministerial
Política Nacional Urbana,
Gestión del Riesgo y Cambio Climático



I. ANTECEDENTES

HONDURAS
GOBIERNO DE LA REPÚBLICA

Gobernación, Justicia y Descentralización
Gobierno de la República



ANTECEDENTES



INUNDACIONES



AUSENCIA DE PLANIFICACIÓN URBANA



SEQUÍAS



VIVIENDA PRECARIA



CONGESTIONAMIENTO VIAL



DEBILIDAD INSTITUCIONAL



CONGESTIONAMIENTO VIAL



Gobernación, Justicia y Descentralización



RÁPIDA URBANIZACIÓN



Centroamérica es la región con más rápida urbanización en el mundo, después de África.



78% Del PIB regional se concentra en ciudades

Ciudadanos que viven en asentamientos informales **29%**

75% de los activos en riesgo por desastres naturales en ciudades



HONDURAS
REPUBLICA DE LA REPUBLICA



TASA DE URBANIZACIÓN
CENTROAMÉRICA

HONDURAS

RITMO DE URBANIZACIÓN
TOTAL NACIONAL

HONDURAS

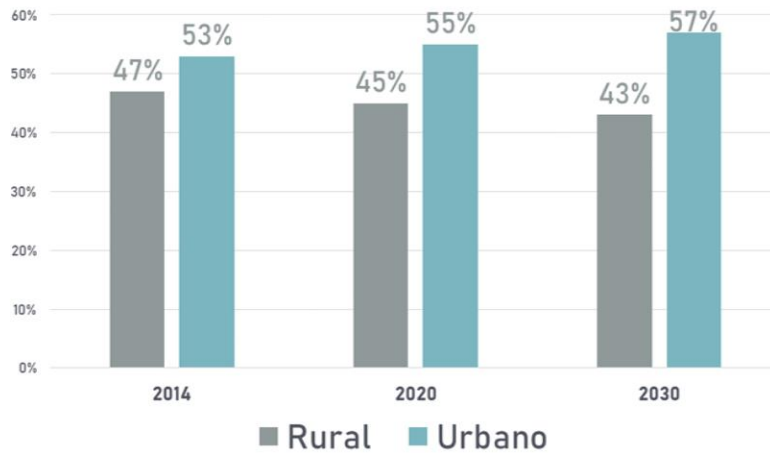

RITMO DE URBANIZACIÓN ÁREA METROPOLITANA DEL VALLE DE SULA



1990
50 km²



2000
115 km²



2020
180 km²

II. Cooperación Técnica Honduras/BID HO-T1424



Gobernación, Justicia
y Descentralización
Gobierno de la República



JUSTIFICACION

- 375,000 personas en Honduras habrían estado expuestas a los efectos de la temporada invernal de 2022, incluyendo la tormenta Julia (BID/ CEPAL, 2023).
- Sector agrícola con US\$137 millones (ZMVS 40 %)
- Vivienda, con US\$58 millones. (ZMVS 24 %)
- El 10 de octubre de 2022, la SEFIN solicitó al BID el apoyo para estructurar el Programa de Emergencia en Respuesta a la Tormenta Tropical Julia

COMPONENTES DE LA CT HO-T1424 US \$500,000.00

1. Apoyo a una efectiva implementación del programa HO-L1238 (Firma Auditora)
2. Creación de sistema de gestión de la información biofísica, de exposición y de riesgo de inundaciones para el Valle de Sula (UNAH)
3. Identificación de medidas para incorporar la reducción de riesgo de desastres en la reconstrucción en el Valle de Sula (SIT/iPRESAS)
4. Fortalecer la gobernanza para la recuperación post desastre en el Valle de Sula (SEGOB)



III. Productos C4



FORTALECIENDO LA GOBERNANZA EN EL VALLE DE SULA



PROPUESTA DE LA SGJD/BID

1. Construcción gradual de un Espacio público privado de Gobernanza Territorial **(EGT VS)**
2. Diseño y montaje de una Plataforma/Geo portal espacial **(SIR VS)**
3. Plan Territorial de Acción Estratégica para la ZMVS **(PTAE VS)**

Gobernanza territorial:

1. Información/Gestión del Conocimiento
2. Organización Público Privada (Regional)
3. Planificación

Muchas Gracias !!

Arq. Luis Manuel Maier
Asesor Técnico
Política Nacional Urbana,
Gestión del Riesgo y Cambio Climático

Anexo 3: Ayudas Memoria Gira de Campo de Mapeo de Actores en el Fortalecimiento de la Gobernanza para la Resiliencia Climática de la ZMVS

GIRA DE CAMPO
MAPEO DE ACTORES EN EL FORTALECIMIENTO DE LA GOBERNANZA
PARA LA RESILIENCIA CLIMÁTICA DE LA ZONA METROPOLITANA DEL
VALLE DE SULA (ZMVS)

Municipio de La Lima
Departamento de Cortés



AYUDA MEMORIA

Fecha: 15 de enero de 2024

Lugar: Salón de Regidores de La Lima, Cortés

Hora: 9:00 a.m. a 11:30 a.m.

Objetivo: Identificar a los actores involucrados en iniciativas para fortalecer la resiliencia climática en la Zona Metropolitana del Valle de Sula, con el propósito de fomentar la colaboración, generar sinergias efectivas y contribuir significativamente a la reducción de la vulnerabilidad y la mejora de la adaptación climática en dicha región.

Agenda.

Identificación de Actores Comprometidos en Fortalecer la Resiliencia Climática		
Hora	Tema	Responsable
09:00 – 09:15 (15 minutos)	Registro y presentación de los participantes	Todos los Participantes
09:15 – 09:25 (10 minutos)	Presentación del proceso para el Fortalecimiento de la Gobernanza para la Resiliencia Climática de ZMVS	Luis Maier
09:25 – 09:30 (5 minutos)	Presentación del Objetivo de la reunión.	Luis Maier
09:30 – 10:30 (60 minutos)	Análisis para identificar a los actores involucrados en el fortalecimiento de la resiliencia climática en el municipio.	Todos los Participantes
10:30 – 10:45 (15 minutos)	Coffee Break	Proveedor
10:45 – 11:00 (15 minutos)	Identificación de oportunidades de intercambio de información espacial	José Luis Portillo
11:00 - 11:20 (20 minutos)	Localización de fuentes de información acerca de asentamientos humanos vulnerables en el municipio.	Todos los Participantes
11:20 – 11:30 (10 minutos)	Conclusiones y Acuerdos	Todos los Participantes

Participantes.

Nº	Nombre	Institución	Contacto	
1	Ingrid Carolina Trochez	Municipalidad La Lima	Ingridtrochez504@gmail.com	8845-8243

2	Yasser Calix	CEDUS-SIT	Gcalix.ingcedus@gmail.com	9667-5605
3	Digno de Jesús Guzmán	CEDUS-SIT	Guzmanreyes.ingcedus@gmail.com	9789-4908
4	Ana María Mejía	SEGOB	Ana.mejia@sgjd.gob.hn	9420-3097
5	Carlos Roberto Ochoa	SEGOB	Carlos8ahn@gmail.com	8897-9347
6	Carol García	Municipalidad de La Lima	Carol.garcia@alcaldialalima.hn	9669-0164
7	Fredis Brown	Municipalidad de La Lima	informatica@alcaldialalima.hn	9698-0054
8	Elvis Carias	Municipalidad de La Lima		3377-4492
9	Nahún Gómez	COPECO	Nahumgomez2@gmail.com	9910-5690
10	Mirna Banegas	Municipalidad de La Lima	pmiajlalima@gmail.com	9928-4759
11	Bessy Reyes B.	Municipalidad de La Lima	Bessyreyes.18z@gmail.com	9578-5841
12	Nubia Janisa Pineda Sánchez	Municipalidad de La Lima	Pnubia33@yahoo.com	9769-6114
13	Héctor Ruiz Figueroa	SERNA	regionalsps@serna.gob.hn	9288-0341
14	Héctor Nahún Gutiérrez	Municipalidad de La Lima	gerenciamunicipal@alcaldialalima.hn	9599-9458
15	Luis Manuel Maier	SEGOB	Luis.maier@sgjd.gob.hn	9392-8871
16	Paola Izaguirre	Municipalidad de La Lima	izaguirrep27@gmail.com	9510-3394
17	José Luis Portillo	BID/SGJD	jporti@gmail.com	3243-9750
18	José Delmis Cardona	CODEM- Municipalidad de La Lima	gestionderiesgos@alcaldialalima.hn	3210-3381
19	Carlos Cesar Cardona	Municipalidad de La Lima	Leviatan43275@hotmail.com	8872-7670

Apertura de la reunión.

La reunión se apertura a las 9:05 am, seguidamente la presentación de cada uno de los participantes.

Desarrollo de la reunión.

El Arquitecto Luis Maier como director de la Dirección de Urbanismo Municipal de la Secretaría de Gobernación, Justicia y Descentralización, realiza la presentación del contexto del convenio de cooperación técnica Honduras-BID HO-T1424 el cual cuenta con un fondo no reembolsable de \$500,000.

La participación de actores iniciales que son facilitadores para esta nueva estrategia de Gobernanza Territorial del Valle de Sula es:

- Secretaría de Gobernación, Justicia y Descentralización
- Secretaría de Infraestructura y Transporte

- Secretaría de Recursos Naturales
- Secretaría de Gestión de Riesgos y Contingencias Nacionales
- Universidad Nacional Autónoma de Honduras
- Mancomunidad Zona Metropolitana del Valle de Sula

Esta cooperación técnica cuenta con cuatro (4) componentes, donde el cuarto es “Fortalecer la gobernanza para recuperación post desastre en el Valle de Sula” y es liderado por la Secretaría de Gobernación, Justicia y Descentralización.

En base a este último componente la Secretaría de Gobernación, Justicia y Descentralización explica la importancia del desarrollo de cada uno de los productos involucrados.

Por tal razón se hace la presentación de la propuesta, la cual consiste en:

- Construcción gradual de un espacio público privado para la gobernanza territorial (EGT-VS)
- Diseño y montaje de un geo portal espacial (SIR VS)
- Pla territorial de acción estratégica para la Zona Metropolitana del Valle de Sula.

El objetivo es prestar la atención necesaria para atender la vulnerabilidad en todos los municipios comprendidos en la Zona Metropolitana del Valle de Sula, en base a información sistematizada en conjunto, para lograr una mejor organización y planificación territorial ante los eventos que provocan vulnerabilidad en la zona.

El Comité de Emergencia Municipal muestra datos e información sobre zonas vulnerables ubicadas en el sector 5, se han visto afectadas en diferentes eventos de inundaciones por lluvia, por falta y/o fallas en el sistema de drenaje.

Comunidad	Familias
Monte Video	48
17 de enero	78
Campo Limones	12
Cruz de Valencia	86
San José	147
Samaritana	74
Nuevo San Juan	1681
San Juan Viejo	129
Total	2,255

Con la participación de todos los presentes se realiza el mapeo de los actores involucrados en el municipio, siendo estos de gobierno central, municipal, cooperantes extranjeros, ONG, empresa privada al igual que organizaciones de sociedad civil.

Actores en el Municipio de La Lima, Cortés	
Entidad	Actores
Gobierno Central	16
Gobierno Local	13
Cooperación Internacional	3
Empresa Privada	7
ONG y Academias	18

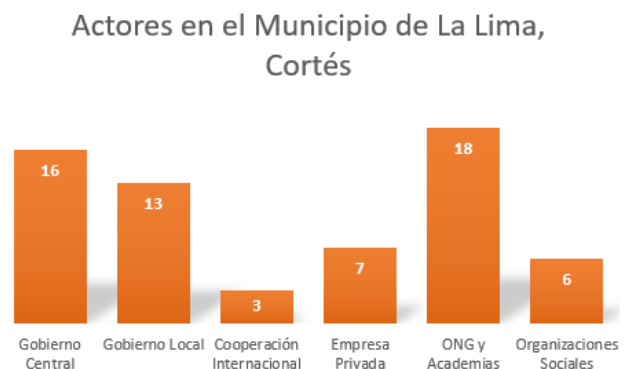

Organizaciones Sociales	6
Total Actores	63

Acuerdos establecidos por todos los participantes.

1. La dirección de Urbanismo Municipal de la SEGOB comparte matriz de actores con el enlace del municipio para que lo completen con nombres y teléfonos que están pendientes.
2. Responsable de Catastro municipal compartirá con la Unidad de Gestión de Información de Urbanismo Municipal y consultor BID del Geo Portal toda la información geográfica que contengan, de preferencia en formato GIS Shapefile para poder ser cargada en plataforma geo espacial.

Anexos.

1.

LISTADO DE ASISTENCIA
Dirección General de Urbanismo Municipal

OBJETIVO DE LA REUNIÓN: Mapco de Actores en el Fortalecimiento de la Gobernanza para la Resiliencia Climática
LUGAR: Sesión de Juntas, Alcaldía Municipal de la Lima, Cortés. FECHA: 15 de enero de 2024, 9:00 a.m.

N°	NOMBRE	CARGO	INSTITUCIÓN	DIRECCIÓN ELECTRÓNICA	CELULAR	PIRMA
01	April Carolina Tróchez	Asesora Jurídica	Municipalidad de Lima	april.tróchez@pmj.gov.gob.hn	8845-8243	[Firma]
02	Paola Galia	Jefe de Análisis	CEDUS - SIT	galia.rosales@pmj.gov.gob.hn	9817-5801	[Firma]
03	Digno de Jesús Guzmán	Coordinador	CEDUS - SIT	guzmanjesus.rosales@pmj.gov.gob.hn	9789-4308	[Firma]
04	Ana María Mejía	Tec. Plan. Urb.	SEGOB	ana.mejia@sgd.gov.gob.hn	9920-3097	Ana Mejía
05	John Roberto Alva	CIUM	SEGOB	calvasalva@mat.gov.gob.hn	8857-4347	[Firma]
06	Carol García	Jefa desarrollo	Municipalidad	carol.garcia@alcaldia.lima.gob.hn	96490164	[Firma]
07	Enrique Carías	Jefe de Operaciones	Municipalidad	enrique.carias@alcaldia.lima.gob.hn	96980074	[Firma]
08	Enrique Carías	Jefe de Operaciones	Municipalidad	enrique.carias@alcaldia.lima.gob.hn	33774492	[Firma]
09	Nahúm Gómez	Jefe de Operaciones	Municipalidad	nahum.gomez@alcaldia.lima.gob.hn	9916-5490	[Firma]
10	Mónica Bonay	Coord. PMAS/Comunidad	Municipalidad	monica.bonay@alcaldia.lima.gob.hn	9928-4757	[Firma]
11	Diana Reyes B.	Asesora Legal S.M.U.	Alcaldía La Lima	dianareyes@alcaldia.lima.gob.hn	9878-1841	[Firma]
12	Nubia Janina Pineda Sánchez	Asistente Jefe de la Alcaldía	Alcaldía La Lima	nubiajanina.pineda@alcaldia.lima.gob.hn	9769-6174	[Firma]
13	Hector Ruiz Fajardo	Coordinador Regional	SENA	hector.ruiz@sen.gov.gob.hn	9256-6241	[Firma]
14	Hector Nahua Gutiérrez	Gerente Administrativo	Municipalidad	hector.nahua@alcaldia.lima.gob.hn	9577-7558	[Firma]
15	Luis Mativel Maier	P. DGUM	SEGOB	luis.maier@sgd.gov.gob.hn	7392-8871	[Firma]
16	Paola Requena	Secretaria	Municipalidad	paola.requena@alcaldia.lima.gob.hn	9570-3794	[Firma]
17	José Luis Barrios	Analista	SEGOB	joseluis.barrios@mat.gov.gob.hn	8213338	[Firma]
18	Jose Daniel Cardona	Coordinador	CGDCM	josedanielcardona@alcaldia.lima.gob.hn	9917-7171	[Firma]
19	Carlos Cesar Cardona	Jefe de Catastro	Municipalidad de Lima	carloscesarcardona@alcaldia.lima.gob.hn	8872-7670	[Firma]
20						

2. Actores

GOBIERNO CENTRAL Y MUNICIPAL				GOBIERNO CENTRAL Y MUNICIPAL			
Organización o Institución	Representante	Contacto	Categoría	Organización o Institución	Representante	Contacto	Categoría
COPECO	Delmis Cardona		Regional	CODEM	Karla Ortega		Local
SIT CEVS	Digno Guzman			OMM	Carlos Cardona		
PMIS				CATASTRO	Carlos Cardona		
SERNA				Desarrollo Comunitario	Carol García		
IP	Ruslan Espinal			Gerencia Administrativa	Ingrid Tróchez		
Gobernación	Alexa Solorzano			UDEL	Franklin Brown		
RNV				PDM	Elvis Carías		
SEDESOL	Alexa Solorzano			Observatorio de Violencia	Alberto Reyes		
Secretaría de Seguridad	Núñez			UMA	Carolina	98944279	
Secretaría de Defensa				Red Municipal de Mujeres	Javier Perdomo		
Corte Suprema de Justicia				Bomberos	Luis Escoto	9512977	
Congreso Nacional				Aguas de la Lima	Oscar Núñez	9645261	
Secretaría de Educación	Ela Guevara			Política			
Secretaría de Salud	José María Turcios						
Ciudad Mujer							
ICF							

COOPERACIÓN INTERNACIONAL			
Organización o Institución	Representante	Contacto	Categoría
JICA			Regional
GIZ			
USAID			

EMPRESA PRIVADA.			
Organización o Institución	Representante	Contacto	Categoría
Chiquita Honduras	Edwin Sallón		Regional
Agroler	Edgar Pinto	33775591	
Carisa		9982257	
Agromesa			
Hondugalma			
Macomex	Bianette Scheweria	3352580	
Tramaca			

Organización o Institución	Representante	Contacto	Categoría
Carriera de Comercio	Mariano Cue	99879713	Regional
Visión Mundial	Oscar Pineda	5584662	
Acción Contra el Hambre	Karen Corrales	99207322	
ONG	Mauricio		
Habitat para la Humanidad	Walter	33711648	
ODAL			
ISPAID			
IRC International Rescue	Sulay Saybe		
ICM			
Adaptación Climática			
Nature Actives	Ana Sánchez	97427907	
CEM	Enrique Pineda	94962601	
Universidad Politécnica	Melida Reyes		
PMU			
Coat Rojo	Cesar Torres	93755128	
Consejo Noruego - La Casa del Migrante	Lorena Chacón	94627238	
Asociación de Pastores	Roberto Castro	97878949	
Iglesia Católica			

Organización o Institución	Representante	Contacto	Categoría
REDMUCH Red de Mujeres Cacaoteras de Honduras	Alejandra Montalvan		Regional
Patronatos	Carol Garcia	55949066	
Barriles de Agua	Carol Garcia		
Grupo de Búsqueda y Rescate Los Angeles	Rodrigo Lopez	96742340	
Asociación de Comerciantes Informales	Osman	33319504	
Asociación de Escuelas Bilingües			

3. Integración de Actores en la Zona Metropolitana del Valle de Sula

Municipios	Cooperación Internacional	Empresa Privada	Gobierno Central	Gobierno Local	ONG y Academias	Organizaciones Sociales	Total
Choloma, Cortés	3	8	15	9	30	15	80
La Lima, Cortés	3	7	16	13	18	6	63
Omoa, Cortés	6	3	7	6	17	6	45
Puerto Cortés, Cortés	6	7	21	5	13	8	60
San Manuel, Cortés	7	3	15	6	10	6	47
San Pedro Sula, Cortés	7	14	3	0	47	5	76
Tela, Atlántida	2	3	6	6	17	4	38
Villanueva, Cortés	8	11	8	4	10	4	45
Total por Actor	42	56	91	49	162	54	454

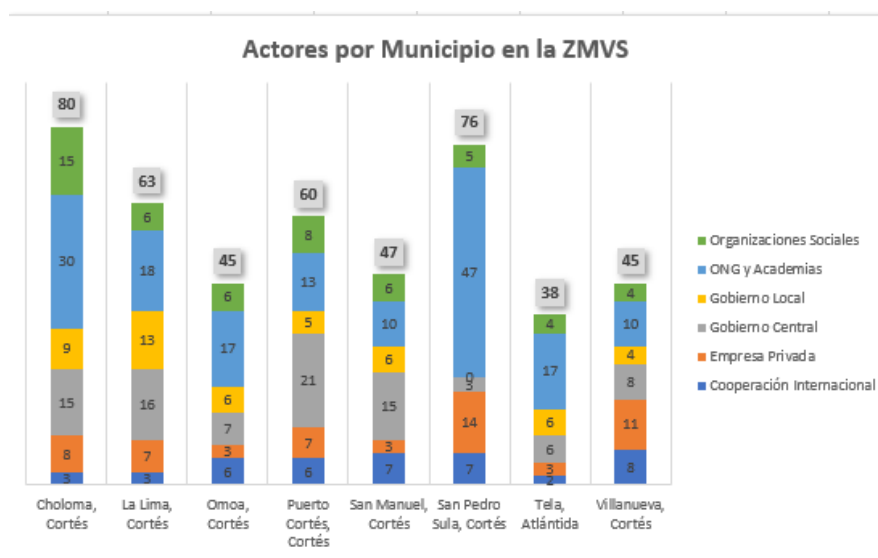

4. Fotos



GIRA DE CAMPO
MAPEO DE ACTORES EN EL FORTALECIMIENTO DE LA GOBERNANZA
PARA LA RESILIENCIA CLIMÁTICA DE LA ZONA METROPOLITANA DEL
VALLE DE SULA (ZMVS)

Municipio de Choloma
Departamento de Cortés



AYUDA MEMORIA

GIRA DE CAMPO PARA EL MAPEO DE ACTORES EN EL FORTALECIMIENTO DE LA GOBERNANZA PARA LA RESILIENCIA CLIMÁTICA DE LA ZONA METROPOLITANA DEL VALLE DE SULA (ZMVS)

Fecha: 15 de enero de 2024

Lugar: Salón Consistorial Municipal de la Alcaldía Municipal de Choloma, Cortés

Hora: 1:30 p.m. a 04:00 p.m.

Objetivo: Identificar a los actores involucrados en iniciativas para fortalecer la resiliencia climática en la Zona Metropolitana del Valle de Sula, con el propósito de fomentar la colaboración, generar sinergias efectivas y contribuir significativamente a la reducción de la vulnerabilidad y la mejora de la adaptación climática en dicha región.

Agenda.

Identificación de Actores Comprometidos en Fortalecer la Resiliencia Climática		
Hora	Tema	Responsable
01:30 – 01:45 (15 minutos)	Registro y presentación de los participantes	Todos los Participantes
01:45 – 01:55 (10 minutos)	Presentación del proceso para el Fortalecimiento de la Gobernanza para la Resiliencia Climática de ZMVS	Luis Maier
01:55 – 02:00 (5 minutos)	Presentación del Objetivo de la reunión.	Luis Maier
02:00 – 03:00 (60 minutos)	Análisis para identificar a los actores involucrados en el fortalecimiento de la resiliencia climática en el municipio.	Todos los Participantes
03:00 – 03:15 (15 minutos)	Coffee Break	Proveedor
03:15 – 03:30 (15 minutos)	Identificación de oportunidades de intercambio de información espacial	José Luis Portillo
03:30 - 03:50 (20 minutos)	Localización de fuentes de información acerca de asentamientos humanos vulnerables en el municipio.	Todos los Participantes
03:50 – 04:00 (10 minutos)	Conclusiones y Acuerdos	Todos los Participantes

Participantes.

No.	Nombre	Institución	Correo electrónico	Contacto
1	Wendy Sanabria	Municipalidad Choloma	wendy17sanabria@gmail.com	9643-0954
2	Daniela Guillen	Alcaldía Choloma	uma@alcaldia.choloma.hn	3357-7523
3	Tania Solano	Alcaldía Choloma	uma@alcaldia.choloma.hn	9476-4867
4	Karla Escoto	Desarrollo	karlaescoto@gmail.com	9843-7931
5	Marvin Quezada	Alcaldía Choloma	uma@alcaldia.choloma.hn	9846-0179
6	Maria Jose Benitez	Alcaldía Choloma	jefe.urbanismo@alcaldia.choloma.hn	9983-1228
7	Juan Ramon Molina	Alcaldía Choloma	juanr.molina@hotmail.com	9604-0105
8	Carla Patricia Hernandez	Cruz Roja	karlapatricia.hernandez@cruzroja.org.hn	3148-9579
9	Vianney Ordoñez	Policia Municipal	vianney.sierra13@gmail.com	9499-1277
10	Nelson Javier Caceres	Bomberos Choloma	operaciones.choloma@bomberoshonduras.com	9483-3008
11	Marco Davila	Alcaldía Choloma	marcoalexci@yahoo.com	3312-8497
12	Luis Morales	Alcaldía Choloma	desarrollo.social@alcaldecholoma.hn	9616-1991
13	Jovany Servellon	Alcaldía Choloma	yovani.servellon65@gmail.com	9534-1383
14	Marlon Roberto Ramos	Alcaldía Choloma	marlon.ramos1925@gmail.com	9532-8864
15	Jorge Alberto Portillo	Alcaldía Choloma	cat.mch@hotmail.com	9686-7185
16	Jose Roberto Sanchez	CODEM	robertosanchezhn@hotmail.com	9903-7774
17	Luis Gabriel Velasquez	UMEP #10	luisgabriel@yahoo.com	9848-4089
18	Lidia Alejandra Mejia Tinoco	CCICH	direccion@ccich.org	9438-7180
19	Paola Elizabeth Cruz	CCICH	oficialtecnico@ccich.org	9438-7050
20	Jeysel Judith Chavarria	CCICH	asesoresempresarial@ccich.org	3293-8052
21	Jensy enamorado	Municipalidad Choloma	enamorado.jensy255@gmail.com	8995-2340
22	Jonathan Martinez	Municipalidad Choloma	jonathan57@gmail.com	3274-4557
23	Jose Luis Portillo	BID/SEGOB	jporti@gmail.com	3243-9750
24	Ana Mejia	SEGOB	ana.mejia@sgjd.gob.hn	9420-3097
25	Carlos Ochoa	SEGOB	carlos8a@gmail.com	8897-9347
26	Damaris Castellanos	Municipalidad Choloma	desarrollo.cooperantes@alcaldiacholoma.hn	9596-2656
27	Luis Maier	SEGOB	luis.maier@sgjd.gob.hn	9392-8871

Apertura de la reunión.

La reunión se apertura a las 1:43 pm, seguidamente la presentación de cada uno de los participantes.

Desarrollo de la reunión.

El Arquitecto Luis Maier como director de la Dirección de Urbanismo Municipal de la Secretaría de Gobernación, Justicia y Descentralización, realiza la presentación del contexto del convenio de cooperación técnica Honduras-BID HO-T1424 el cual cuenta con un fondo no reembolsable de \$500,000.

La participación de actores iniciales que son facilitadores para esta nueva estrategia de Gobernanza Territorial del Valle de Sula es:

- Secretaría de Gobernación, Justicia y Descentralización
- Secretaría de Infraestructura y Transporte
- Secretaría de Recursos Naturales
- Secretaría de Gestión de Riesgos y Contingencias Nacionales
- Universidad Nacional Autónoma de Honduras
- Mancomunidad Zona Metropolitana del Valle de Sula

Esta cooperación técnica cuenta con cuatro (4) componentes, donde el cuarto es “Fortalecer la gobernanza para recuperación post desastre en el Valle de Sula” y es liderado por la Secretaría de Gobernación, Justicia y Descentralización.

En base a este último componente la Secretaría de Gobernación, Justicia y Descentralización explica la importancia del desarrollo de cada uno de los productos involucrados.

Por tal razón se hace la presentación de la propuesta, la cual consiste en:

- Construcción gradual de un espacio público privado para la gobernanza territorial (EGT-VS)
- Diseño y montaje de un geo portal espacial (SIR VS)
- Pla territorial de acción estratégica para la Zona Metropolitana del Valle de Sula.

El objetivo es prestar la atención necesaria para atender la vulnerabilidad en todos los municipios comprendidos en la Zona Metropolitana del Valle de Sula, en base a información sistematizada en conjunto, para lograr una mejor organización y planificación territorial ante los eventos que provocan vulnerabilidad en la zona.

El Comité de Emergencia Municipal muestra datos e información sobre zonas más vulnerables ubicados en el sector norte y el sector conocido como los bajos de Choloma, se han visto afectadas en diferentes eventos de inundaciones por problemas en los bordos, aun falta reparación en el sector de los bajos.

Comunidad	Viviendas	Población
Sector Bajos de Choloma	5,634	28,170
Sector Norte	3,297	16,484

Con la participación de todos los presentes se realiza el mapeo de los actores involucrados en el municipio, siendo estos de gobierno central, municipal, cooperantes extranjeros, ONG, empresa privada al igual que organizaciones de sociedad civil.

Actores en el Municipio de Choloma Cortés	
Entidad	Actores
Gobierno Central	15
Gobierno Local	9
Cooperación Internacional	3
Empresa Privada	8
ONG y Academias	30
Organizaciones Sociales	15
Total Actores	80

Actores en el Municipio de Choloma, Cortés

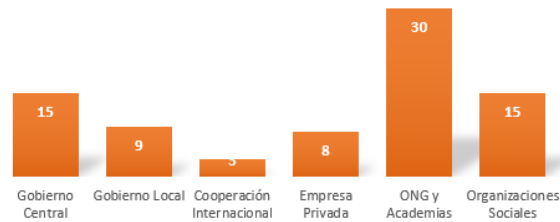

Acuerdos establecidos por todos los participantes.

- La dirección de Urbanismo Municipal de la SEGOB comparte matriz de actores al vice alcalde para que coordine que el mismo sea completado con nombres y teléfonos que están pendientes y se copia a la cámara de comercio.
- Desarrollo Social buscará información de más actores.
- El CODEM enviará información de las zonas vulnerables que necesitan reubicación y zonas donde pueden darse estas reubicaciones

Anexos.

- Listado de participantes

LISTADO DE ASISTENCIA
Dirección General de Urbanismo Municipal

OBJETIVO DE LA REUNIÓN: Mapeo de actores en el fortalecimiento de la gobernanza para la Resiliencia Climática
LUGAR: sala consistorial de la Alcaldía Municipal de Choloma, Cort. FECHA: 19 de enero de 2024, 1:30 p.m.

N°	NOMBRE	CARGO	INSTITUCIÓN	DIRECCIÓN ELECTRÓNICA	CELULAR	FIRMA
01	Ylandi Pérez Sánchez	Ejecutor Ambiental	Municipio de Choloma	ylandi.perez@choloma.hn	96430954	[Firma]
02	Daniela María Guillén	Gestora Ambiental	Alcaldía de Choloma	unic@alcaldia.choloma.hn	33577523	[Firma]
03	Fania Yvelyn Díaz R.	Gerente Ambiental	Alcaldía de Choloma	unic@alcaldia.choloma.hn	99714867	[Firma]
04	Marle Esposito	Coordinadora	Mesa de desarrollo	marleesposito@gmail.com	98943797	[Firma]
05	Martín Quezada	Técnico Forestal	Alcaldía de Choloma	unic@alcaldia.choloma.hn	98460179	[Firma]
06	MARIA DOBENZEM	JEFE DE URBANISMO	ALCALDIA CHOLOMA	jefeurbanismo@alcaldia.choloma.hn	99831228	[Firma]
07	Digna de Jesús Huamán	Coordinadora	CEPVS-SIT	quimara.rodriguez@cepvs.gov.hn	97974909	[Firma]
08	Yasser Galix	Jefe de Análisis	CEPVS-SIT	galix.yasser@cepvs.gov.hn	877555	[Firma]
09	Juan Ramón Molina	vice alcalde	Municipio de Choloma	juan.molina@choloma.hn	66040105	[Firma]
10	Catalina Hernández	Presidenta	Cruz Roja	cat@cruceroja.hn	31183579	[Firma]
11	Wendy María Jesús Ordóñez Sierra	Asist. de la Dirección	Policia Municipal	wendy.sierra3@gmail.com	99991237	[Firma]
12	Nelson Javier Reyes	Jefe de Operaciones	Dombros Choloma	operaciones@choloma.dombros.hn	7935200	[Firma]
13	Mario Alvarado B.	Jefe de Estudios e Inv.	Muni. Choloma	marioalvarado@choloma.hn	97128497	[Firma]
14	Luis Morales	Gerente D.S.	Muni. Choloma	desarrollo@choloma.hn	96161971	[Firma]
15	Yosani Sánchez	Jefe Desarrollo Comunit.	Muni. Choloma	yosani.sanchez@choloma.hn	95341283	[Firma]
16	Marlon Roberto Ramos	Jefe UDEL	Muni. Choloma	marlon.ramos1991@gmail.com	95321964	[Firma]
17	Walter Alberto Pertierra	Gerente Comercial	MCholoma	CAT.mch@MOTmail.com	96867185	[Firma]
18	José Roberto Sánchez Escobar	Coordinador	Cooper. C. C. I. C. H.	robosanchez@choloma.hn	99037714	[Firma]
19	Maria Gabriela Velázquez Sánchez	Jefe de la División	UMEP No. 10	margab@umep.com	90454089	[Firma]
20	Lidia Alejandra Mejía López	Directora	C. C. I. C. H.	direccion@cccch.org	94387180	[Firma]

LISTADO DE ASISTENCIA
 Dirección General de Urbanismo Municipal

OBJETIVO DE LA REUNIÓN: MAPEO DE ACTORES EN EL FORTALECIMIENTO DE LA GOBERNANZA PARA LA RESILIENCIA
 LUGAR: Salón Consistorial de la Alcaldía Municipal Choloma, C.R. FECHA: 15 de enero de 2024, 1:30 p.m. - 4:30 p.m. - CERRADO

N°	NOMBRE	CARGO	INSTITUCIÓN	DIRECCIÓN ELECTRÓNICA	CELULAR	FIRMA
01	Paola Elizabeth Cruz	Oficial de proyectos	CEICH	oficialtecnico@ceich.org	9888 7050	<i>[Firma]</i>
02	Seydel Sothel Acazino	Asesor(a) Emprendi	CEICH	h.socven@ceich.org	3943 8059	<i>[Firma]</i>
03	Jensy Enamorado	Asistente Cadem	Municipalidad C	Enamorado.Jensy.255@gmail.com	8975 2340	<i>[Firma]</i>
04	Jonathan Martinez	Jefe de UMER	Municipalidad Choloma	jonmartinez57@gmail.com	3024 1852	<i>[Firma]</i>
05	Jose Luis Portillo	consultor	BID / SCSJ	jportillo@gmail.com	3043 9750	<i>[Firma]</i>
06	Ana M. Mejia	Tec. Asist. Plan Urb.	SEGOB	ana.mejia@sgjd.gob.hn	9920 3097	<i>[Firma]</i>
07	Carlos R. Alvar	CIUM	SEGOB	carlosalvar@gmail.com	8899 9347	<i>[Firma]</i>
08	Damaris Castellanos	Asistente Técnico-DI	Municipalidad Choloma	damaris.castellanos@choloma.hn	9918 2656	<i>[Firma]</i>
09	LUIS MAIER	PDGUIT	SEGOB	luis.maier@sgjd.gob.hn	9392 8811	<i>[Firma]</i>
10	Belinda Samara Domínguez	Coordinadora	OMM - Choloma	omm@alcaldia.choloma.hn	9931-6110	<i>[Firma]</i>
11						
12						
13						
14						
15						
16						
17						
18						
19						
20						

2. Actores

Organización o Institución	Representante	Contacto	Categoría
GOBIERNO CENTRAL Y MUNICIPAL			
SIT		x	Regional
Secretaría de Educación		x	
INES		x	
Secretaría de Salud		x	
Gobernación	Alexa		
Ciudad Mujer		x	
COPECO		x	
SENVUER		x	
SENA		x	
SEDESOL		x	
IP		x	
Secretaría de Seguridad (policía nacional)		x	
ISJ		x	
Poder Judicial	Itza		
	Linda		
	Fania		

Organización o Institución	Representante	Contacto	Categoría
GOBIERNO CENTRAL Y MUNICIPAL			
Organización o Institución			Local
CODEM			
Gerencia de Medio Ambiente			
Departamento de Urbanismo (Infraestructura)			
Gerencia de Desarrollo Social			
Desarrollo Comunitario			
Unidad Municipal de Gestión de Riesgos (Infraestructura)			
Catastro			
Estadísticas e Investigaciones (Infraestructura)			
Aguas de Choloma			

Organización o Institución	Representante	Contacto	Categoría
COOPERACION INTERNACIONAL			
USAID			Regional
Unión Europea			
GIZ			

Organización o Institución	Representante	Contacto	Categoría
ONG Y ACADEMIA.			
Organización o Institución			Regional
CASM			
Médicos sin Frontera			
Glasswing			
World Vision			
CEAL			
Cruz Roja			
Caritas			
CARE			
Habitat para la Humanidad			
CEPUCO			
Save the children			
VIVF			
Consejo Noruego			
Cámara de Comercio			
FLUNADEH			
Iglesia Evangélica			
Iglesia Católica			
ODEMU			
Club Rotario			
Club de Leones			
Aguas de Choloma			
Consejo Municipal de Desarrollo Educativo COMDE			
Club Hípico de Choloma			
Asociación del Adulto Mayor			
UTH			
UNAH			
Cooperativa ELGA			
Cooperativa Sagrada Familia			
Cooperativa ODEF			
Cooperativa Chorotega			
			Nacional

Organización o Institución	Representante	Contacto	Categoría
GILDAN			Regional
Fruit of the Loom			
BECO			
ELCATEX			
DELBA			
INHDELVA			
Cemento Bijao			
Ultracem			

Organización o Institución	Representante	Contacto	Categoría
COCEMU			Regional
MICHUELA			
Red Municipal de Mujeres			
APOMU			
Mujeres Organizadas de Choloma			
Federación Municipal de Patronatos			
Juntas de Agua			
Asociación de Productores de Cacao			
Asociación de Discapacitados			
Atlético Choloma			
Clubes Deportivos			
Liga de voleibol			
Club de Boxeo			
Programa Municipal Juvenil e Infantil COMVIDA			

3. Integración de Actores en la Zona Metropolitana del Valle de Sula

Municipios	Cooperación Internacional	Empresa Privada	Gobierno Central	Gobierno Local	ONG y Academias	Organizaciones Sociales	Total
Choloma, Cortés	3	8	15	9	30	15	80
La Lima, Cortés	3	7	16	13	18	6	63
Omoa, Cortés	6	3	7	6	17	6	45
Puerto Cortés, Cortés	6	7	21	5	13	8	60
San Manuel, Cortés	7	3	15	6	10	6	47
San Pedro Sula, Cortés	7	14	3	0	47	5	76
Tela, Atlántida	2	3	6	6	17	4	38
Villanueva, Cortés	8	11	8	4	10	4	45
Total por Actor	42	56	91	49	162	54	454

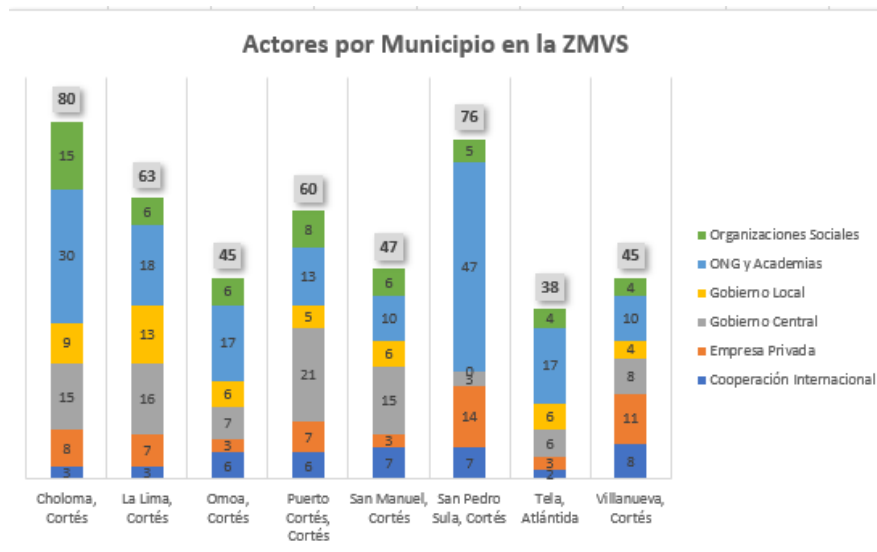

4. Fotos



MAPEO DE ACTORES EN EL FORTALECIMIENTO DE LA GOBERNANZA
PARA LA RESILIENCIA CLIMÁTICA DE LA ZONA METROPOLITANA DEL
VALLE DE SULA (ZMVS)

Municipio de Villanueva
Departamento de Cortés



AYUDA MEMORIA

GIRA DE CAMPO PARA EL MAPEO DE ACTORES EN EL FORTALECIMIENTO DE LA GOBERNANZA PARA LA RESILIENCIA CLIMÁTICA DE LA ZONA METROPOLITANA DEL VALLE DE SULA (ZMVS)

Fecha: 16 de enero de 2024

Lugar: Salón del CODEM de la Alcaldía Municipal

Hora: 9:00 a.m. a 11:30 a.m.

Objetivo: Identificar a los actores involucrados en iniciativas para fortalecer la resiliencia climática en la Zona Metropolitana del Valle de Sula, con el propósito de fomentar la colaboración, generar sinergias efectivas y contribuir significativamente a la reducción de la vulnerabilidad y la mejora de la adaptación climática en dicha región.

Agenda.

Identificación de Actores Comprometidos en Fortalecer la Resiliencia Climática		
Hora	Tema	Responsable
09:00 – 09:15 (15 minutos)	Registro y presentación de los participantes	Todos los Participantes
09:15 – 09:25 (10 minutos)	Presentación del proceso para el Fortalecimiento de la Gobernanza para la Resiliencia Climática de ZMVS	Luis Maier
09:25 – 09:30 (5 minutos)	Presentación del Objetivo de la reunión.	Luis Maier
09:30 – 10:30 (60 minutos)	Análisis para identificar a los actores involucrados en el fortalecimiento de la resiliencia climática en el municipio.	Todos los Participantes
10:30 – 10:45 (15 minutos)	Coffee Break	Proveedor
10:45 – 11:00 (15 minutos)	Identificación de oportunidades de intercambio de información espacial	José Luis Portillo
11:00 - 11:20 (20 minutos)	Localización de fuentes de información acerca de asentamientos humanos vulnerables en el municipio.	Todos los Participantes
11:20 – 11:30 (10 minutos)	Conclusiones y Acuerdos	Todos los Participantes

Participantes.

No.	Nombre	Institución	Correo electrónico	Contacto
1	Ana Maria Mejia	SEGOB	ana.mejia@sgjd.gob.hn	9420-3097
2	Hector Ruiz Figueroa	Regional SERNA S.P.S.	regionalsps@serna.gob.hn	9288-0341
3	Jose Luis Portillo	BID SGJD	jporti@gmail.com	3243-9750
4	Nahum Gomez	COPECO	nahungomez2@gmail.com	9910-5690
5	Ricardo Gamaro	COPECO	ricardogamero2@gmail.com	9971-5227
6	Elvin Eduardo Guillen	Municipalidad de Villanueva	elvin_guillen21@hotmail.com	9931-0272
7	Heraclio Antonio Miranda	Municipalidad de Villanueva	heraclio.miranda@gmail.com	8859-2641
8	Karen Cruz	CODEM	cruzkaren98@gmail.com	9937-5744
9	Jaime Vasquez	DIMAVI	jaimevasquez1990@yahoo.com	3337-3281
10	Edwin Vanegas	Municipalidad de Villanueva	omarvanegas08@hotmail.com	9572-5165
11	Alvaro Raul Matute	Municipalidad de Villanueva	alvaroraulmatute@gmail.com	9867-3546
12	Marvin David Martinez	Municipalidad de Villanueva	gerenteadministrativo@munivillanueva.org	9797-1166
13	Luis Beltran Lopez	CODEM-Villanueva	om.villanueva22@gmail.com	9888-0675
14	Gladis Mejia	Municipalidad de Villanueva	eliza-mejia2010@hotmail.com	3196-8676
15	Lesly Lizeth Zavala	Municipalidad de Villanueva	lesby.zavala22@hotmail.com	3176-6212
16	Ana Rosa Cartagena	Municipalidad de Villanueva	oficinadelamujervillanueva@gmail.com	8832-7602
17	Yasser Calix	CEDVS-SIT	gcalix.ingcedvs@gmail.com	9667-5605
18	Digno Guzman	CEDVS-SIT	guzmanreyes.ingcedvs@gmail.com	9789-4908
19	Juan Carlos Aguilar	Municipalidad de Villanueva	jcapeda@hotmail.com	3387-5079
20	Gerardo Espinoza	CCIV	gespinozadio77@gmail.com	9520-0050
21	Gerardo Meraz	CCIV	gnx@axnericaphn@gmail.com	9991-7274
22	Cindy Ortiz	COMVIDA	ortizcind009@gmail.com	8914-8107
23	Carlos Ochoa	SEGOB	carlos8ahn@gmail.com	8897-9347
24	Coralia Granillo	Municipalidad de Villanueva	cgranillo@gmail.com	9614-0507

Apertura de la reunión.

La reunión se apertura a las 9:20 am, seguidamente la presentación de cada uno de los participantes.

Desarrollo de la reunión.

El Ing. José Luis Portillo, consultor BID, en nombre del Arquitecto Luis Maier director de la Dirección de Urbanismo Municipal de la Secretaría de Gobernación, Justicia y Descentralización, realiza la presentación del contexto del convenio de cooperación técnica Honduras-BID HO-T1424 el cual cuenta con un fondo no reembolsable de \$500,000.

La participación de actores iniciales que son facilitadores para esta nueva estrategia de Gobernanza Territorial del Valle de Sula es:

- Secretaría de Gobernación, Justicia y Descentralización
- Secretaría de Infraestructura y Transporte
- Secretaría de Recursos Naturales
- Secretaría de Gestión de Riesgos y Contingencias Nacionales
- Universidad Nacional Autónoma de Honduras
- Mancomunidad Zona Metropolitana del Valle de Sula

Esta cooperación técnica cuenta con cuatro (4) componentes, donde el cuarto es “Fortalecer la gobernanza para recuperación post desastre en el Valle de Sula” y es liderado por la Secretaría de Gobernación, Justicia y Descentralización.

En base a este último componente la Secretaría de Gobernación, Justicia y Descentralización explica la importancia del desarrollo de cada uno de los productos involucrados.

Por tal razón se hace la presentación de la propuesta, la cual consiste en:

- Construcción gradual de un espacio público privado para la gobernanza territorial (EGT-VS)
- Diseño y montaje de un geo portal espacial (SIR VS)
- Pla territorial de acción estratégica para la Zona Metropolitana del Valle de Sula.

El objetivo es prestar la atención necesaria para atender la vulnerabilidad en todos los municipios comprendidos en la Zona Metropolitana del Valle de Sula, en base a información sistematizada en conjunto, para lograr una mejor organización y planificación territorial ante los eventos que provocan vulnerabilidad en la zona.

El Comité de Emergencia Municipal muestra datos e información sobre zonas vulnerables ubicadas en todo el municipio, se han visto afectadas en diferentes eventos de inundaciones, por las múltiples fuentes hídricas que recorren el municipio.

Goal de Honduras están presente con en el proyecto de instalar pluviómetros para el monitoreo rio arriba.

Este municipio maneja la coordinación departamental del CODED.

Con la participación de todos los presentes se realiza el mapeo de los actores involucrados en el municipio, siendo estos de gobierno central, municipal, cooperantes extranjeros, ONG, empresa privada al igual que organizaciones de sociedad civil.

Actores en el Municipio de Villanueva, Cortés	
Entidad	Actores
Gobierno Central	8
Gobierno Local	4
Cooperación Internacional	8
Empresa Privada	11
ONG y Academias	10
Organizaciones Sociales	4
Total Actores	45

Actores en el Municipio de Villanueva, Cortés



Acuerdos establecidos por todos los participantes.

6. La dirección de Urbanismo Municipal de la SEGOB comparte matriz de actores con el enlace del municipio para que lo completen con nombres y teléfonos que están pendientes.
7. La coordinación del CODEM junto con Planificación Territorial de municipio compartirán con la Unidad de Gestión de Información de Urbanismo Municipal y consultor BID del Geo Portal toda la información geográfica que contengan y que fue mostrada en presentación, de preferencia en formato GIS Shapefile para poder ser cargada en plataforma geo espacial.

Anexos.

5. Listado de participantes

LISTADO DE ASISTENCIA
Dirección General de Urbanismo Municipal

OBJETIVO DE LA REUNIÓN: Mapeo de actores en el fortalecimiento de la gobernanza para la resiliencia climática
LUGAR: CODEM de la Alcaldía Municipal de Villanueva FECHA: 16 de enero de 2024 9:00 a.m.

N°	NOMBRE	CARGO	INSTITUCIÓN	DIRECCIÓN ELECTRÓNICA	CELULAR	FIRMA
01	Ana María Mejía	Tec. Plan. Urbana	SEGOB	ana.mejia@sgjd.gob.hn	9420 3097	[Firma]
02	Hector Luis Fajardo	Coordinador	Regional Seoa s15	regionalips.villanueva.gob.hn	94282041	[Firma]
03	José Luis Portillo	Coord. Ur.	BID S&JD	jportill@sgjd.gob.hn	32433370	[Firma]
04	Nahum Gómez	Jefe de operaciones	COPEL	nahum.gomez@copel.com	99105690	[Firma]
05	Ricardo Gómez	Subcoordinador	COPECO	ricardogomez@copel.com	99915157	[Firma]
06	Elvin Eduardo Guillén	Gerente Desarrollo Urbano	Muni Villanueva	elvin.guillen2@hotmai.com	94310272	[Firma]
07	Aracelio Antonio Miondo	Coordinador Urbano	U. U.	hacels.miondo@gmail.com	89302641	[Firma]
08	KARCA Cruz	Oficial Cor	CODEM	karca@codem.gob.hn	99375766	[Firma]
09	Jaime Vasquez	Director/DIMUVI	DIMUVI	jaime.vasquez@codem.gob.hn	32323261	[Firma]
10	Edwin Bonarez Gómez	Jefe Oficina Municipal	Municipalidad	edwin.bonarez@hotmai.com	94705165	[Firma]
11	Alvaro Raúl Matute	Director Cop. Inf.	Municipalidad Villanueva	alvarommatute@gmail.com	97731594	[Firma]
12	Maria David Matute	Stt. A. de Asistencia	Municipalidad Villanueva	matuteadministrativa@gmail.com	99971166	[Firma]
13	Luis Baltrán López B	Coordinador	CODEM - Villanueva	luis.villanueva@codem.gob.hn	98770635	[Firma]
14	Gladio S. Mijang	Desarrollo social	Municipalidad Villanueva	gladio.s.mijang@gmail.com	81568626	[Firma]
15	Luis Ortiz	Desarrollo Urbano	Municipalidad Villanueva	luis.ortiz@codem.gob.hn	99764212	[Firma]
16	Ana Rosa Colligera	Directora Ejec. de Asistencia	Municipalidad Villanueva	ana.rosacolligera@gmail.com	85327600	[Firma]
17	Ysmael Gilix	Jefe de Análisis	REDUS-SIT	gyliz@redus-sit.gob.hn	7617-5805	[Firma]
18	Digno Guzman	Coordinador	REDUS-SIT	digno.guzman@redus-sit.gob.hn	97094908	[Firma]
19	JUAN CARLOS ACOSTA	Direct. Urbanismo	Muni Villanueva	jacosta@codem.gob.hn	3387875	[Firma]
20						

LISTADO DE ASISTENCIA
Dirección General de Urbanismo Municipal

OBJETIVO DE LA REUNIÓN: Mapeo de actores en el fortalecimiento de la gobernanza para la resiliencia climática
LUGAR: CODEM Alcaldía Municipal de Villanueva, Cortés FECHA: 12 enero 2024, 9:00 a.m.

N°	NOMBRE	CARGO	INSTITUCIÓN	DIRECCIÓN ELECTRÓNICA	CELULAR	FIRMA
01	Gerardo Espinoza	Director	CCIU	gerardo.espinoza@cciu.gob.hn	99950045	[Firma]
02	Bernardo DECARO	Presidente	CCIV	bernardo.decaro@gmail.com	99772244	[Firma]
03	José Carlos Cruz	Técnico	COMUNDA	joselcarloscruz@gmail.com	89148109	[Firma]
04	Paulina R. Ojeda	DOUB	SEGOB	ojedapaulina@gmail.com	89979994	[Firma]
05	Carolina Brambilla	Directora Asist.	Muni Villanueva	carolinabrambilla@gmail.com	7614-0807	[Firma]
06						
07						
08						
09						
10						
11						
12						
13						
14						
15						
16						
17						
18						
19						
20						

Actores

GOBIERNO CENTRAL Y MUNICIPAL

Organización o Institución	Representante	Contacto	Categoría
COPEC	Juan Pineda		Regional
ICZ	Irene García		
Secretaría de Salud	Caroline Escobar		
Secretaría de Educación			
Política Migrar			
Centro de Asesorías	Capitán Beltrán		
SIENA			
INEC			

GOBIERNO CENTRAL Y MUNICIPAL

Organización o Institución	Representante	Contacto	Categoría
Urbanistas			Local
DIMUVI	Jaime Vázquez		
Unidad de Gestión de Riesgos	Karen Cruz		
Agua del Valle			

COOPERACIÓN INTERNACIONAL

Organización o Institución	Representante	Contacto	Categoría
SIODAL			Regional
UNIDO			
WORLD Vision			
Adaptación Climática			
USAID			
UNEP			
CEPUSO			
Hecho por la Humanidad			

EMPRESA PRIVADA.

Organización o Institución	Representante	Contacto	Categoría
Asesoria Inocencio			Regional
Protección			
Grupo Invenar			
Geogit			
Geotop			
IBS			
Clínica Fyfe			
Escuela			
Grupo Dierpols			
America Petrolium			
Innovacion - Resaca el Tomillo			

Organización o Institución	Representante	Contacto	Categoría Regional
ONG Y ACADEMIA.			
Crus Rosa			
Iglesia Católica			
IGLESIA EVANGÉLICA			
Asociación de Pastores			
Pastorales			
UNAH			
UNITEC			
ICEMAR			
San Miguel Arcángel			
Fuente de Agua			

Organización o Institución	Representante	Contacto	Categoría
ORGANIZACIONES SOCIALES.			
Patronatos			
Escuelas de Mujeres			
COMVIDA			
Asociación de Ganaderos			

6. Integración de Actores en la Zona Metropolitana del Valle de Sula

Municipios	Cooperación Internacional	Empresa Privada	Gobierno Central	Gobierno Local	ONG y Academias	Organizaciones Sociales	Total
Choloma, Cortés	3	8	15	9	30	15	80
La Lima, Cortés	3	7	16	13	18	6	63
Omoa, Cortés	6	3	7	6	17	6	45
Puerto Cortés, Cortés	6	7	21	5	13	8	60
San Manuel, Cortés	7	3	15	6	10	6	47
San Pedro Sula, Cortés	7	14	3	0	47	5	76
Tela, Atlántida	2	3	6	6	17	4	38
Villanueva, Cortés	8	11	8	4	10	4	45
Total por Actor	42	56	91	49	162	54	454

Actores por Municipio en la ZMVS

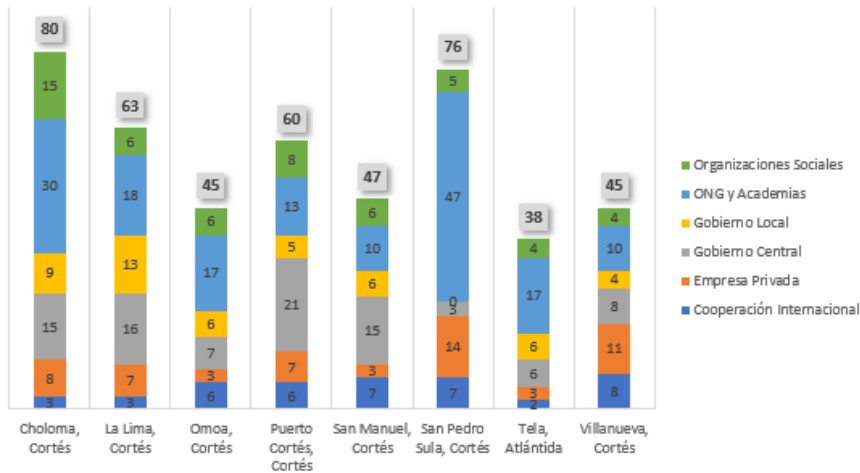

7. Fotos



MAPEO DE ACTORES EN EL FORTALECIMIENTO DE LA GOBERNANZA
PARA LA RESILIENCIA CLIMÁTICA DE LA ZONA METROPOLITANA DEL
VALLE DE SULA (ZMVS)

Municipio de San Manuel
Departamento de Cortés



AYUDA MEMORIA

GIRA DE CAMPO PARA EL MAPEO DE ACTORES EN EL FORTALECIMIENTO DE LA GOBERNANZA PARA LA RESILIENCIA CLIMÁTICA DE LA ZONA METROPOLITANA DEL VALLE DE SULA (ZMVS)

Fecha: 16 de enero de 2024

Lugar: Casa de la Cultura

Hora: 1:30 p.m. a 04:00 p.m.

Objetivo: Identificar a los actores involucrados en iniciativas para fortalecer la resiliencia climática en la Zona Metropolitana del Valle de Sula, con el propósito de fomentar la colaboración, generar sinergias efectivas y contribuir significativamente a la reducción de la vulnerabilidad y la mejora de la adaptación climática en dicha región.

Agenda.

Identificación de Actores Comprometidos en Fortalecer la Resiliencia Climática		
Hora	Tema	Responsable
01:30 – 01:45 (15 minutos)	Registro y presentación de los participantes	Todos los Participantes
01:45 – 01:55 (10 minutos)	Presentación del proceso para el Fortalecimiento de la Gobernanza para la Resiliencia Climática de ZMVS	Luis Maier
01:55 – 02:00 (5 minutos)	Presentación del Objetivo de la reunión.	Luis Maier
02:00 – 03:00 (60 minutos)	Análisis para identificar a los actores involucrados en el fortalecimiento de la resiliencia climática en el municipio.	Todos los Participantes
03:00 – 03:15 (15 minutos)	Coffee Break	Proveedor
03:15 – 03:30 (15 minutos)	Identificación de oportunidades de intercambio de información espacial	José Luis Portillo
03:30 - 03:50 (20 minutos)	Localización de fuentes de información acerca de asentamientos humanos vulnerables en el municipio.	Todos los Participantes
03:50 – 04:00 (10 minutos)	Conclusiones y Acuerdos	Todos los Participantes

Participantes.

No.	Nombre	Institución	Correo electrónico	Contacto
1	Ana Maria Mejia	SEGOB	Ana.mejia@sgjd.gob.hn	9420-3097
2	Juan Jose Serrano Guillen	UMA	Juanguillen@gmail.com	9432-4840
3	Carlos Ochoa	SEGOB	carlos8hn@gmail.com	8897-9347
4	Arles Ariel Cruz	Catastro	a.cruz@munismc.hn	9636-7195
5	Hector Ruiz Figueroa	Regional SERNA S. P. S.	regionalsps@serna.gob.hn	9288-0341
6	Yasser Calix	CEDVS-SIT	Ycalix.ingcedus@gmail.com	9667-5605
7	Digno Guzman	CEDVS-SIT	Gusman.reyes.ingcedus@gmail.com	9789-4908
8	Maicol Yanes	UGR	Yanesmaicol476@gmail.com	9789-4908
9	Nelson Josue Hernandez	CODEM	Nelsonjosue1997@gmail.com	9756-2745
10	Raquel Hernandez	CIMA	Hernandez_rodio@yahoo.com	8934-0434
11	Carlos Gustavo Andrade	Tec. PDM	Carlitos.gandrade@gmail.com	9872-9987
12	Ana Menbreño	UGR Asist.	Anamembreño24@gmail.com	3231-2353
13	Luis Obdulio Puerto Mejia	SubCoodinador-CODEM		9832-8163
14	Yeny Rivera	Municipalidad		3161-0505
15	Guadalupe Mendoza Garcia	Oficina de la Mujer	Ingrismendoza93@gmai.com	9687-4844

Apertura de la reunión.

La reunión se apertura a las 1:43 pm, seguidamente la presentación de cada uno de los participantes.

Desarrollo de la reunión.

El Ing. José Luis Portillo, consultor BID, en nombre del Arquitecto Luis Maier director de la Dirección de Urbanismo Municipal de la Secretaría de Gobernación, Justicia y Descentralización, realiza la presentación del contexto del convenio de cooperación técnica Honduras-BID HO-T1424 el cual cuenta con un fondo no reembolsable de \$500,000.

La participación de actores iniciales que son facilitadores para esta nueva estrategia de Gobernanza Territorial del Valle de Sula es:

- Secretaría de Gobernación, Justicia y Descentralización
- Secretaría de Infraestructura y Transporte
- Secretaría de Recursos Naturales
- Secretaría de Gestión de Riesgos y Contingencias Nacionales
- Universidad Nacional Autónoma de Honduras
- Mancomunidad Zona Metropolitana del Valle de Sula

Esta cooperación técnica cuenta con cuatro (4) componentes, donde el cuarto es “Fortalecer la gobernanza para recuperación post desastre en el Valle de Sula” y es liderado por la Secretaría de Gobernación, Justicia y Descentralización.

En base a este último componente la Secretaría de Gobernación, Justicia y Descentralización explica la importancia del desarrollo de cada uno de los productos involucrados.

Por tal razón se hace la presentación de la propuesta, la cual consiste en:

- Construcción gradual de un espacio público privado para la gobernanza territorial (EGT-VS)
- Diseño y montaje de un geo portal espacial (SIR VS)
- Pla territorial de acción estratégica para la Zona Metropolitana del Valle de Sula.

El objetivo es prestar la atención necesaria para atender la vulnerabilidad en todos los municipios comprendidos en la Zona Metropolitana del Valle de Sula, en base a información sistematizada en conjunto, para lograr una mejor organización y planificación territorial ante los eventos que provocan vulnerabilidad en la zona.

El Comité de Emergencia Municipal muestra datos e información sobre zonas más vulnerables, indican que presenta un 70% de afectación en el territorio esto por diferentes eventos.

Por Inundaciones

No	Comunidad	Cantidad de Hogares	Cantidad de Personas
1	Guadalupe	154	768
2	Omonita	139	695
3	Democracia	101	505
4	Liberacion	94	470
5	Remolino	96	480
6	El Banano	107	536
7	Fidel Cortes	94	472
8	Gonzalo Miranda	102	509
9	Renovacion	107	535
10	Corozal Monte Vista	108	539
11	27 de Mayo	113	565
12	Cowle	332	1660
13	La Mora	210	1052
14	Flores de Santa Rita	8	40
15	Gracias a Dios	8	42
16	Masicales	10	50
17	Bernardo Rivera	10	51
18	Playitas	4	22
19	Reyes Caballero	247	1234
20	Las Pinedas	521	2607
21	Real del Campo	104	521
22	Poder Ciudadano	72	361
<i>Total</i>		2743	13714

Por Deslizamiento

No	Comunidad	Cantidad de Hogares	Cantidad de Personas
1	Nueva Esperanza	126	630
2	Villa Vinda	124	619
3	Altos de la Sabana	69	343
<i>Total</i>		318	1592

Con la participación de todos los presentes se realiza el mapeo de los actores involucrados en el municipio, siendo estos de gobierno central, municipal, cooperantes extranjeros, ONG, empresa privada al igual que organizaciones de sociedad civil.

Actores en el Municipio de San Manuel, Cortés	
Entidad	Actores
Gobierno Central	15
Gobierno Local	6
Cooperación Internacional	7
Empresa Privada	3
ONG y Academias	10
Organizaciones Sociales	6
Total Actores	47

Actores en el Municipio de San Manuel, Cortés

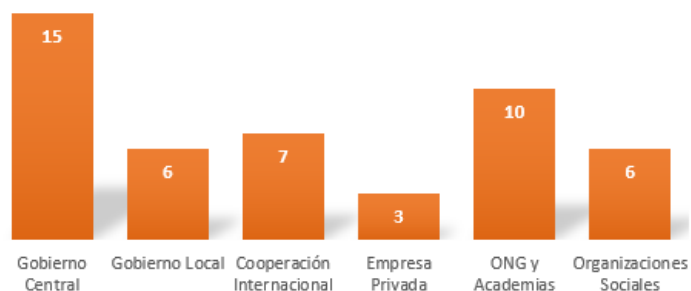

Acuerdos establecidos por todos los participantes.

8. La dirección de Urbanismo Municipal de la SEGOB comparte matriz de actores con el contacto de enlace de la municipalidad para que coordine que el mismo sea completado con nombres y teléfonos que están pendientes.
9. El CODEM enviará información de las zonas vulnerables, de preferencia en archivos Shapefile, para ser cargadas en geoportal.

Anexos.

1. Listado de participantes

LISTADO DE ASISTENCIA
Dirección General de Urbanismo Municipal

OBJETIVO DE LA REUNIÓN: Mapa de actores en el fortalecimiento de la gobernanza para la resiliencia climática
LUGAR: Casa de la Cultura, San Manuel, Cortes FECHA: 16 enero 2024 1:30 p.m

N°	NOMBRE	CARGO	INSTITUCIÓN	DIRECCIÓN ELECTRÓNICA	CELULAR	FIRMA
01	ANA MARIA MEJIA	Tec. Planificación	DEPT. DE URB.	ana.mejia@dgud.gob.hn	94203597	
02	(Ana) Roberto Citer	Unidad de Informa	DEPT. DE URB.	robto.citer@dgud.gob.hn	88979379	
03	Juan Carlos Serrano Guillén	Director	UMA	juancarloserrano5@gmail.com	91324940	
04	Alejo Arce Cordero	Jefe de la Unidad	Muni S.M.C.	a.arce@muni.smc.hn	94367193	
05	Hector Ortiz Figueroa	Coordinador	Regional Seno de S	regioortiz@scsna.gob.hn	9280241	
06	Yasser Celler	Jefe de Asesor	CEBUS-SIT	yasser.celler@smic.com	9687805	
07	Diana Guzmán	Coordinador	CEBUS-SIT	guzmanregional@smic.com	9709690	
08	Miguel Gadea	Coordinador	UGR - M.S.M.C.	miguel.gadea@smic.com	3171240	
09	Nelson José Hernández	Secretario	CODEM-SMC	nhernandez1991@gmail.com	97562745	
10	Rafael Raymundo	Asesor	Eina	rafaelr2004@yahoo.com	87940191	
11	Carlos Gustavo Adams M.	Tec. P.D.M	Muni S.M.C.	carlos.gadams@gmail.com	76721982	
12	Ana Momberto	Asist. UGR	Municipalidad	anamomberto2024@gmail.com	32316237	
13	Luis Abelardo Puerto Mejía	Subcoordinador	Co.D.F.M.	luispuerto2024@gmail.com	98728113	
14	Yeny Riveca	Asist. UGR	Municipalidad	yenyriveca@gmail.com	31610505	
15	Guadalupe Mendoza García	Oficial de Mapa	Municipalidad	guzmanmendoza@gmail.com	98874344	
16						
17						
18						
19						
20						

2. Actores

GOBIERNO CENTRAL Y MUNICIPAL

Organización o Institución	Representante	Contacto	Categoría
FINES	Carolina Pineda		Regional
COPECO	Irene Amador		
SIT	Maylin Suarez		
CE	Escuela Gileno		
Gobernación	Alvaro Solisano		
SEDESOL - Red Solidaria	Jose Carlos Cordona - a través de la Gobernadora		
SAS			
ONCTA			
Secretaría de Derechos Humanos	Ursula Torres - Miria Gutierrez	98863287	
Secretaría de Defensa - Base Ana Amado Escalón	Subsecretario Ornelana		
Secretaría de Educación	Julio Amaya	95340215	
Secretaría de Salud	Laura Fernández	94639668	
SEMUR	Ministra Doris Garcia	31700707	
Ciudad Mujer	Laura	98704259	
INICOP	Ryan Ramirez	95388041	

GOBIERNO CENTRAL Y MUNICIPAL

Organización o Institución	Representante	Contacto	Categoría
Unidad de Gestión de Riesgo	Maicol Yanes		Local
Diversión Social	Martin Castro		
UMA	Juan Serrano		
Unidad Técnica Municipal	Nelson Hernández		
CODELES	Maritza López	89659103	
Regidores			

COOPERACIÓN INTERNACIONAL

Organización o Institución	Representante	Contacto	Categoría
Vision Mundial	Nelson López	32987600	Regional
Acción Contra el Hambre	Maryori	96725230	
PMMA-Programa Mundial de Alimentación	Ingris Núñez	32882053	
CARITAS	Fausto Castillo	98795890	
USAID	Eddi Benitez	32737046	
WWF	Mauricio Mejia	33037881	
Habitat para la Humanidad	Oscar Diaz	31919002	

EMPRESA PRIVADA

Organización o Institución	Representante	Contacto	Categoría
Compañía Agrícola CIMA	Rodin Hernández		Regional
COSEMI - Cooperativa Agropecuaria San Manuel Urua Limón	Marcos Merlo	88242123	
Asucarera Hondureña	Ing. Mondragón	99925007	

ONG Y ACADEMIA

Organización o Institución	Representante	Contacto	Categoría
Cruz Roja Hondureña			Regional
Che Relief	Daniel Benitez	99484771	
Unidad Color Rosa	Omer	87823721	
Iglesia Evangélica - Socorro de lo Alto	Walter Fernández	95420910	
CAODA Internacional	Lissy Pasquel	97849437	
Organización Foro Sida	Daniel	94411423	
FUNADEH	Evel Yanes	92334077	
UNAH VS	Claudia Reyes	99941181	
CEPUDO	Roger	94997770	
Food for the Poor - Azucarera Hondureña - Furbuzcar	Jose Varela	94696272	

ORGANIZACIONES SOCIALES

Organización o Institución	Representante	Contacto	Categoría
Patronatos	Gisela Carranza		Regional
Red de Mujeres	Guadalupe Mendoza	98843541	
Mujeres Emprendedoras s3	Dinora Garcia	98924079	
Mujeres Emprendedoras s4	Sibbel Reyes	32865672	
Mujeres Emprendedoras s1	Evelin Sierra	97670057	
Red de Mujeres	Kelly Patricia	89680297	

3. Integración de Actores en la Zona Metropolitana del Valle de Sula

Municipios	Cooperación Internacional	Empresa Privada	Gobierno Central	Gobierno Local	ONG y Academias	Organizaciones Sociales	Total
Choloma, Cortés	3	8	15	9	30	15	80
La Lima, Cortés	3	7	16	13	18	6	63
Omoa, Cortés	6	3	7	6	17	6	45
Puerto Cortés, Cortés	6	7	21	5	13	8	60
San Manuel, Cortés	7	3	15	6	10	6	47
San Pedro Sula, Cortés	7	14	3	0	47	5	76
Tela, Atlántida	2	3	6	6	17	4	38
Villanueva, Cortés	8	11	8	4	10	4	45
Total por Actor	42	56	91	49	162	54	454

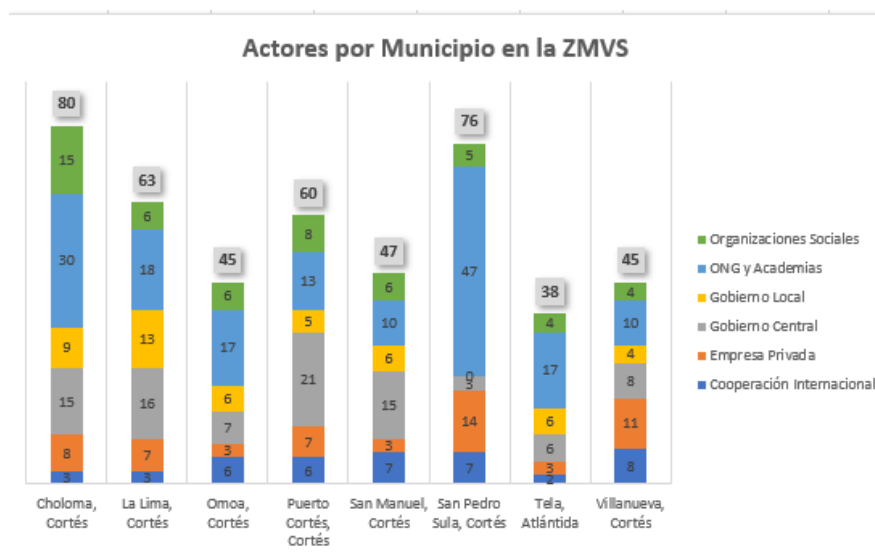

4. Fotos



MAPEO DE ACTORES EN EL FORTALECIMIENTO DE LA GOBERNANZA
PARA LA RESILIENCIA CLIMÁTICA DE LA ZONA METROPOLITANA DEL
VALLE DE SULA (ZMVS)

Municipio de Omoa
Departamento de Cortés



AYUDA MEMORIA

GIRA DE CAMPO PARA EL MAPEO DE ACTORES EN EL FORTALECIMIENTO DE LA GOBERNANZA PARA LA RESILIENCIA CLIMÁTICA DE LA ZONA METROPOLITANA DEL VALLE DE SULA (ZMVS)

Fecha: 17 de enero de 2024

Lugar: Salón sesiones de la Alcaldía Municipal

Hora: 9:00 a.m. a 11:30 a.m.

Objetivo: Identificar a los actores involucrados en iniciativas para fortalecer la resiliencia climática en la Zona Metropolitana del Valle de Sula, con el propósito de fomentar la colaboración, generar sinergias efectivas y contribuir significativamente a la reducción de la vulnerabilidad y la mejora de la adaptación climática en dicha región.

Agenda.

Identificación de Actores Comprometidos en Fortalecer la Resiliencia Climática		
Hora	Tema	Responsable
09:00 – 09:15 (15 minutos)	Registro y presentación de los participantes	Todos los Participantes
09:15 – 09:25 (10 minutos)	Presentación del proceso para el Fortalecimiento de la Gobernanza para la Resiliencia Climática de ZMVS	Luis Maier
09:25 – 09:30 (5 minutos)	Presentación del Objetivo de la reunión.	Luis Maier
09:30 – 10:30 (60 minutos)	Análisis para identificar a los actores involucrados en el fortalecimiento de la resiliencia climática en el municipio.	Todos los Participantes
10:30 – 10:45 (15 minutos)	Coffee Break	Proveedor
10:45 – 11:00 (15 minutos)	Identificación de oportunidades de intercambio de información espacial	José Luis Portillo
11:00 - 11:20 (20 minutos)	Localización de fuentes de información acerca de asentamientos humanos vulnerables en el municipio.	Todos los Participantes
11:20 – 11:30 (10 minutos)	Conclusiones y Acuerdos	Todos los Participantes

Participantes.

N°	Nombre	Institución	Contacto	
1	Ana María Mejía	SEGOB	Ana.mejia@sgjd.gob.hn	9420-3097
2	Leonardo Serrano Portillo	Vice Alcalde	Serrano1933portillo@gmail.com	3333-9519
3	Moisés Castro	CODEM	Moisescastro5@gmail.com	3398-2992
4	Joel Bonilla	Desarrollo Comunitario	comunitariodesarrollo@gmail.com	9940-8708
5	Nahún Gómez	COPECO	Nahungomez2@gmail.com	9980-5690
6	Alexander Velásquez	Catastro Municipalidad	1997@hotmail.com	3268-5689
7	Frank Sierra Cabrera	PMD Municipalidad	Focal.omoa1@gmail.com	9542-1653
8	Yasser Cálix	Jefe Análisis CEDUS-SIT	Gcalix.ingcedus@gmail.com	9667-5605
9	Digno Guzmán	Coordinador CEDUS-SIT	Guzmanreyes.ingcedus@gmail.com	9789-4908
10	Ricardo Alvarado	Alcalde Municipal	ricardoalvaradoe@gmail.com	3191-4454
11	Bernardo Ferman	Director de Justicia Municipal	Juzgado.omoa@gmail.com	8970-5072
12	José Luis Portillo	Consultor BID-SGJD	jporti@gmail.com	3243-9750
13	Luis Manuel Maier	Director DGUM	Luis.maier@sgjd.gob.hn	
14	Carlos Ochoa	UCIUM-SEGOB	Carlos8ahn@gmail.com	8897-9347

Apertura de la reunión.

La reunión se apertura a las 9:45 am, seguidamente la presentación de cada uno de los participantes.

Desarrollo de la reunión.

El Arquitecto Luis Maier como director de la Dirección de Urbanismo Municipal de la Secretaría de Gobernación, Justicia y Descentralización, realiza la presentación del contexto del convenio de cooperación técnica Honduras-BID HO-T1424 el cual cuenta con un fondo no reembolsable de \$500,000.

La participación de actores iniciales que son facilitadores para esta nueva estrategia de Gobernanza Territorial del Valle de Sula es:

- Secretaría de Gobernación, Justicia y Descentralización
- Secretaría de Infraestructura y Transporte
- Secretaría de Recursos Naturales
- Secretaría de Gestión de Riesgos y Contingencias Nacionales
- Universidad Nacional Autónoma de Honduras
- Mancomunidad Zona Metropolitana del Valle de Sula

Esta cooperación técnica cuenta con cuatro (4) componentes, donde el cuarto es “Fortalecer la gobernanza para recuperación post desastre en el Valle de Sula” y es liderado por la Secretaría de Gobernación, Justicia y Descentralización.

En base a este último componente la Secretaría de Gobernación, Justicia y Descentralización explica la importancia del desarrollo de cada uno de los productos involucrados.

Por tal razón se hace la presentación de la propuesta, la cual consiste en:

- Construcción gradual de un espacio público privado para la gobernanza territorial (EGT-VS)
- Diseño y montaje de un geo portal espacial (SIR VS)
- Pla territorial de acción estratégica para la Zona Metropolitana del Valle de Sula.

El objetivo es prestar la atención necesaria para atender la vulnerabilidad en todos los municipios comprendidos en la Zona Metropolitana del Valle de Sula, en base a información sistematizada en conjunto, para lograr una mejor organización y planificación territorial ante los eventos que provocan vulnerabilidad en la zona.

El Comité de Emergencia Municipal muestra datos e información sobre zonas vulnerables que se han visto afectadas en diferentes eventos de inundaciones por lluvia.

Indican que la información de las afectaciones del municipio está registrada en el informe de riesgos que lo recibe COPECO.

Con la participación de todos los presentes se realiza el mapeo de los actores involucrados en el municipio, siendo estos de gobierno central, municipal, cooperantes extranjeros, ONG, empresa privada al igual que organizaciones de sociedad civil.

Actores en el Municipio de Omoa, Cortés	
Entidad	Actores
Gobierno Central	7
Gobierno Local	6
Cooperación Internacional	6
Empresa Privada	3
ONG y Academias	17
Organizaciones Sociales	6
Total Actores	45

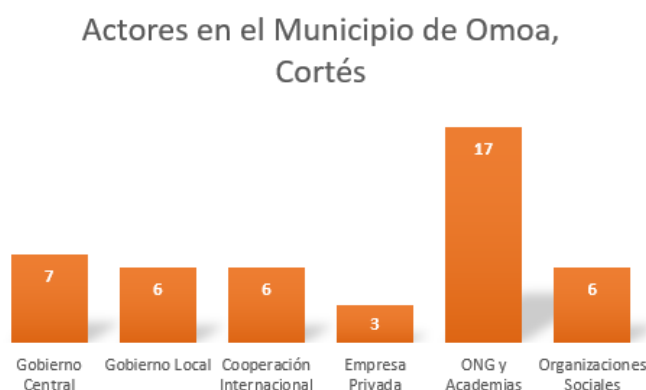

Acuerdos establecidos por todos los participantes.

10. La dirección de Urbanismo Municipal de la SEGOB comparte matriz de actores con el enlace del municipio para que lo completen con nombres y teléfonos que están pendientes.
11. Responsables de CODEM y Catastro municipal compartirán con la Unidad de Gestión de Información de Urbanismo Municipal y consultor BID del Geo Portal toda la información geográfica que

contengan, de preferencia en formato GIS Shapefile para poder ser cargada en plataforma geo espacial.

Anexos.

1. Listado de participantes

LISTADO DE ASISTENCIA
Dirección General de Urbanismo Municipal

OBJETIVO DE LA REUNIÓN: *Mapeo de Actores en el fortalecimiento de la gobernanza para la resiliencia climática*
LUGAR: *Salón Municipal de Omasa, Cortés* FECHA: *17 enero 2024* 9:00 a.m.

N°	NOMBRE	CARGO	INSTITUCIÓN	DIRECCIÓN ELECTRÓNICA	CELULAR	FIRMA
01	ANA MARIA MEJIA	T. PLAN URBANA	DGUM - SEGOB	ana.mejia@dgum.gob.hn	9470 3097	<i>[Firma]</i>
02	Leonardo Guapo Barba	Vice Alcalde	Municipalidad Omasa	leonardo.guapo@masa.gob.hn	3333 7511	<i>[Firma]</i>
03	Mónica E. Castro	OFIC. RR.D	CODEM	monicacastro5@gmail.com	3398 2998	<i>[Firma]</i>
04	Sueli Bevilacqua	Director D.S.C	Municipalidad	comunicacion@masa.gob.hn	77405705	<i>[Firma]</i>
05	Nahum Gomez	jefe de geocodificación	COPELU	nahumgomez@gmail.com	440-5698	<i>[Firma]</i>
06	ALEXANDER VELASQUEZ	T. CANTONERO	Municipalidad	1999@hotmail.com	3268-5689	<i>[Firma]</i>
07	Frank Sigua Cabeza	PDH	Municipalidad	frank.sigua@gmail.com	4542-1653	<i>[Firma]</i>
08	Yasser Gil	Jefe de Asesoría	CEDES - SIT	y.gil@ceces.gov.hn	9087-5607	<i>[Firma]</i>
09	Digno Guzman	Coordinador	CEDES - SIT	guzman.digno@ceces.gov.hn	9289 4400	<i>[Firma]</i>
10	Ricardo Alvarado	Alcalde	Municipalidad	ricardo.alvarado@masa.gob.hn	3191 4454	<i>[Firma]</i>
11	Bernardo Ferman	Director de Justicia	Municipalidad	bernardeferman@gmail.com	84 70-5078	<i>[Firma]</i>
12	José Luis Portillo	consultor	BID - S&D	jportillo@gmail.com	324 37750	<i>[Firma]</i>
13	LUIS RAFAEL MAIER	D. DGUM	SGSP	luis.maier@sgsp.gob.hn		<i>[Firma]</i>
14						
15						
16						
17						
18						
19						
20						

2. Actores

GOBIERNO CENTRAL Y MUNICIPAL

Organización o Institución	Representante	Contacto	Categoría
COPECO			Regional
SIT			
SEDECOAS FMD			
Gobernación de Cortés	Alexa Solórzano		
SEDESOL			
Empresa Nacional Portuaria			
Dirección Marina Mercante			

GOBIERNO CENTRAL Y MUNICIPAL

Organización o Institución	Representante	Contacto	Categoría
CODEM			Local
Policía Municipal (justicia)			
UMA			
OSMA			
Desarrollo Comunitario			
UTM Unidad Técnica Municipal			
Catastro			
Contabilidad y Presupuesto			

COOPERACION INTERNACIONAL

Organización o Institución	Representante	Contacto	Categoría
Cooperación Alemana			Regional
Cooperación Irlandesa			
Cooperación Española			
USAID			
Unión Europea			
BID			

EMPRESA PRIVADA

Organización o Institución	Representante	Contacto	Categoría
Gas del Caribe			Regional
La Cervecería Hondureña			
Plásticos Vanguardia			

ONG Y ACADEMIA

Organización o Institución	Representante	Contacto	Categoría
Cámara de Comercio			Regional
Cámara de Turismo			
GOAL			
CASIM			
MéxicoMundi			
CCO Cargos de Conservación de Omasa			
CEM Centro de Estudios Marinos			
CIAT			
PROVECO Fundación Ecosostenible			
CEPUDO			
UNICEF			
FUNDEF			
TICOMI			
UNITEC			
Club de Leones			
Club Rotario			
Fundación Campaña			

ORGANIZACIONES SOCIALES

Organización o Institución	Representante	Contacto	Categoría
Red municipal de Mujeres			
Federación de Pescadores			
Asociación de Juntas de Agua			
Asociación de Iglesias Evangélicas			
Federación de Patronatos			
CCT Comisión Ciudadana de Transparencia			

3. Integración de Actores en la Zona Metropolitana del Valle de Sula

Municipios	Cooperación Internacional	Empresa Privada	Gobierno Central	Gobierno Local	ONG y Academias	Organizaciones Sociales	Total
Choloma, Cortés	3	8	15	9	30	15	80
La Lima, Cortés	3	7	16	13	18	6	63
Omoa, Cortés	6	3	7	6	17	6	45
Puerto Cortés, Cortés	6	7	21	5	13	8	60
San Manuel, Cortés	7	3	15	6	10	6	47
San Pedro Sula, Cortés	7	14	3	0	47	5	76
Tela, Atlántida	2	3	6	6	17	4	38
Villanueva, Cortés	8	11	8	4	10	4	45
Total por Actor	42	56	91	49	162	54	454

Actores por Municipio en la ZMVS

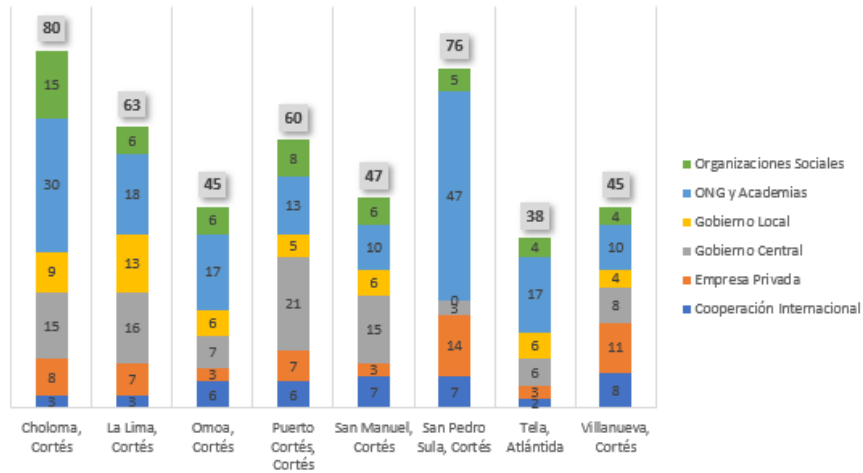

4. Fotos



MAPEO DE ACTORES EN EL FORTALECIMIENTO DE LA GOBERNANZA
PARA LA RESILIENCIA CLIMÁTICA DE LA ZONA METROPOLITANA DEL
VALLE DE SULA (ZMVS)

Municipio de Puerto Cortés
Departamento de Cortés



AYUDA MEMORIA

GIRA DE CAMPO PARA EL MAPEO DE ACTORES EN EL FORTALECIMIENTO DE LA GOBERNANZA PARA LA RESILIENCIA CLIMÁTICA DE LA ZONA METROPOLITANA DEL VALLE DE SULA (ZMVS)

Fecha: 17 de enero de 2024

Lugar: Salón de la Alcaldía Municipal

Hora: 1:30 p.m. a 04:00 p.m.

Objetivo: Identificar a los actores involucrados en iniciativas para fortalecer la resiliencia climática en la Zona Metropolitana del Valle de Sula, con el propósito de fomentar la colaboración, generar sinergias efectivas y contribuir significativamente a la reducción de la vulnerabilidad y la mejora de la adaptación climática en dicha región.

Agenda.

Identificación de Actores Comprometidos en Fortalecer la Resiliencia Climática		
Hora	Tema	Responsable
01:30 – 01:45 (15 minutos)	Registro y presentación de los participantes	Todos los Participantes
01:45 – 01:55 (10 minutos)	Presentación del proceso para el Fortalecimiento de la Gobernanza para la Resiliencia Climática de ZMVS	Luis Maier
01:55 – 02:00 (5 minutos)	Presentación del Objetivo de la reunión.	Luis Maier
02:00 – 03:00 (60 minutos)	Análisis para identificar a los actores involucrados en el fortalecimiento de la resiliencia climática en el municipio.	Todos los Participantes
03:00 – 03:15 (15 minutos)	Coffee Break	Proveedor
03:15 – 03:30 (15 minutos)	Identificación de oportunidades de intercambio de información espacial	José Luis Portillo
03:30 - 03:50 (20 minutos)	Localización de fuentes de información acerca de asentamientos humanos vulnerables en el municipio.	Todos los Participantes
03:50 – 04:00 (10 minutos)	Conclusiones y Acuerdos	Todos los Participantes

Participantes.

No.	Nombre y Apellido	Institución	Correo electrónico	Contacto
1	Ana Mejía	Tec. Plan. Urbano. - SEGOB	ana.mejia@sgjd.gob.hn	9420-3097
2	Luis Portillo	Consultor - BID-SGJD	jporti@gmail.com	3243-9750
3	Digno Guzman	Coordinador - CEDVS-SIT	guzmanreyes.ingcedvs@gmail.com	9789-4908
4	Yasser Calix	Jefe de Analisis - CEDVS-SIT	ycalix.ingcedvs@gmail.com	9667-5605
5	Martin Yobany Rodriguez	Promotor Social - Municipalidad de Puerto Cortes	yovanirodriguez1622@gmail.com	9454-2236
6	Kenia Maria Perez	Encargado Ext.Agua - Municipalidad de Puerto Cortes	extensionaagupecuaria@gmailpuertocortes.hn	3333-7615
7	Carlos Roberto Ochoa	UCIUM - SEGOB	carlos8ahn@gmail.com	8897-9347
8	Yolibeth del Cid	Directora Ejecutiva - CCIPCO	camaradecomerciopuertocortes@gmail.com	9705-3742
9	Sergio Danilo Oliva	Asistente DMA/CODEM - CODEM	sergio_doc89@hotmail.com	9866-1889
10	Carlos Lenin Vasquez	Asistente - MPC/DEL	cleninv1977@gmail.com	9649-8094
11	Camila Padilla	Jefatura - DIFP/MPC	camilapadilla89qgmail.com	9766-2408
12	Julio De Leon	Tecnico Sist. Catastro - MPC	deleonrivera@gmail.com	9899-4246
13	Bebergue RODRIGUEZ	Procurador/ORT - MPC/ORT	ordenamientoterritorial@ampuertocortes.hn	9801-9280
14	Waldina Castro	Psicologa OMM - MPC	omujer@ampuertocortes.hn	9843-0078
15	Jennifer Izaguirre	Coordinador OMM - MPC	gaby_izaguirre2489@hotmail.com	9791-7232

Apertura de la reunión.

La reunión se apertura a las 2:00 pm, seguidamente la presentación de cada uno de los participantes.

Desarrollo de la reunión.

El Arquitecto Luis Maier como director de la Dirección de Urbanismo Municipal de la Secretaría de Gobernación, Justicia y Descentralización, realiza la presentación del contexto del convenio de cooperación técnica Honduras-BID HO-T1424 el cual cuenta con un fondo no reembolsable de \$500,000.

La participación de actores iniciales que son facilitadores para esta nueva estrategia de Gobernanza Territorial del Valle de Sula es:

- Secretaría de Gobernación, Justicia y Descentralización
- Secretaría de Infraestructura y Transporte
- Secretaría de Recursos Naturales
- Secretaría de Gestión de Riesgos y Contingencias Nacionales
- Universidad Nacional Autónoma de Honduras

- Mancomunidad Zona Metropolitana del Valle de Sula

Esta cooperación técnica cuenta con cuatro (4) componentes, donde el cuarto es “Fortalecer la gobernanza para recuperación post desastre en el Valle de Sula” y es liderado por la Secretaría de Gobernación, Justicia y Descentralización.

En base a este último componente la Secretaría de Gobernación, Justicia y Descentralización explica la importancia del desarrollo de cada uno de los productos involucrados.

Por tal razón se hace la presentación de la propuesta, la cual consiste en:

- Construcción gradual de un espacio público privado para la gobernanza territorial (EGT-VS)
- Diseño y montaje de un geo portal espacial (SIR VS)
- Pla territorial de acción estratégica para la Zona Metropolitana del Valle de Sula.

El objetivo es prestar la atención necesaria para atender la vulnerabilidad en todos los municipios comprendidos en la Zona Metropolitana del Valle de Sula, en base a información sistematizada en conjunto, para lograr una mejor organización y planificación territorial ante los eventos que provocan vulnerabilidad en la zona.

El Comité de Emergencia Municipal muestra datos e información sobre zonas más vulnerables ubicados en el sector noreste y centro este, esto por las aguas desbordadas del río Chamelecón y el río Ulua. Solicitan al Centro de Estudios del Valle de Sula CEDVS-SIT el mejoramiento de obras de contención.

Con la participación de todos los presentes se realiza el mapeo de los actores involucrados en el municipio, siendo estos de gobierno central, municipal, cooperantes extranjeros, ONG, empresa privada al igual que organizaciones de sociedad civil.

Actores en el Municipio de Puerto Cortés, Cortés	
Entidad	Actores
Gobierno Central	21
Gobierno Local	5
Cooperación Internacional	6
Empresa Privada	7
ONG y Academias	13
Organizaciones Sociales	8
Total Actores	60



Acuerdos establecidos por todos los participantes.

1. La dirección de Urbanismo Municipal de la SEGOB comparte matriz de actores con el enlace municipal para que coordine con sus equipos que sea completado con nombres y teléfonos que están pendientes.

- El CODEM enviará información de las zonas vulnerables que necesitan reubicación y zonas donde pueden darse estas reubicaciones.

Anexos.

- Listado de participantes

LISTADO DE ASISTENCIA						
Dirección General de Urbanismo Municipal						
OBJETIVO DE LA REUNIÓN: <u>Mapas de Actores en el fortalecimiento de la gobernanza para la Resiliencia Climática</u>						
LUGAR: <u>Salón Municipal de Puerto Cortés, Cortés</u> FECHA: <u>17 enero 2024, 1:30 p.m.</u>						
N°	NOMBRE	CARGO	INSTITUCIÓN	DIRECCIÓN ELECTRÓNICA	CELULAR	FIRMA
01	Ana Mejía Mejía	Tec. Plan Urbana	DGPT-SGID	ana.mejia@sgid.gob.hn	99205077	
02	Jose Luis Vazquez	coady. ur	SGID	luis.vazquez@sgid.gob.hn	22439102	
03	Diego de Jesús Guzmán	Coordinador	CEDEYS-SIT	diego.guzman@sgid.gob.hn	99274408	
04	Yosor Gil	Jefe de Área	CEMUS-SPT	gyl.yosor@gmail.com	9661-8808	
05	Martin Yobany Rodríguez	Promotor Social	Municipalidad PC	martinrodriguez162@gmail.com	99494282	
06	Franco Maza Pineda	Asesor Ed. Ambiental	Municipio Cortés	franco.maza@sgid.gob.hn	33321615	
07	Luis Roberto Oliva	UEUM	SESOB	lrobliva@seob.gob.hn	88977367	
08	Elizabeth Del Cid	Directora Ejecutiva	CCIPCO	elizabeth.delcid@ccipco.gob.hn	97053742	
09	Bertha Damián Oliva	Asistente DTM/UEUM	COBEN	bertha.oliva@coben.gob.hn	98661879	
10	Carlos Jesús Viquez	Asistente	MPC/DEL	carlos.viquez@mpc.gob.hn	96478054	
11	Carmita Padilla	Secretaria	DEPD/MPO	carmita.padilla@mpc.gob.hn	96624081	
12	Julio De Leon	Tecnico Sist Gest	MPC	deleonjulio@gmail.com	96934266	
13	Walter Ferrer	Asesor	MPC/COM	walter.ferrer@mpc.gob.hn	96940580	
14	Wilmara Castro Sumbal	Psicóloga OMI	MPC	wilmaracastro@mpc.gob.hn	99332038	
15	León Sobieski Rogaine	Coordinador DTM	MPC	leon.sobieski@mpc.gob.hn	99117286	
16	Luis M. Maier	Director	SESOB	luis.maier@sgid.gob.hn	99288771	
17						
18						
19						
20						

- Actores

Organización o Institución	Representante	Contacto	Categoría
COPECO			Regional
Instituto de la Propiedad			
Gobernación			
Secretaría de Planificación			
SEMUR			
SAR			
ED			
SENA			
SAG			
Secretaría de Salud			
SENAU			
Migración			
SIT			
SEDECOAS/PAIS			
Secretaría de Educación			

Organización o Institución	Representante	Contacto	Categoría
SEMPRENSE			Nacional
ARSA			
Empresa Nacional Portuaria			
Dirección de Marina Mercante			Local
Operadores de Justicia (Seguridad y Defensa)			
ENEE			
CODEM			
Gerencia de Planificación y Desarrollo			
Gerencia Técnica			
Gerencia de Comunicaciones			
Gerencia Financiera			

Organización o Institución	Representante	Contacto	Categoría
USAID			Regional
UECA			
Unión Europea			
Cooperación Alemana			
Cooperación Española			
Cooperación Suiza			

Organización o Institución	Representante	Contacto	Categoría
Avenza			Regional
Operadora Portuaria Centroamericana			
Terminal Especializada de Honduras			
Grupo Logis			
UNO Honduras			
Tesaco Chevron			
Aguas de Puerto Cortés			

Organización o Institución	Representante	Contacto	Categoría
FUNDEF			Regional
CEPUDO			
Médicos Mundi			
GLU			
ODAL			
CASA - Sembrando Esperanza			
LUH			
UNAH - Teicentro (maestría en demografía)			
TUOHU			
Centro de Estudios Marino			
Hábitat para la Humanidad			
Naciones Unidas			
FINA			

Organización o Institución	Representante	Contacto	Categoría
Patronatos Sectoriales			Regional
Clubs Rurales			
Red Municipal de Mujeres			
Asociación de Iglesias Evangélicas			
Asociación de Juntas de Agua			
CODES			
Mesa de DEL			
Consejo de Desarrollo Municipal			

3. Integración de Actores en la Zona Metropolitana del Valle de Sula

Municipios	Cooperación Internacional	Empresa Privada	Gobierno Central	Gobierno Local	ONG y Academias	Organizaciones Sociales	Total
Choloma, Cortés	3	8	15	9	30	15	80
La Lima, Cortés	3	7	16	13	18	6	63
Omoa, Cortés	6	3	7	6	17	6	45
Puerto Cortés, Cortés	6	7	21	5	13	8	60
San Manuel, Cortés	7	3	15	6	10	6	47
San Pedro Sula, Cortés	7	14	3	0	47	5	76
Tela, Atlántida	2	3	6	6	17	4	38
Villanueva, Cortés	8	11	8	4	10	4	45
Total por Actor	42	56	91	49	162	54	454

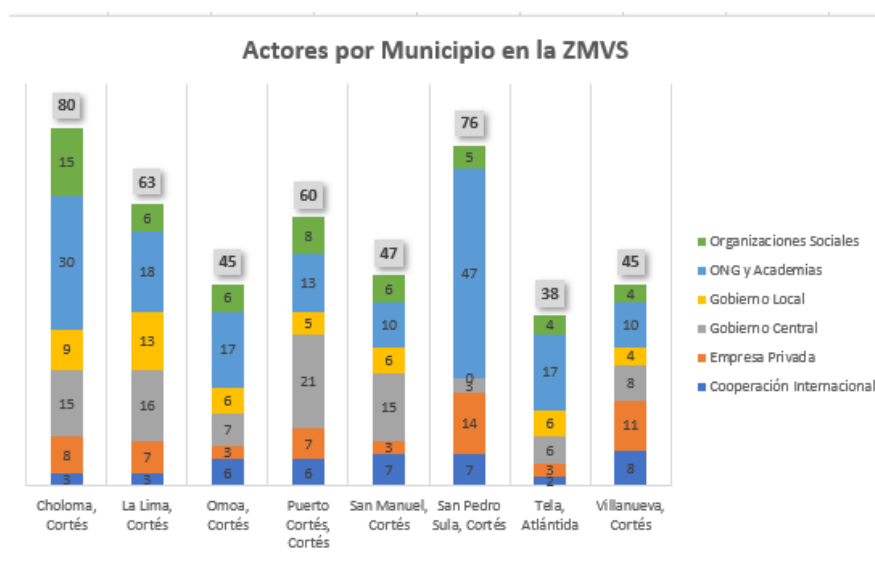

4. Fotos



**MAPEO DE ACTORES EN EL FORTALECIMIENTO DE LA GOBERNANZA
PARA LA RESILIENCIA CLIMÁTICA DE LA ZONA METROPOLITANA DEL
VALLE DE SULA (ZMVS)**

**Municipio de Tela
Departamento de Atlántida**



AYUDA MEMORIA

GIRA DE CAMPO PARA EL MAPEO DE ACTORES EN EL FORTALECIMIENTO DE LA GOBERNANZA PARA LA RESILIENCIA CLIMÁTICA DE LA ZONA METROPOLITANA DEL VALLE DE SULA (ZMVS)

Fecha: 18 de enero de 2024

Lugar: Salón de la Alcaldía Municipal de Tela

Hora: 9:00 a.m. a 11:30 a.m.

Objetivo: Identificar a los actores involucrados en iniciativas para fortalecer la resiliencia climática en la Zona Metropolitana del Valle de Sula, con el propósito de fomentar la colaboración, generar sinergias efectivas y contribuir significativamente a la reducción de la vulnerabilidad y la mejora de la adaptación climática en dicha región.

Agenda.

Identificación de Actores Comprometidos en Fortalecer la Resiliencia Climática		
Hora	Tema	Responsable
09:00 – 09:15 (15 minutos)	Registro y presentación de los participantes	Todos los Participantes
09:15 – 09:25 (10 minutos)	Presentación del proceso para el Fortalecimiento de la Gobernanza para la Resiliencia Climática de ZMVS	Luis Maier
09:25 – 09:30 (5 minutos)	Presentación del Objetivo de la reunión.	Luis Maier
09:30 – 10:30 (60 minutos)	Análisis para identificar a los actores involucrados en el fortalecimiento de la resiliencia climática en el municipio.	Todos los Participantes
10:30 – 10:45 (15 minutos)	Coffee Break	Proveedor
10:45 – 11:00 (15 minutos)	Identificación de oportunidades de intercambio de información espacial	José Luis Portillo
11:00 - 11:20 (20 minutos)	Localización de fuentes de información acerca de asentamientos humanos vulnerables en el municipio.	Todos los Participantes
11:20 – 11:30 (10 minutos)	Conclusiones y Acuerdos	Todos los Participantes

Participantes.

No.	Nombre	Institución	Correo electrónico	Contacto
1	Marco Madrid	Promotor - Municipalidad de Tela	agromadrid111p@gmail.com	9871-1537
2	Ana María Mejía	Tec. Pln. Urbana - DGUM-SEGOB	ana.mejia@sgjd.gob.hn	9420-3097
3	Carlos Valle	Gerente UMA - UMA-Municipalidad	c.valle74@yahoo.es	9436-7939
4	Isamar Cerezo	Coord. OMM - Municipalidad de Tela	isamarsps@icloud.com	9753-7925
5	Oscar Geovany Miller	Gerente CODEM - Municipalidad de Tela	oscardemiller.27@hotmail.es	3346-9125
6	Víctor Duarte	Asesor General - Municipalidad de Tela	victor.henry@umah.edu.hn	9920-9103
7	Héctor Omar Licona	Insp. De Permisos - Municipalidad de Tela		9943-8318
8	Carlos Ochoa	ICIUM - SEGOB	carlos8ahn@gmail.com	8897-9347
9	Yasser Calix	Jefe de Análisis - CEDVS-SIT	ycalix.ingcedvs@gmail.com	9667-5605
10	Digno Guzmán	Coordinador - CEDVS-SIT	guzmanreyes.ingcedvs@gmail.com	9789-4908
11	José Luis Portillo	Consultor BID-SGJD	jporti@gmail.com	3243-9750

Apertura de la reunión.

La reunión se apertura a las 9:15 am, seguidamente la presentación de cada uno de los participantes.

Desarrollo de la reunión.

El Ing. José Luis Portillo, consultor BID, en nombre del Arquitecto Luis Maier director de la Dirección de Urbanismo Municipal de la Secretaría de Gobernación, Justicia y Descentralización, realiza la presentación del contexto del convenio de cooperación técnica Honduras-BID HO-T1424 el cual cuenta con un fondo no reembolsable de \$500,000.

La participación de actores iniciales que son facilitadores para esta nueva estrategia de Gobernanza Territorial del Valle de Sula es:

- Secretaría de Gobernación, Justicia y Descentralización
- Secretaría de Infraestructura y Transporte
- Secretaría de Recursos Naturales
- Secretaría de Gestión de Riesgos y Contingencias Nacionales
- Universidad Nacional Autónoma de Honduras
- Mancomunidad Zona Metropolitana del Valle de Sula

Esta cooperación técnica cuenta con cuatro (4) componentes, donde el cuarto es “Fortalecer la gobernanza para recuperación post desastre en el Valle de Sula” y es liderado por la Secretaría de Gobernación, Justicia y Descentralización.

En base a este último componente la Secretaría de Gobernación, Justicia y Descentralización explica la importancia del desarrollo de cada uno de los productos involucrados.

Por tal razón se hace la presentación de la propuesta, la cual consiste en:

- Construcción gradual de un espacio público privado para la gobernanza territorial (EGT-VS)
- Diseño y montaje de un geo portal espacial (SIR VS)
- Pla territorial de acción estratégica para la Zona Metropolitana del Valle de Sula.

El objetivo es prestar la atención necesaria para atender la vulnerabilidad en todos los municipios comprendidos en la Zona Metropolitana del Valle de Sula, en base a información sistematizada en conjunto, para lograr una mejor organización y planificación territorial ante los eventos que provocan vulnerabilidad en la zona.

El Comité de Emergencia Municipal muestra datos e información sobre zonas vulnerables ubicadas en el sector Ramal del tigre con 16 comunidades y 150 familias afectadas, en el sector de rio tinto tienen acceso solo por vía marítima, en el sector Merion es afectado por el río San Alejo, sus mayores afectaciones se dan por el río Ulua, por esa razón solicitan mejoramiento de bordos porque consideran que es difícil hacer reubicación de las familias.

Este municipio es parte de la Comisión Ejecutiva de municipios del golfo, que comprende municipios desde Guatemala hasta Trujillo, Colón.

Con la participación de todos los presentes se realiza el mapeo de los actores involucrados en el municipio, siendo estos de gobierno central, municipal, cooperantes extranjeros, ONG, empresa privada al igual que organizaciones de sociedad civil.

Actores en el Municipio de Tela, Atlántida	
Entidad	Actores
Gobierno Central	6
Gobierno Local	6
Cooperación Internacional	2
Empresa Privada	3
ONG y Academias	17
Organizaciones Sociales	4
Total Actores	38



Acuerdos establecidos por todos los participantes.

12. La dirección de Urbanismo Municipal de la SEGOB comparte matriz de actores con el enlace del municipio para que lo completen con nombres y teléfonos que están pendientes.

13. Responsable de Catastro municipal compartirá con la Unidad de Gestión de Información de Urbanismo Municipal y consultor BID del Geo Portal toda la información geográfica que contengan, de preferencia en formato GIS Shapefile para poder ser cargada en plataforma geo espacial.

Anexos.

1. Listado de participantes

LISTADO DE ASISTENCIA
Dirección General de Urbanismo Municipal

OBJETIVO DE LA REUNIÓN: Mapas de Actores en el fortalecimiento de la gobernanza para la resiliencia climática
LUGAR: Salón Presidencial de la Alcaldía Municipal de Tela, Atl. FECHA: 16 enero de 2024 9:00 a.m.

N°	NOMBRE	CARGO	INSTITUCIÓN	DIRECCIÓN ELECTRÓNICA	CELULAR	FIRMA
01	Mónica A. Rodríguez	Presidenta	Municipalidad	mcomunal@mun.gov.hn	7021-5533	[Firma]
02	Ang. Tatiana Trujillo	Asesora Urbana	DEPT. URBANISMO	ang.trujillo@mun.gov.hn	94203997	[Firma]
03	Carla de Valle García	Gerente DMA	DMA Municipalidad	carla.valle@mun.gov.hn	7436 7939	[Firma]
04	Isamar Nolasco	Coordinador	Municipalidad	isamar.nolasco@mun.gov.hn	94203996	[Firma]
05	Yolanda Guevara	Coordinadora	Municipalidad	yolanda.guevara@mun.gov.hn	586 9725	[Firma]
06	Yolanda Guevara	Asesora general	Municipalidad	yolanda.guevara@mun.gov.hn	94203996	[Firma]
07	Yolanda Guevara	Asesora general	Municipalidad	yolanda.guevara@mun.gov.hn	94203996	[Firma]
08	Yolanda Guevara	Asesora general	Municipalidad	yolanda.guevara@mun.gov.hn	94203996	[Firma]
09	Yolanda Guevara	Asesora general	Municipalidad	yolanda.guevara@mun.gov.hn	94203996	[Firma]
10	Yolanda Guevara	Asesora general	Municipalidad	yolanda.guevara@mun.gov.hn	94203996	[Firma]
11	Yolanda Guevara	Asesora general	Municipalidad	yolanda.guevara@mun.gov.hn	94203996	[Firma]
12						
13						
14						
15						
16						
17						
18						
19						
20						

2. Actores

GOBIERNO CENTRAL Y MUNICIPAL

Organización o Institución	Representante	Contacto	Categoría
Gobernación (PDM, Secretaría General, Finanzas, Educación, SIT, COPECO, ICF)	Ciro Navarro	95623355	Regional

GOBIERNO CENTRAL Y MUNICIPAL

Organización o Institución	Representante	Contacto	Categoría
CODEM	Oscar Milla	9449125	Local
Catastro	David Reyes	31700971	
Obras Públicas	Alexa Nolasco	98880063	
Participación Ciudadana	Lizian García, Ena Flores, Carla Lemus	9619537, 97122651, 98192542	
Oficina de la Mujer	Isamar Nuñez	97537925	
DMA	Carlos Valle	94567999	

COOPERACIÓN INTERNACIONAL

Organización o Institución	Representante	Contacto	Categoría
ONU Habitat	Claudia Mondragón		Regional
USAID	Miriam Rojas – Director Regional	94380931	

EMPRESA PRIVADA

Organización o Institución	Representante	Contacto	Categoría
Tela Marine	Arnold Borcoski	33918587	Regional
Tela Divers	Edro Morillo		
Grupo Jaramar (AGROTOR)	Lendi Salinas	89278722	
	Dani Gabriel		

ONG Y ACADEMIA

Organización o Institución	Representante	Contacto	Categoría
Cámara de Comercio	Carlos Avila	32983956	Regional
Cámara de Turismo	Meydi	87871848	
SIT	Miriam Rojas – Director Regional	94380931	
UNAH – ITST	Gustavo Adolfo Rodríguez	99108098	
Metropolitana			
UCEM			
UNITEC			
Instituto Triunfo de la Cruz			
Instituto San Antonio			
CIAT – Comité Interinstitucional Ambiental de PROCLASATE	Carlos Valle		
Asociación de Pastores	Nelson Bustamante	97693165	
Club Rotario (Rotaract)	Pastor Santos Henríquez Reyes	99167549	
Club de Leones	Tiffany Licóna	96449565	
Asociación de Ganadores de Tela	Luis Martínez	98964230	
Coral Reef Alliance	Fabrizio Calix	98623972	
AMATELA	Julio San Martín	95354813	
	Sobeida Nuñez	94670788	

ORGANIZACIONES SOCIALES

Organización o Institución	Representante	Contacto	Categoría
Red de Mujeres	Gregoria Gimenez		Regional
CODECO	Calista Martínez	89121799	
Mujeres Libres	Calista Martínez	99610751	
Asociación de Mujeres Campesinas de Lencueta	Leny Bustamante		

3. Integración de Actores en la Zona Metropolitana del Valle de Sula

Municipios	Cooperación Internacional	Empresa Privada	Gobierno Central	Gobierno Local	ONG y Academias	Organizaciones Sociales	Total
Choloma, Cortés	3	8	15	9	30	15	80
La Lima, Cortés	3	7	16	13	18	6	63
Omoa, Cortés	6	3	7	6	17	6	45
Puerto Cortés, Cortés	6	7	21	5	13	8	60
San Manuel, Cortés	7	3	15	6	10	6	47
San Pedro Sula, Cortés	7	14	3	0	47	5	76
Tela, Atlántida	2	3	6	6	17	4	38
Villanueva, Cortés	8	11	8	4	10	4	45
Total por Actor	42	56	91	49	162	54	454

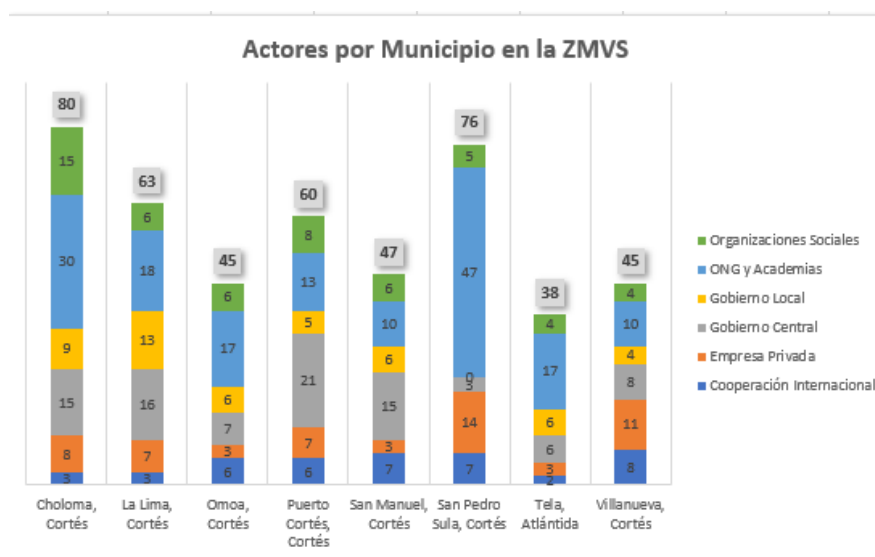

4. Fotos



MAPEO DE ACTORES EN EL FORTALECIMIENTO DE LA GOBERNANZA
PARA LA RESILIENCIA CLIMÁTICA DE LA ZONA METROPOLITANA DEL
VALLE DE SULA (ZMVS)

Municipio de El Progreso
Departamento de Yoro



AYUDA MEMORIA

GIRA DE CAMPO PARA EL MAPEO DE ACTORES EN EL FORTALECIMIENTO DE LA GOBERNANZA PARA LA RESILIENCIA CLIMÁTICA DE LA ZONA METROPOLITANA DEL VALLE DE SULA (ZMVS)

Fecha: 18 de enero de 2024

Lugar: Salón de la Alcaldía Municipal de El Progreso, Yoro

Hora: 2:00 p.m. a 04:30 p.m.

Objetivo: Identificar a los actores involucrados en iniciativas para fortalecer la resiliencia climática en la Zona Metropolitana del Valle de Sula, con el propósito de fomentar la colaboración, generar sinergias efectivas y contribuir significativamente a la reducción de la vulnerabilidad y la mejora de la adaptación climática en dicha región.

Agenda.

Identificación de Actores Comprometidos en Fortalecer la Resiliencia Climática		
Hora	Tema	Responsable
02:00 – 02:15 (15 minutos)	Registro y presentación de los participantes	Todos los Participantes
02:15 – 02:25 (10 minutos)	Presentación del proceso para el Fortalecimiento de la Gobernanza para la Resiliencia Climática de ZMVS	Luis Maier
02:25 – 02:30 (5 minutos)	Presentación del Objetivo de la reunión.	Luis Maier
02:30 – 03:30 (60 minutos)	Análisis para identificar a los actores involucrados en el fortalecimiento de la resiliencia climática en el municipio.	Todos los Participantes
03:30 – 03:45 (15 minutos)	Coffee Break	Proveedor
03:45 – 04:00 (15 minutos)	Identificación de oportunidades de intercambio de información espacial	José Luis Portillo
04:00 - 04:20 (20 minutos)	Localización de fuentes de información acerca de asentamientos humanos vulnerables en el municipio.	Todos los Participantes
04:20 – 04:30 (10 minutos)	Conclusiones y Acuerdos	Todos los Participantes

Participantes.

No.	Nombre	Institución	Correo electrónico	Contacto
1	Ana Mejía	Tec. Plan. Urbana - DGUM-SEGOB	ana.mejia@sgjd.gob.hn	9420-3097
2	Carlos Humberto Escobar	Asesor Ambiental - Cámara de Comercio	chescobar0419@yahoo.com	9525-2550
3	Fredy Roberto Aguilar	Gerente Ambiental - Municipalidad de Progreso	fredyaguilar8@yahoo.es	3340-9649
4	Luis Flores	Asistente GRU - Municipalidad de Progreso	luisfloresmejia993@gmail.com	3296-5852
5	María José Tejada	mlpyme/DEL - Municipalidad de Progreso	mipyme.muni@gmail.com	9973-3908
6	Víctor Moncada	DOT - Municipalidad de Progreso	jefe_catastro@munielprogreso.hn	9893-5860
7	Cinthia Aracely Abreu	Gerente Desarrollo Social - Municipalidad de Progreso	gerenciadesarrollosocial712@gmail.com	9498-7013
8	Ramon Rodríguez	Encargado de OTGR - Municipalidad de Progreso		
9	Nancy Hernández	Oficina de la Mujer - Municipalidad de Progreso	nanhg2784@gmail.com	8801-2653
10	Margott Chochi	vicepresidente - Cruz Roja		3266-5598
11	Yasser Calix	Jefe de Análisis - CEDVS-SIT	ycalix.ingcedvs@gmail.com	9667-5605
12	Javier Fajardo	Sub Director - CCIP	asistentecorp@gmail.com	
13	Digno Guzmán	Coordinador - CEDVS-SIT	guzmanreyes.ingcedvs@gmail.com	9789-4908

Apertura de la reunión.

La reunión se apertura a las 2:20 pm, seguidamente la presentación de cada uno de los participantes.

Desarrollo de la reunión.

El Ing. José Luis Portillo, consultor BID, en nombre del Arquitecto Luis Maier director de la Dirección de Urbanismo Municipal de la Secretaría de Gobernación, Justicia y Descentralización, realiza la presentación del contexto del convenio de cooperación técnica Honduras-BID HO-T1424 el cual cuenta con un fondo no reembolsable de \$500,000.

La participación de actores iniciales que son facilitadores para esta nueva estrategia de Gobernanza Territorial del Valle de Sula es:

- Secretaría de Gobernación, Justicia y Descentralización
- Secretaría de Infraestructura y Transporte
- Secretaría de Recursos Naturales
- Secretaría de Gestión de Riesgos y Contingencias Nacionales
- Universidad Nacional Autónoma de Honduras
- Mancomunidad Zona Metropolitana del Valle de Sula

Esta cooperación técnica cuenta con cuatro (4) componentes, donde el cuarto es “Fortalecer la gobernanza para recuperación post desastre en el Valle de Sula” y es liderado por la Secretaría de Gobernación, Justicia y Descentralización.

En base a este último componente la Secretaría de Gobernación, Justicia y Descentralización explica la importancia del desarrollo de cada uno de los productos involucrados.

Por tal razón se hace la presentación de la propuesta, la cual consiste en:

- Construcción gradual de un espacio público privado para la gobernanza territorial (EGT-VS)
- Diseño y montaje de un geo portal espacial (SIR VS)
- Pla territorial de acción estratégica para la Zona Metropolitana del Valle de Sula.

El objetivo es prestar la atención necesaria para atender la vulnerabilidad en todos los municipios comprendidos en la Zona Metropolitana del Valle de Sula, en base a información sistematizada en conjunto, para lograr una mejor organización y planificación territorial ante los eventos que provocan vulnerabilidad en la zona.

El Comité de Emergencia Municipal muestra datos e información sobre zonas más vulnerables categorizadas de riesgo ALTO, ubicados por sectores.

Sector	Comunidades	Viviendas	Personas	Nivel de Riesgo
Ex Campos Bananeros #1	22	1,854	9,270	ALTO
Ex Campos Bananeros #2	16	2,804	14,020	ALTO
Guanchias	5	367	1,835	ALTO
Urbano Rivera del Río Ulua	7	2,679	13,395	ALTO

El mapeo de los actores involucrados con la resiliencia climática en el municipio de El Progreso no fue posible desarrollarlo durante la reunión.

Acuerdos establecidos por todos los participantes.

1. La dirección de Urbanismo Municipal de la SEGOB comparte el archivo con los formatos de matriz de actores a la Ing. Cinthia Aracely Abreu, gerente de Desarrollo Social, que junto a su equipo coordinará para que el mismo sea llenado con los actores involucrados en el municipios, nombres y teléfonos de los contactos.
2. El CODEM enviará información de las zonas vulnerables que necesitan reubicación y zonas donde pueden darse estas reubicaciones.

Anexos.

1. Listado de participantes

LISTADO DE ASISTENCIA
Dirección de Urbanismo Municipal

OBJETIVO DE LA REUNIÓN: Mapas de Actores en el fortalecimiento de la Gobernancia para la resiliencia Climática
LUGAR: Salón de Reuniones de la Alcaldía Municipal de El Progreso FECHA: 16 de enero de 2024, 2:00 p.m.

N°	NOMBRE	CARGO	INSTITUCIÓN	DIRECCIÓN ELECTRÓNICA	CELULAR	FIRMA
01	ANA MARÍA TESIA	Tec. Planif. Urbana	Dgum - SEGOB	ana.maria@sqd.gob.hn	9420 3097	[Firma]
02	Carlos Humberto Escobar	Asesor Ambiental	Comunidad de Organizaciones	carlosescobar@comunidaddeorganizaciones.com	9125-2530	[Firma]
03	Fredy Roberto Aguilar	Gerente Ambiental	Municipalidad El Progreso	fredyaguilar@elprogreso.gub.hn	3309449	[Firma]
04	Walter Flores	Asesor GRU	Municipalidad El Progreso	walter.flores@elprogreso.gub.hn	9916580	[Firma]
05	Mayra Joh Tejeda	Mipyme / DEL	Municipalidad	mipyme.munel@gmail.com	99733908	[Firma]
06	Victor Mercado	DOT	Municipalidad	victor.mercado@elprogreso.gub.hn	98771860	[Firma]
07	Cynthia Aracely Abreu	Coordinadora Social	Municipalidad El Progreso	cynthia.abreu@elprogreso.gub.hn	9998-7073	[Firma]
08	Carla Rosalva	Coordinadora de OTU	Municipalidad	carla.rosalva@gmail.com		[Firma]
09	Nancy Hernández	Operaria de la Mujer	Municipalidad	nancyh9780@gmail.com	80012033	[Firma]
10	Margarita Chahu	Jefa de Oficina	Cruz Roja	chahu.margarita@gmail.com	3266-5998	[Firma]
11	Geiser Felix	Jefe de Oficina	REDUS-OSIT	geiser.felix@gmail.com	9887-5805	[Firma]
12	Dansen Fernando	Sub Director	CRIP	dansen.fernando@gmail.com		[Firma]
13	Diana de Jesús Guzmán	Coordinadora	CEDEVS - SIT	dianaguzman@gmail.com	9789-8970	[Firma]
14	Silvia Alvarado	Terapeuta Conductual	Municipalidad	silvia.alvarado@gmail.com	99519231	[Firma]
15						
16						
17						
18						
19						
20						

2. Integración de Actores en la Zona Metropolitana del Valle de Sula

Municipios	Cooperación Internacional	Empresa Privada	Gobierno Central	Gobierno Local	ONG y Academias	Organizaciones Sociales	Total
Choloma, Cortés	3	8	15	9	30	15	80
La Lima, Cortés	3	7	16	13	18	6	63
Omoa, Cortés	6	3	7	6	17	6	45
Puerto Cortés, Cortés	6	7	21	5	13	8	60
San Manuel, Cortés	7	3	15	6	10	6	47
San Pedro Sula, Cortés	7	14	3	0	47	5	76
Tela, Atlántida	2	3	6	6	17	4	38
Villanueva, Cortés	8	11	8	4	10	4	45
Total por Actor	42	56	91	49	162	54	454

Actores por Municipio en la ZMVS

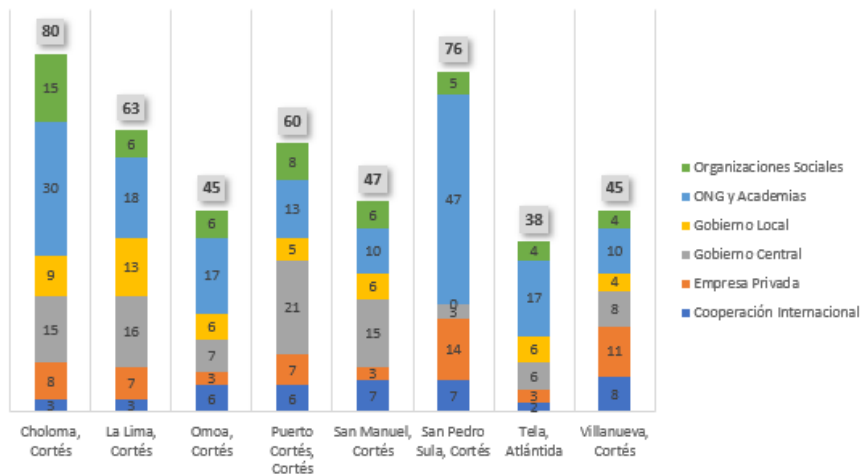

3. Fotos



MAPEO DE ACTORES EN EL FORTALECIMIENTO DE LA GOBERNANZA
PARA LA RESILIENCIA CLIMÁTICA DE LA ZONA METROPOLITANA DEL
VALLE DE SULA (ZMVS)

Municipio de San Pedro Sula
Departamento de Cortés



AYUDA MEMORIA

GIRA DE CAMPO PARA EL MAPEO DE ACTORES EN EL FORTALECIMIENTO DE LA GOBERNANZA PARA LA RESILIENCIA CLIMÁTICA DE LA ZONA METROPOLITANA DEL VALLE DE SULA (ZMVS)

Fecha: 19 de enero de 2024

Lugar: Salón de conferencia de Gerencia de Apoyo a la prestación de Servicios, Edificio Plaza

Hora: 9:00 a.m. a 11:30 a.m.

Objetivo: Identificar a los actores involucrados en iniciativas para fortalecer la resiliencia climática en la Zona Metropolitana del Valle de Sula, con el propósito de fomentar la colaboración, generar sinergias efectivas y contribuir significativamente a la reducción de la vulnerabilidad y la mejora de la adaptación climática en dicha región.

Agenda.

Identificación de Actores Comprometidos en Fortalecer la Resiliencia Climática		
Hora	Tema	Responsable
09:00 – 09:15 (15 minutos)	Registro y presentación de los participantes	Todos los Participantes
09:15 – 09:25 (10 minutos)	Presentación del proceso para el Fortalecimiento de la Gobernanza para la Resiliencia Climática de ZMVS	Luis Maier
09:25 – 09:30 (5 minutos)	Presentación del Objetivo de la reunión.	Luis Maier
09:30 – 10:30 (60 minutos)	Análisis para identificar a los actores involucrados en el fortalecimiento de la resiliencia climática en el municipio.	Todos los Participantes
10:30 – 10:45 (15 minutos)	Coffee Break	Proveedor
10:45 – 11:00 (15 minutos)	Identificación de oportunidades de intercambio de información espacial	José Luis Portillo
11:00 - 11:20 (20 minutos)	Localización de fuentes de información acerca de asentamientos humanos vulnerables en el municipio.	Todos los Participantes
11:20 – 11:30 (10 minutos)	Conclusiones y Acuerdos	Todos los Participantes

Participantes.

No.	Nombre	Institución	Correo electrónico	Contacto
1	Luis Alberto Carpintero	Asesor Legal - MSPS	luis.carpintero@sanpedrosula.hn	9991-4024
2	José Luis Portillo	Consultor - BID-SGUD	jporti@gmail.com	3243-9750
3	Daniela Sarahi Marcia	Coordinador de Proyecto - GIPSS/MSPS	daniela.mancia@sanpedrosula.hn	9627-6182
4	Ana María Mejía	Tec. Plan. Urbana - DGUM-SGUD	ana.mejia@sgjd.gob.hn	9420-3097
5	Héctor Ruiz Figueroa	Coordinador - Regional Serna SPS	regionalsps@serna.gob.hn	9288-0341
6	Carlos Ochoa	ICIUM - SEGOB	carlos8a@gmail.com	8897-9347
7	Luis Maier	Director DGUM - SEGOB	luis.maier@sgjd.gob.hn	9392-8871
8	Maloy Portillo	Coordinador PMDM - M-SPS	maloyportillo@gmail.com	9920-8216
9	Digno de Jesús Guzmán	Coordinador - CEDVS-SIT	guzmanreyes.ingcedvs@gmail.com	97894908
10	Yasser Calix	Jefe de Análisis - SCEDVS-SIT	gcalix.ingcedvs@gmail.com	96675605
11	Armando Antúnez	Gerente - GAPSS	tomas.antunez@sps.hn	3334-6759
12	Amanda Alvarenga	Asesor Legal-VID - SGJD	amandaalvarenga3@gmail.com	3264-6500
13	Maribel Hernández	Asesor Org.-Civiles - SGJD	maribelhsor@gmail.com	9894-1011
14	Israel Rubí	Director - PMDM	krael.rubi@sps.hn	3152-2841
15	Jenni Prado	Jefe Urb/Coord. - MSPS	jennieprado@hotmail.com	9813-9571
16	Thania Michel Meléndez	Coor.Oficina de la Mujer - MSPS	thania.melendez@sanpedrosula.hn	3324-8631
17	Vanessa Rodríguez	Gte. Desarrollo Empresarial - CCIC	misionescomerciales@ccichonduras.org	9460-0580

Apertura de la reunión.

La reunión se apertura a las 9:56 am, seguidamente la presentación de cada uno de los participantes.

Desarrollo de la reunión.

El Arquitecto Luis Maier director de la Dirección de Urbanismo Municipal de la Secretaría de Gobernación, Justicia y Descentralización, realiza la presentación del contexto del convenio de cooperación técnica Honduras-BID HO-T1424 el cual cuenta con un fondo no reembolsable de \$500,000.

La participación de actores iniciales que son facilitadores para esta nueva estrategia de Gobernanza Territorial del Valle de Sula es:

- Secretaría de Gobernación, Justicia y Descentralización
- Secretaría de Infraestructura y Transporte
- Secretaría de Recursos Naturales

- Secretaría de Gestión de Riesgos y Contingencias Nacionales
- Universidad Nacional Autónoma de Honduras
- Mancomunidad Zona Metropolitana del Valle de Sula

Esta cooperación técnica cuenta con cuatro (4) componentes, donde el cuarto es “Fortalecer la gobernanza para recuperación post desastre en el Valle de Sula” y es liderado por la Secretaría de Gobernación, Justicia y Descentralización.

En base a este último componente la Secretaría de Gobernación, Justicia y Descentralización explica la importancia del desarrollo de cada uno de los productos involucrados.

Por tal razón se hace la presentación de la propuesta, la cual consiste en:

- Construcción gradual de un espacio público privado para la gobernanza territorial (EGT-VS)
- Diseño y montaje de un geo portal espacial (SIR VS)
- Pla territorial de acción estratégica para la Zona Metropolitana del Valle de Sula.

El objetivo es prestar la atención necesaria para atender la vulnerabilidad en todos los municipios comprendidos en la Zona Metropolitana del Valle de Sula, en base a información sistematizada en conjunto, para lograr una mejor organización y planificación territorial ante los eventos que provocan vulnerabilidad en la zona.

El Arquitecto Israel Rubí como director del Plan Maestro de Desarrollo Municipal expone aspectos demográficos y socioeconómicos de la ciudad como ser:

- Se promedia que viven 4.5 personas por vivienda.
- 35% de la población procede de otros departamentos, lo más representativos son Copán, Santa Barbara, Yoro y Comayagua.
- Las mujeres representan el 51% de la población.
- Un 5% de la población económicamente activa recibe salario mínimo mensual.
- Un 52.8% se ha consolidado en los últimos 10 años, teniendo un alto promedio de tenencia de ocupación, 88.6% es propietaria, 4.4% alquila y 7% se encuentra es un espacio prestado.

Con la participación de todos los presentes se realiza el mapeo de los actores involucrados en el municipio, siendo estos de gobierno central, municipal, cooperantes extranjeros, ONG, empresa privada al igual que organizaciones de sociedad civil.

Actores en el Municipio de San Pedro Sula, Cortés	
Entidad	Actores
Gobierno Central	3
Gobierno Local	0
Cooperación Internacional	7
Empresa Privada	14
ONG y Academias	47
Organizaciones Sociales	5
Total Actores	76

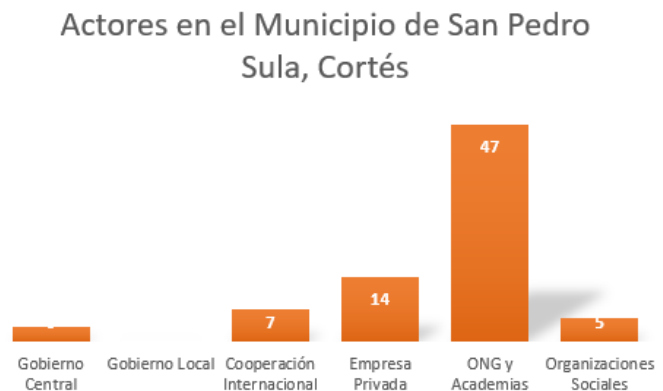



Acuerdos establecidos por todos los participantes.

1. La dirección de Urbanismo Municipal de la SEGOB comparte matriz de actores con la unidad de Desarrollo Económico Local para que la completen con nombres y teléfonos que están pendientes.
2. La dirección de PMDM compartirá información sobre el PMDM, ver si hay accesibilidad a más información los planes de riesgo municipal información que es importante sistematizar para que pueda ser cargada en Geo Portal de la ZMVS.

Anexos.

1. Listado de participantes

  LISTADO DE ASISTENCIA Dirección General de Urbanismo Municipal						
OBJETIVO DE LA REUNIÓN: Mapa de Actores en el fortalecimiento de la gobernancia para la realización climática LUGAR: GAPEP, San Pedro Sula, Cortés FECHA: 19 de enero de 2024, 9:00 a.m.						
N°	NOMBRE	CARGO	INSTITUCIÓN	DIRECCIÓN ELECTRÓNICA	CELULAR	FIRMA
01	Luis Alberto Cordero	Asesor Legal	MSPS	luis.cordero@sego.gov.hn	999-4024	[Firma]
02	José Luis Pacheco	cooperador	BID - SEGO	j.pacheco@sego.gov.hn	73-337150	[Firma]
03	Daniela Sosa Alvarado	Coordinadora Regional	SEGOB	daniela.sosa@sego.gov.hn	5423 6152	[Firma]
04	Angela María Mejía	T. Especial. Urbana	DUPM-SEGO	angela.mejia@sego.gov.hn	9420 3097	[Firma]
05	Hector José Hernández	Coordinador	SEGOB	hector.hernandez@sego.gov.hn	999-232317	[Firma]
06	Carla R. Giluz	SEGOB	SEGOB	carla.giluz@sego.gov.hn	8077793	[Firma]
07	Luis M. MAÍSE	Dueño, Dignat	SEGOB	luis.maize@sego.gov.hn	933 28811	[Firma]
08	Adrián A. Perillo García	Coordinador	M-SPS	adrian.perillo@sego.gov.hn	9328 2116	[Firma]
09	Diana de Jesús Guzmán	Coordinadora	CEINS-SIT	diana.guzman@sego.gov.hn	77019908	[Firma]
10	Josée Latorre	Jefe de Oficina	RDUV-SIT	josee.latorre@sego.gov.hn	9487 361	[Firma]
11	Armando Alvarado	Asesor	SEGOB	armando.alvarado@sego.gov.hn	344 6715	[Firma]
12	Armando Alvarado	Asesor Legal-UD	SEGOB	armando.alvarado@sego.gov.hn	3263 6009	[Firma]
13	Armando Alvarado	Asesor Legal-UD	SEGOB	armando.alvarado@sego.gov.hn	939 2441	[Firma]
14	Armando Alvarado	Asesor Legal-UD	SEGOB	armando.alvarado@sego.gov.hn	9322 6441	[Firma]
15	Lorena Prado	Asesor Legal-UD	MSPS	lorena.prado@sego.gov.hn	7829 231	[Firma]
16	Tranica Michel Méndez	Asesor Legal-UD	MSPS	tranica.mendez@sego.gov.hn	3314 2637	[Firma]
17	Verónica Rodríguez	Asesor Legal-UD	OCIC	veronica.rodriguez@sego.gov.hn	744 0 280	[Firma]
18						
19						
20						

2. Actores



  GOBIERNO CENTRAL Y MUNICIPAL			
Organización o Institución	Representante	Contacto	Categoría
SAHPROVI			
Ferrocarril Nacional			
Ciudad Mujer			

  COOPERACION INTERNACIONAL			
Organización o Institución	Representante	Contacto	Categoría
USAID (HMS, Creando mi futuro aquí, Unidos por la justicia, Justicia efectiva, CARE)			
Cooperación Suiza			
MECIDI			
Unión Europea			
Cooperación Alemana GIZ			
JICA			
KOICA			

  EMPRESA PRIVADA			
Organización o Institución	Representante	Contacto	Categoría
Consejería Hondureña			Regional
CAISA			
Grupo Bahim 2			
INVERSA			
Lerach & Cia.			
CEPEL			
Plásticos Vanguardia			
Agua de San Pedro			
Edificantes			
Siglo 21			
Protona			
Grupo Terra			
EMISA			
Corporación Lady Lee			

  ORGANIZACIONES SOCIALES			
Organización o Institución	Representante	Contacto	Categoría
Redes de Mujeres por Barrios			
Red Municipal de Mujeres			
CODELES			
Patronatos			
Grupos Deportivos			

  ONG Y ACADEMIA			
Organización o Institución	Representante	Contacto	Categoría
Cruz Roja			Regional
COM			
IGUAL			
Mi Vecindario Fronteras			
FINADEH			
Hábitat para la Humanidad			
CARITAS			
People Blue			
FUNDARISE			
Cámara de Comercio			
Urbán Mundial			
IODEF Organización de Desarrollo Empresarial Femenino			
ONU (Programas)			
Water for people			
Fundación Neerudón			
CRS			
CASPM			
Hondu Café			
Club Rotario			
Club de Leones			
Colegios Profesionales			
Colegio de Arquitectos			
Colegio de Ingenieros			
Colegio de Ambientales			
CHICO			
ANCI			
Colegio de Economistas			
CHEC			

  ONG Y ACADEMIA			
Organización o Institución	Representante	Contacto	Categoría
UNAH VVS			Nacional
UNITEC			
USAP			
UNICAH			
LUTH			
LUCEMN			Local
UCRICH			
Universidad Jesus de Nazareth			
Pedagógica			
CEDAC			
Asociación Hondureña de Maquilladores			
Fundación Terra			
Fundación Daunsa			
Asociación de Urbanizadores (ASUPROVI)			
Cooperativas de Viviendas			
Asociación de Patronos			
Acadéceste de San Pedro Sula			
UNH-LH			
ENAT			

3. Integración de Actores en la Zona Metropolitana del Valle de Sula

Municipios	Cooperación Internacional	Empresa Privada	Gobierno Central	Gobierno Local	ONG y Academias	Organizaciones Sociales	Total
Choloma, Cortés	3	8	15	9	30	15	80
La Lima, Cortés	3	7	16	13	18	6	63
Omoa, Cortés	6	3	7	6	17	6	45
Puerto Cortés, Cortés	6	7	21	5	13	8	60
San Manuel, Cortés	7	3	15	6	10	6	47
San Pedro Sula, Cortés	7	14	3	0	47	5	76
Tela, Atlántida	2	3	6	6	17	4	38
Villanueva, Cortés	8	11	8	4	10	4	45
Total por Actor	42	56	91	49	162	54	454

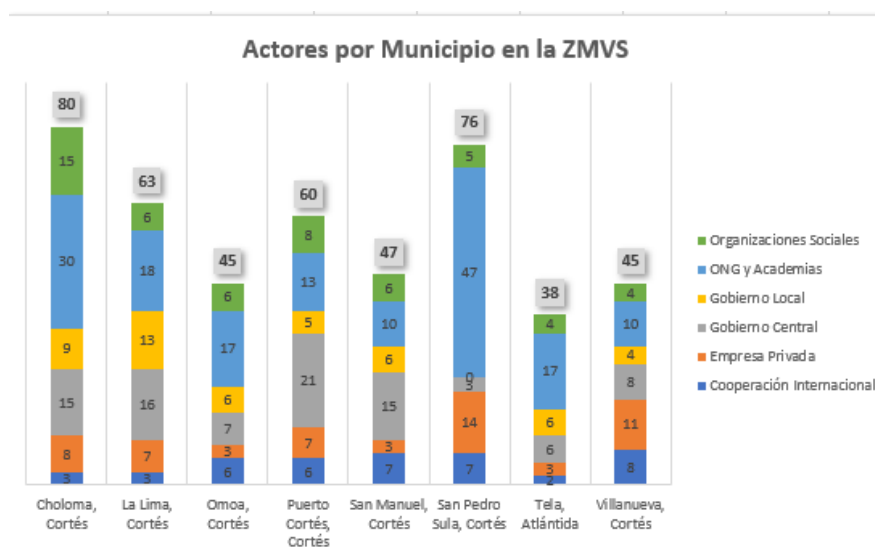

4. Fotos



Anexo 4: Gobernanza y Desarrollo Territorial en la Zona Metropolitana del Valle de Sula (ZMVS, Honduras)

La Zona Metropolitana del Valle de Sula (ZMVS) es uno de los territorios de mayor importancia para el desarrollo social y económico de Honduras, en ella se genera alrededor del 55% del PIB Nacional, lo que representa cerca del 40 % de las exportaciones nacionales. Por otro lado, alberga un aproximado del 30% de la población hondureña, es decir unos dos millones de personas habitan y/o laboran en esta región. Este porcentaje continúa incrementándose, tomando en consideración la migración desde zonas rurales y urbanas del país hacia la ZMVS, siendo este es uno de los factores que aceleran el proceso de urbanización de la ZMVS, con una tasa de crecimiento de aproximadamente 4% anual.

Este proceso de crecimiento urbano y metropolitano acelerado, ha venido ocurriendo de manera descontrolada. No obstante la existencia de instrumentos de Planificación Territorial, entre ellos un Plan de Desarrollo Regional (PDROT), Planes Municipales de Gestión de Riesgos (PMGR) y Ordenamiento Territorial (PMOT) en el 60% de los Municipios y herramientas de regulación Urbana, así como Planes de Desarrollo (PDM) y Emergencia Municipal (PEM) en el 100% de ellos, entre otros, no se ha logrado estructurar un abordaje sistémico y sostenido de las potencialidades, limitaciones y vulnerabilidades en el ámbito regional y en las distintas áreas geográficas, sectores y actores publico privados de la región.

GLOSARIO	
PDROT	Plan de Desarrollo Regional/OT
PDM	Plan de Desarrollo Municipal
PMOT	Plan Municipal de Ordenamiento Territorial
PMGR	Plan Municipal de Gestión de Riesgo
PPM	Plan Prevención y Mitigación
PEM	Plan de Emergencia Municipal
AP	Áreas Protegidas

Mapa No. 1 instrumentos de Planificación Territorial en la ZMVS (Ver Anexo 1. Matriz Descriptiva)

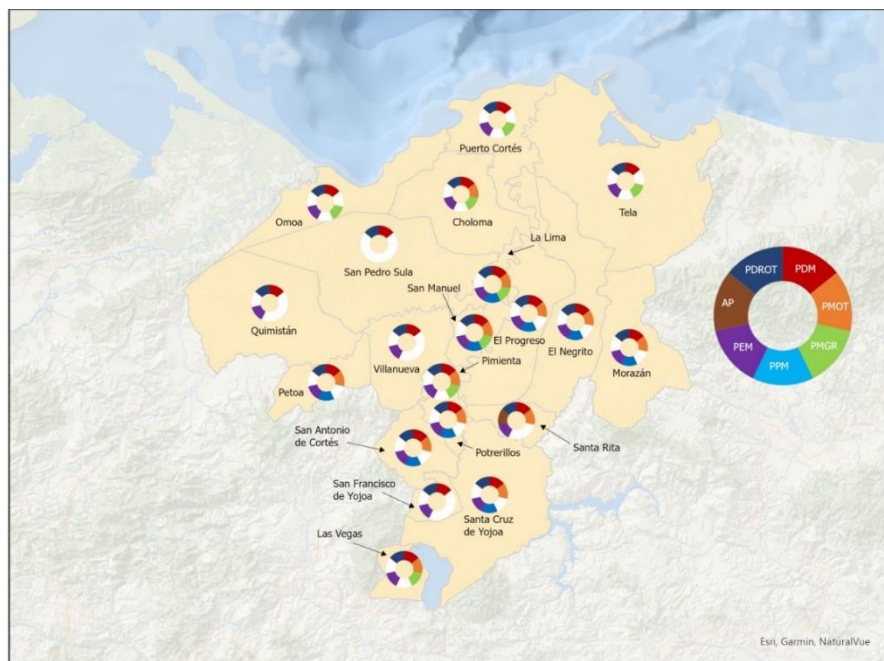

A partir de consultas y entrevistas realizadas a funcionarios de la Mancomunidad de la Zona Metropolitana y algunos municipios miembros, se concluye que el Plan de Desarrollo Regional, único instrumento de alcance metropolitano, carece de sustentabilidad social y política, sus mecanismos de participación no fueron suficientemente legitimados, y por lo tanto hay una débil apropiación territorial del mismo, limitando sus posibilidades de empoderamiento e implementación. Por otro lado, todos los demás instrumentos de planificación identificados y descritos anteriormente tienen un ámbito de cobertura Municipal, no se percibe ninguna intención de articulación intermunicipal sostenible que permitiera superar la fragmentación de los mecanismos de abordaje para el desarrollo en la región. Fuera de algunos proyectos de mitigación ejecutados en el marco de los Planes Municipales de Gestión de Riesgos no se observan iniciativas que vayan más allá de la jurisdicción local, limitando severamente una aproximación sistémica de la problemática del Riesgo y la Adaptación Climática, tanto en términos de mecanismos socio políticos de coordinación como de instrumentos supramunicipales de intervención territorial.

La limitada capacidad técnica, administrativa y financiera para gestionar iniciativas de vivienda para los nuevos habitantes (a la velocidad que se necesita) ha provocado que las familias se asienten en zonas altamente vulnerables y sin acceso a servicios básicos. Un importante volumen de los desechos sólidos y líquidos generados por la actividad industrial, agrícola y doméstica terminan contaminando los suelos, ríos y/o acuíferos de la zona. Los niveles de pobreza y la calidad de vida en áreas excluidas de la ZMVS se encuentran muy por debajo de los estándares aceptables.

El Valle de Sula se encuentra en la parte baja de las cuencas de los Ríos Ulúa y Chamelecón. Ambas cuencas experimentan procesos acelerados de degradación en sus factores ambientales frente a la presión urbana y las demandas de suelo para la producción agrícola e industrial. Esta degradación trae como consecuencia lógica un incremento dramático de la vulnerabilidad en amplios sectores geográficos de la región, generando enormes pérdidas en bienes y vidas humanas, así como en factores productivos muy importantes para el país.

Es evidente que la necesidad de ampliar el foco de interés hacia un abordaje integral en todo el ámbito territorial de las cuencas, no ha logrado permear en los tomadores de decisiones relativos a la Gestión Integral del Riesgo y la Adaptación al Cambio Climático. Esta situación se evidencia en la inexistencia de los instrumentos necesarios para una gestión integral del Recurso Hídrico en dichas cuencas hidrográficas, lo cual solo continúa incrementando los niveles de vulnerabilidad socioambiental y productiva en la Región.

Ante esta realidad se presentan un conjunto de tareas urgentes a fin de avanzar en un proceso de gestión integral, es decir Territorial de los factores del Desarrollo Sostenible (Social, Económico, Ambiental y Político/institucional)

Representantes del entorno Público Privado del Territorio de la ZMVS, entre ellos Gobierno Central y Gobiernos Locales, agencias de la Cooperación, ONGs e Instituciones financieras Internacionales han iniciado procesos y acciones orientadas en la dirección de gestionar integralmente tres ámbitos fundamentales para fortalecer la cohesión territorial, reducir la vulnerabilidad climática y avanzar en los índices de competitividad regional:

1. **Gobernanza:** Construir un espacio consultivo público-socio-privado, donde participen activamente los actores de la región y que disponga de un órgano interno ejecutor que rinda

cuentas a la ciudadanía. El principal Rol de este espacio de gobernanza sería la coordinación de políticas y estrategias que faciliten el establecimiento de las sinergias necesarias en las intervenciones. Paralelamente se consolidará un equipo de planificación regional, integrado por agentes de la mancomunidad, del ámbito regional y de las unidades técnicas municipales involucradas, como la entidad responsable del proceso de Planificación y seguimiento del Plan de Ordenamiento Regional y Urbano que se impulsa desde esta plataforma.

2. **Resiliencia:** Involucrar consideraciones acerca de la vulnerabilidad de la región, su vinculación con el comportamiento de las Cuencas. Identificar las fragilidades y oportunidades del territorio, y gestionar acciones de protección, conservación y mitigación. Finalmente avanzar en la hoja de ruta de corto, mediano y largo plazo en términos de adaptación al cambio climático y gestión del riesgo de desastres.
3. **Competitividad/desarrollo:** identificar las potencialidades de las distintas zonas del valle de sula. Considerar los atributos y capitales territoriales para los usos pertinentes del suelo, así como los componentes infraestructurales necesarios para apoyar el desarrollo tales como gestión sostenible de desechos sólidos y aguas residuales, agua potable, transporte e infraestructura verde, proponiendo estrategias sostenibles integradas para el desarrollo del Valle de Sula

Es prioritario un análisis regional comprensivo y la identificación de asuntos y de oportunidades, desarrollando varios escenarios alternativos para el área. Éstos serán evaluados para destacar los impactos potenciales entre una gama de criterios sobre el desarrollo económico y social, la conservación ambiental y la Resiliencia Climática en la Zona Metropolitana del Valle de Sula.

Anexo 1. Matriz descriptiva de Instrumentos de Planificación Territorial

ZONA METROPOLITANA DEL VALLE DE SULA										
N	Municipio	Departamento	INSTRUMENTOS DE PLANIFICACIÓN							
			Plan de Desarrollo Regional de Ordenamiento Territorial PDR OT	Plan de Desarrollo Municipal PDM	Plan de Prevención y Mitigación PPM	Plan Municipal de Ordenamiento Territorial PMOT	Plan Municipal de Gestión de Riesgo PMGR	Plan de Emergencia Municipal PEM	Plan de Manejo de Áreas Protegidas AP	
			Plan de Nación	SGID	COPECO	SPE	COPECO	COPECO	ICF	
1	San Pedro Sula	Cortés	✓	plan maestro						
2	Choloma	Cortés	✓	borrador	✓	✓	✓	✓		
3	El Progreso	Yoro	✓	borrador	✓	✓	✓	✓		
4	Villanueva	Cortés	✓	borrador				✓		
5	Puerto Cortés	Cortés	✓	borrador	✓		✓	✓		
6	Tela	Atlántida	✓	borrador			✓	✓		
7	Santa Cruz de Yojoa	Cortés	✓	✓	✓	✓	✓	✓		
8	La Lima	Cortés	✓	borrador	✓	✓	✓	✓		
9	San Manuel	Cortés	✓	✓	✓	✓	✓	✓		
10	Quimistán	Santa Bárbara	✓	✓				✓		
11	Omoo	Cortés	✓	✓			✓	✓		
12	El Negrito	Yoro	✓	✓	✓	✓	✓	✓		
13	Potrerrillos	Cortés	✓	✓	✓	✓	✓	✓		
14	San Francisco de Yojoa	Cortés	✓	✓				✓		
15	San Antonio de Cortés	Cortés	✓	✓	✓	✓		✓		
16	Pimienta	Cortés	✓	✓	✓	✓	✓	✓		
17	Santa Rita	Yoro	✓	✓	✓	✓	✓	✓	✓	
18	Petsoa	Santa Bárbara	✓	✓	✓	✓	✓	✓		
19	Morazán	Yoro	✓	✓	✓	✓	✓	✓		
20	Las Vegas	Santa Bárbara	✓	✓	✓	✓	✓	✓		
✓	si tiene									
			GLOSARIO							
			PDR OT	Plan de Desarrollo Regional/OT						
			PDM	Plan de Desarrollo Municipal						
			PMOT	Plan Municipal de Ordenamiento Territorial						
			PMGR	Plan Municipal de Gestión de Riesgo						
			PPM	Plan Prevención y Mitigación						
			PEM	Plan de Emergencia Municipal						
			AP	Áreas Protegidas						