

# PLAN DE PARTICIPACIÓN DE LAS PARTES INTERESADAS (PPPI)

Versión Borrador

PROYECTO

## **PROGRAMA NACIONAL DE RIEGO TECNIFICADO PARA UNA AGRICULTURA CLIMÁTICAMENTE RESILIENTE**

Unidad Gerencial de Riego Tecnificado - UGERT

Programa Subsectorial de Irrigaciones - PSI

Lima, Perú

Enero 2023



## TABLA DE CONTENIDO

Sección	Página
<b>1</b> INTRODUCCIÓN .....	<b>1</b>
<b>2</b> RESUMEN DE LAS ACTIVIDADES ANTERIORES DE PARTICIPACIÓN DE LAS PARTES INTERESADAS.....	<b>3</b>
2.1 ACTIVIDADES REALIZADAS EN EL MARCO DE LA ELABORACIÓN DE LOS “ESTUDIO DE IMPACTO AMBIENTAL - IGAS” DURANTE EL PERIODO 2020 A 2021 .....	4
2.2 ACTIVIDADES DE PARTICIPACIÓN REALIZADAS COMO PARTE DE LA DIVULGACIÓN DE LOS OBJETIVOS Y VENTAJA DEL RIEGO TECNIFICADO A CARGO DEL PROGRAMA SUBSECTORIAL DE IRRIGACIÓN EN EL PERIODO 2017 - 2021 .....	5
2.3 CONSULTAS REALIZADAS DURANTE LA PREPARACIÓN DEL PROYECTO.....	8
<b>3</b> IDENTIFICACIÓN Y ANÁLISIS DE LAS PARTES INTERESADAS.....	<b>10</b>
3.1 PARTES AFECTADAS .....	10
3.2 OTRAS PARTES INTERESADAS .....	11
3.3 INDIVIDUOS O GRUPOS MENOS FAVORECIDOS/VULNERABLES .....	14
3.4 RESUMEN DE LAS NECESIDADES DE LAS PARTES INTERESADAS DEL PROYECTO.....	16
<b>4</b> PROGRAMA DE PARTICIPACIÓN DE LAS PARTES INTERESADAS.....	<b>16</b>
4.1 OBJETIVOS DEL PROGRAMA .....	16
4.1.1 Objetivo General .....	16
4.1.2 Objetivo Específicos .....	17
4.2 ESTRATEGIA PROPUESTA PARA LA DIVULGACIÓN DE INFORMACIÓN.....	17
4.3 ESTRATEGIA PROPUESTA PARA LA CONSULTA .....	20
4.4 ESTRATEGIA PROPUESTA PARA INCORPORAR LA OPINIÓN DE LOS GRUPOS VULNERABLES.....	23
4.5 CRONOGRAMA ESTIMADO .....	23
4.6 ANÁLISIS DE LOS COMENTARIOS .....	27
4.7 ETAPAS FUTURAS DEL PROYECTO.....	27
<b>5</b> RECURSOS Y RESPONSABILIDADES VINCULADOS A LA IMPLEMENTACIÓN DE LAS ACTIVIDADES DE PARTICIPACIÓN DE LAS PARTES INTERESADAS.....	<b>28</b>
5.1 RECURSO HUMANO / CAPITAL HUMANO / EQUIPO REQUERIDO .....	28
<b>5.2</b> FUNCIONES Y RESPONSABILIDADES DE GESTIÓN DEL PPPI EN EL PSI .....	<b>29</b>
5.3 PRESUPUESTO ESTIMADO .....	31
<b>6</b> MECANISMO DE ATENCIÓN DE QUEJAS Y RECLAMOS .....	<b>32</b>
6.1 DEFINICIONES Y PLAZOS DE ATENCIÓN .....	34
6.2 LINEAMIENTOS A CONSIDERAR .....	35
6.3 PROCEDIMIENTO .....	35



6.4	FLUJOGRAMA DEL MECANISMO DE QUEJAS Y RECLAMOS .....	38
6.5	PARTICIPACIÓN DE LOS CONTRATISTAS Y SUBCONTRATISTAS .....	40
<b>7</b>	<b>SEGUIMIENTO Y PRESENTACIÓN DE INFORMES.....</b>	<b>41</b>
7.1	PARTICIPACIÓN DE LAS PARTES INTERESADAS EN ACTIVIDADES DE SEGUIMIENTO .	41
7.2	PRESENTACIÓN DE INFORMES A LOS GRUPOS DE PARTES INTERESADAS.....	41

## Lista de Tablas

TABLA 2.1.	ACTIVIDADES DE PARTICIPACIÓN DE LAS PARTES INTERESADAS EN EL MARCO DE ELABORACIÓN DE LOS INFORMES DE GESTIÓN AMBIENTAL -IGAS, PERIODO 2020 A 2021 .....	4
TABLA 2.2.	ACTIVIDADES DE PARTICIPACIÓN REALIZADAS POR EL PROGRAMA SUBSECTORIAL DE IRRIGACIONES, PSI .....	6
TABLA 2.3.	RESUMEN DEL NÚMERO DE PARTICIPANTES EN LAS CONSULTAS REALIZADAS POR EL PSI SEGÚN SEXO, EDAD PROMEDIO Y CARGO .....	8
TABLA 2.4.	ESTRATEGIA DE CONSULTA A FUTURO – PSI, 2023 .....	9
TABLA 3.1.	RELACIÓN DE OTRAS PARTES INTERESADAS.....	12
TABLA 3.2.	GRUPOS MENOS FAVORECIDOS O VULNERABLES .....	15
TABLA 3.3.	NECESIDADES DE PARTES INTERESADAS PARA PARTICIPAR EN ACTIVIDADES DEL PPPI.....	16
TABLA 4.1.	ESTRATEGIAS PARA LA DIVULGACIÓN DE INFORMACIÓN .....	18
TABLA 4.2.	TEMAS DE INTERÉS SEGÚN GRUPOS PRELIMINARMENTE IDENTIFICADOS .....	20
TABLA 4.3.	ESTRATEGIAS PARA EL PROCESO DE CONSULTA.....	21
TABLA 4.4.	ETAPAS DEL PROYECTO.....	24
TABLA 4.5.	CRONOGRAMA ESTIMADO PARA IMPLEMENTAR EL PPPI POR TRIMESTRES PARA LOS PRIMEROS TRES AÑOS DEL PROYECTO .....	25
TABLA 5.1.	PRESUPUESTO ESTIMADO PARA LA IMPLEMENTACIÓN DEL PPPI.....	32
TABLA 5.2.	DETALLE DE LOS COSTOS ESTIMADOS.....	32
TABLA 7.1.	MÉTODOS PROPUESTOS PARA PRESENTAR INFORMES .....	41

## Lista de Gráficos

GRÁFICO 5.1.	ORGANIGRAMA PROPUESTO PARA LA GESTIÓN DE LOS RIEGOS E IMPACTOS AMBIENTALES Y SOCIALES.....	29
GRÁFICO 6.1.	FLUJOGRAMAS DE ATENCIÓN DE LAS QUEJAS Y RECLAMOS PARA CASOS ESPECIALES .....	39
GRÁFICO 6.2.	FLUJOGRAMAS DE ATENCIÓN DE LAS QUEJAS Y RECLAMOS PARA CASOS COMUNES.....	40

## Lista de Anexos

ANEXO 1.	DEFINICIONES .....	43
ANEXO 2.	NORMAS PERUANAS SOBRE PARTICIPACIÓN CIUDADANA.....	45
ANEXO 3.	ACTIVIDADES ANTERIORES DE PARTICIPACIÓN DE LAS PARTES INTERESADAS DEL 2017 A 2022.....	47
ANEXO 4.	PLANES DE COMUNICACIONES DEL PROYECTO A INCLUIRSE COMO PARTE DE LOS PGAS.....	137
ANEXO 5.	FORMATO DE ACTA DE REUNIÓN .....	140
ANEXO 6.	FORMATO DE ENCUESTA .....	141
ANEXO 7.	MATRIZ DE SEGUIMIENTO DE COMPROMISOS SOCIALES.....	142
ANEXO 8.	REPORTES DE MONITOREO DE LAS ACTIVIDADES DEL PPPI .....	143
ANEXO 9.	FORMATO DE RECEPCIÓN DE QUEJAS O RECLAMOS .....	144
ANEXO 10.	FORMATO DE RESPUESTA A LA QUEJA O RECLAMO .....	145
ANEXO 11.	FORMATO DE CIERRE DEL CASO.....	146
ANEXO 12.	MATRIZ DE REGISTRO DE CASOS: QUEJAS, RECLAMOS Y CONSULTAS .....	147



PERÚ

Ministerio  
de Desarrollo Agrario  
y Riego

Despacho Viceministerial de  
Desarrollo de Agricultura Familiar  
e Infraestructura Agraria y Riego

Programa Subsectorial de  
Irrigaciones



## ABREVIATURAS Y SIGLAS

- AID	Área de Influencia Directa
- AII	Área de Influencia Indirecta
- BM	Banco Mundial
- DGAAA	Dirección General de Asuntos Ambientales y Agrarios
- IGA	Instrumento de Gestión Ambiental
- EAS	Estándar Ambiental y Social
- GGRT	Grupo de Gestión de Riego Tecnificado
- GL	Gobierno Local
- GORE	Gobierno Regional
- MAS	Marco Ambiental y Social
- MGAS	Marco de Gestión Ambiental y Social
- MIDAGRI	Ministerio de Desarrollo Agrario y Riego
- OUA	Organización de Usuarios de Agua
- PCAS	Plan de Compromiso Ambiental y Social
- PCM	Presidencia del Consejo de Ministros
- PPPI	Plan de Participación de las Partes Interesadas
- PSI	Programa Subsectorial de Irrigaciones

## REFERENCIA A CONSULTAR

- Estándares Ambientales y Sociales del Marco Ambiental y Social del Banco Mundial
- Notas de orientación para los prestatarios - EAS 10: Participación de las partes interesadas y divulgación de la información



## 1 INTRODUCCIÓN

El presente documento, Plan de Participación de las Partes Interesadas (PPPI), ha sido elaborado en el marco del Proyecto denominado **“Programa Nacional de Riego Tecnificado para una Agricultura Climáticamente Resiliente”**, en adelante el Proyecto, ubicado en las 03 regiones naturales: Costa, Sierra y Selva. Los proyectos que comprende el Programa se encuentran ubicados en 19 regiones, Piura, Amazonas, Lambayeque, Cajamarca, San Martín, La Libertad, Ancash, Huánuco, Junín, Lima, Huancavelica, Ica, Ayacucho, Apurímac, Cusco, Puno, Arequipa, Moquegua y Tacna, de Perú. La ubicación específica de los subproyectos por financiar está por confirmar.

El costo total del Proyecto es de US\$ 125 millones, de los cuales US \$ 100 millones es financiado por el Banco Mundial (BM), mediante préstamo BIRF, y US \$ 25 millones por el Estado peruano.

Este Proyecto está a cargo del Programa Subsectorial de Irrigaciones, como unidad ejecutora, e involucra la participación de diversos actores institucionales y de la población local.

El objetivo del Proyecto es “Mejoramiento de la provisión del servicio de agua para riego y de la productividad del agua en la agricultura en zonas seleccionadas.”. Actualmente el Proyecto se encuentra en la etapa de Formulación.”

El Proyecto se desarrolla bajo tres componentes principales: El Componente A de Infraestructura, equipamiento de riego tecnificado y asistencia técnica a los beneficiarios; el Componente B de Gestión de la Sostenibilidad de los servicios y escalamiento de riego tecnificado; y el Componente C de Gestión del Proyecto. Como parte del Componente C, se llevará a cabo la gestión social y ambiental del proyecto a fin de cumplir las regulaciones nacionales, y los Estándares Ambiental y Social del Banco Mundial conforme se identificaron en el Marco de Gestión Ambiental y Social (MGAS) preparado para el Proyecto.

A continuación, se presenta la ubicación del Proyecto:

Gráfica 1.1 Ubicación regional de los 130 proyectos de Riego Tecnificado



Fuente: [Elaborado en base a la información de la Unidad Gerencial de Riego Tecnificado del Programa Subsectorial de Irrigaciones]

Los principales beneficios del Proyecto son:

- Mayor disponibilidad de agua para riego
- Acceso a infraestructura de riego tecnificado en parcela
- Acceso a servicios de capacitación y asistencia técnica en gestión y manejo de riego tecnificado, en tecnología de cultivos rentables, en acceso a servicios de gestión empresarial para financiamiento y acceso al mercado nacional e internacional.
- Articulación intersectorial con las diferentes instancias del MIDAGRI e interinstitucional a nivel local, regional y nacional, basado en la participación de organismos públicos, organizaciones de productores, empresas constructoras y de servicios, ONGs, etc. para consolidar los proyectos de riego tecnificado con enfoques de género, y desarrollo territorial, entre otros.

Las principales afectaciones a la población local están relacionadas con no informar clara y oportunamente a los participantes e interesados en el Proyecto, sobre los beneficios y obligaciones de las partes para la implementación y sostenibilidad de los proyectos de riego tecnificado, así como los impactos sociales y ambientales que generará el Proyecto, aspectos que se han identificado en el Marco de Gestión Ambiental y Social (MGAS) y en los Instrumentos de Gestión Ambiental (IGA) que serán desarrollados para cada uno de los Subproyecto, los cuales se irán publicando de acuerdo a lo establecido por las normas nacionales (ver capítulo 6 del MGAS).



Actualmente, el Banco Mundial está evaluando el otorgamiento de un préstamo al Estado peruano para la implementación del Proyecto. Para ello, el Banco Mundial requiere que la implementación del Proyecto esté acorde a lo estipulado en el Marco Ambiental y Social (MAS) y sus Estándares Ambientales y Sociales (EAS) correspondientes. En tal sentido, con el desarrollo e implementación del presente PPPI, El Programa Subsectorial de Irrigaciones cumplirá los requisitos establecidos en el EAS 10 referido a la Participación de las Partes Interesadas y Divulgación de la Información, como elemento esencial de las buenas prácticas de gestión ambiental y social. Además, cumplirá con la normativa nacional en materia de participación ciudadana aplicable al Proyecto y con lo establecido en torno a la transparencia y acceso a la información pública. En el **¡Error! No se encuentra el origen de la referencia.** se encuentra el listado de normas peruanas sobre participación ciudadana que corresponde al Proyecto.

Este PPPI fue preparado por La Unidad Gerencial de Riego Tecnificado en coordinación con la Unidad Gerencial de Capacitación y Asistencia Técnica del Programa Subsectorial de Irrigaciones. Este documento contiene las actividades de identificación, análisis y participación de las partes interesadas realizadas durante el período de formulación del proyecto (2017 al 2022). A partir de lo cual, se propone el diseño para ejecutar las estrategias de divulgación y consulta a las partes afectadas; se definen los recursos y responsabilidades vinculadas a la implementación del PPPI; y se establece el procedimiento para la implementación del mecanismo de atención de quejas y reclamos.

Como algunas de las actividades del Proyecto no se van a definir durante la fase de preparación del Proyecto a ser financiado por el Banco Mundial, partes de este PPPI tomarán el enfoque de un Marco de Planificación de Partes Interesadas, de manera consistente con el párrafo 18 del ESS10, respecto a lo cual se incluye la planificación correspondiente para dichas actividades durante la fase de ejecución.

Finalmente, cabe señalar que el presente documento se encuentra en versión de borrador inicial, el cual será complementado con los resultados de las actividades de divulgación y consulta realizadas por PSI durante la fase de preparación del Proyecto a ser financiado por el Banco Mundial. Siendo un documento vivo, el PPPI será actualizado a lo largo de la implementación del Proyecto toda vez que sea relevante.

## 2 RESUMEN DE LAS ACTIVIDADES ANTERIORES DE PARTICIPACIÓN DE LAS PARTES INTERESADAS

Las actividades realizadas anteriormente buscaron promover la participación de los grupos de interés y la población en general residente en el Área de Influencia Directa (AID) y el Área de Influencia Indirecta (AI) del Proyecto. En ese sentido, en esta sección se presentan las actividades realizadas en el marco de la socialización del Proyecto denominado **“Programa Nacional de Riego Tecnificado para una Agricultura Climáticamente Resiliente”**, durante la **etapa** “de Formulación del Programa”:

- Actividades de participación realizadas en el marco de la elaboración de los Informes de Gestión Ambiental (IGA). Por ejemplo: “Instrumentos de Gestión Ambiental (IGAs) del Proyecto, realizados entre setiembre 2020 a diciembre de 2021;

- Actividades realizadas como parte del desempeño de la sensibilización del Proyecto a cargo del Programa Subsectorial de Irrigaciones en el periodo 2017 a 2021.

A continuación, presentamos el detalle de las actividades mencionadas.

## 2.1 Actividades realizadas en el marco de la elaboración de los “Estudio de Impacto Ambiental- IGAs” durante el periodo 2020 a 2021

Cada uno de los 130 Subproyectos que serán implementados en el Proyecto, debe tener un Expediente Técnico con dos anexos i) el IGA y el ii) CIRA. A la fecha el PSI cuenta con seis (6) Expediente Técnicos Aprobados, los cuales tienen sus respectivos IGAs y tiene doce (12) Expedientes Técnicos en proceso de Formulación. Estos IGAs (6), de acuerdo a las normas nacionales establecidas por el MIDAGRI<sup>1</sup> indica que el “Informe de Gestión Ambiental (IGA) es un instrumento de gestión ambiental complementario que aplica a aquellos proyectos de competencia del Sector Agrario que no están comprendidos en el ámbito del Sistema Nacional de Evaluación de Impacto Ambiental (SEIA)”<sup>2</sup>; es decir proyectos que no implica alto riesgo, cuyos valores de altura y volumen de presa, y/o caudal de captación y/o conducción, sean menores a 2 m<sup>3</sup>/s, tal como son las obras del Proyecto.

Para la elaboración de estos seis (6) IGAs, la PARTICIPACIÓN de los involucrados, se hizo durante la Emergencia del COVID 19 y se cumplió con las medidas sanitarias de protección y distanciamiento establecidas por el Estado peruano, utilizando medios como instalación de buzones e instalación de avisos a través de carteles (indicando correo electrónico y número de teléfono) y medios virtuales<sup>2</sup>, razón por lo cual no se hicieron talleres presenciales con los involucrados.

Las acciones de Participación para elaborar los IGAs durante el periodo 2020 a 2021, estuvieron relacionadas con los siguientes Subproyectos:

**Tabla 2.1. Actividades de participación de las partes interesadas en el marco de elaboración de los Informes de Gestión Ambiental -IGAs, periodo 2020 a 2021**

Actividad	Objetivo de la actividad	Grupo de interés convocado	Temas abordados	Preguntas frecuentes, sugerencias y comentarios de los participantes	Lugar	Fecha	Nº de asistentes
Instalación de buzones de sugerencias Publicación de cartel informativo	Hacer conocer que se viene elaborando el Expediente Técnico del Subproyecto.  Invitar a los involucrados a participar a través del buzón de sugerencias y del	GGRT - La Punta	1. Que significa un impacto ambiental. 2. Uso óptimo del agua.	¿En qué consiste la capacitación y hasta cuándo va a ser? ¿Por qué no incluyen todas sus hectáreas dentro del proyecto?  <b>Uso del agua:</b> -No les importa ahorrar el agua cuando tienen riego por gravedad. -Les interesa hacer fertirriego, pero no todos pueden por	Sector La Punta Sapallanga-local de la Comisión de Usuarios	13/11/2021	5
		GGRT – Qoto Pucyo Piscacucho	3. Manejo de residuos sólidos en la actividad agrícola. 4. Trabajos		Sector Qoto Pucyo – Ollantaytambo// Aula IE 501090 Piscacucho	19/11/2021	28
		GGRT – Wakay Wilky			Instalaciones de la Comisión de usuarios de Ollantaytambo	15/11/2021	4

<sup>1</sup> Reglamento de Gestión Ambiental del Sector Agrario, aprobado mediante D.S. N° 019-2012-AG, y su modificatoria, aprobado mediante D.S. N° 013-2013-MINAGRI.

<sup>2</sup> Resolución Ministerial N° 0168-2020-MIDAGRI y “Lineamientos para los mecanismos de participación ciudadana en la gestión ambiental de actividades de competencia del Sector Agricultura y Riego durante la vigencia de las medidas sanitarias a consecuencia del brote del COVID -19”





Actividad	Objetivo de la actividad	Grupo de interés convocado	Temas abordados	Preguntas frecuentes, sugerencias y comentarios de los participantes	Lugar	Fecha	Nº de asistentes
	correo electrónico para que hagan conocer sus opiniones sobre el proyecto de riego tecnificado.	GGRT – La Banda	que se van a desarrollar en la ejecución del Proyecto	limitación económica. -Reclaman agua para regar todas sus hectáreas, no toman en cuenta la licencia de agua. -Saben la importancia del reservorio y al ser regulado, les permite regar todo el año.  <b>Sobre la producción:</b> -No se ponen de acuerdo entre los agricultores para poner el mismo cultivo, para asociarse, vender en mayores cantidades a mejores precios. Los acopiadores los obligan a bajar su precio por la desunión. -Queman los desechos de las cosechas para que la ceniza mejore el suelo. -No conocen como elaborar compost con los residuos vegetales. -Les interesa hacer compost para tener agricultura orgánica y tener mejores precios, pero necesitan que los organicen y capaciten, porque venden al mismo precio debido a que tiene poco volumen.  <b>Sobre el Proyecto:</b> -Quieren que el proyecto tenga cuidado con la presencia de maquinaria, que pongan señalización. -Quieren oportunidad como jornaleros.	La Banda – Yarabamba//Tienda local de Yarabamba y local de la Comisión de Usuarios.	13/11/2021	8
		GGRT – Huillaparac San Rafael			Sector de Huillaparac-Huanuco//local de la Comisión de Usuarios	15/11/2021	4
		GGRT – Cince San Martín			Centro Educativo Cince Las Vizcachas/Cajamarca	07/12/2019	22

Fuente: Información proporcionada por la Unidad Gerencial de Riego Tecnificado- PSI

En el Anexo 3, se adjunta las evidencias de participación de los seis (6) IGAs.

## 2.2 Actividades de participación realizadas como parte de la divulgación de los objetivos y ventaja del riego tecnificado a cargo del Programa Subsectorial de Irrigación en el periodo 2017- 2021

Desde el año 2017, el PSI ha realizado actividades de difusión y del programa de irrigación a nivel nacional socialización (cartas, reuniones, visitas de campo, entre otras). Se encontraron representantes de gobiernos regionales; de agencias agrarias; Juntas, Comités, y Comisiones de Usuarios de Agua; y representantes de comunidades campesinas, entre los principales, en todo el territorio nacional para sensibilizar varios actores del sector agrícola a las ventajas del riego tecnificado e identificar pequeños y medianos agricultores familiar interesados en beneficiarse con el programa del PSI e implementar riego tecnificado en sus parcelas. Como resultados de estas actividades de difusión del programa, se identificaron agricultores que conformaron 130 Grupos de Gestión de Riego Tecnificado (GGRT) que manifestaron formalmente su interés en

asociarse y participar en el programa de riego del PSI. Con estos 130 GGRT PSI inició un proceso de divulgación de información en relación con las condiciones y requerimientos específicos para ser elegibles para participar del programa. Estas actividades incluyeron varias visitas de campo por parte de técnicos del PSI para verificar condiciones técnicas y consultar con los agricultores sobre tipo de riego y cultivos, disponibilidad de tierra y agua, disposición a comprometerse formalmente por parte de miembros del GGRT, entre otros aspectos. Estos 130 GGRT son los subproyectos que se están considerando financiar a través del Proyecto.

En la Tabla 2.2 se presenta una muestra de las actividades sociales realizadas durante el periodo 2017 a 2022:

**Tabla 2.2. Actividades de participación realizadas por el Programa Subsectorial de Irrigaciones, PSI**

Actividad	Objetivo de la actividad	Grupo de interés convocado	Temas abordados	Lugar	Fecha	Nº de asistentes
Taller de sensibilización	Aprovechamiento eficiente de los recursos hídricos	Productores agrarios/Junta de Usuarios de Ayacucho	Instrumentos técnicos y procedimiento para la distribución del agua, buenas prácticas de riego y su importancia en el sector agrícola, reglamento de operadores hidráulicos.	Auditorio de la DRA de Ayacucho	21/08/2017	62
Taller de sensibilización	Incrementar los conocimientos de productores sobre sistemas de riego tecnificado y Operación y mantenimiento	GGRT Churcampa	Sistema de riego tecnificado Operación y mantenimiento de componentes de sistemas de riego	Local de Comité de Pischcay/Churcampa/Huancavelica	21/04/2018	31
Taller de sensibilización	Incrementar los conocimientos de productores sobre sistemas de riego tecnificado y Operación y mantenimiento	Junta de Usuarios/Agencia Agraria/ANA	Eficiencia de riego, sistemas de riego tecnificado, O&M, formalización de derechos de uso de agua.	Auditorio Municipio Churcampa/Huancavelica	23/04/2018	78
Encuentro de alcaldes de la Provincia de Quispicanchi	Optimización de los recursos hídricos y la implementación de riego tecnificado	Alcaldes y funcionarios de municipalidades y del Sector Agrario	Importancia de la optimización de recursos hídricos/saludos al PSI por estar formulando el PNRTTP/solicitud de priorizar a Quispicanchi en el Programa/compromiso de los GL para que agricultores formalicen proyectos de pre inversión.	Municipalidad distrital de Quiquijana	24/08/2017	25
Evento de capacitación	Incrementar conocimientos de productores en sistemas de riego y O&M de sistemas de riego	Agricultores de Comisión de Riego Locroja	Sistema de riego tecnificado/O&M de componentes de RT	Auditorio municipio Locroja/Huancavelica	25/08/2018	30
Evento de capacitación	Incrementar conocimientos de productores en sistemas de riego y optimizar las prácticas de O&M de sistemas de riego	Directivos de Junta de Usuarios/Agencia Agraria y PSI	Eficiencia de riego/sistema de riego tecnificado/O&M de RT/Formalización del uso del agua	Auditorio municipio Locroja/Huancavelica	29/05/2018	70
Visita de campo	Verificar condiciones de producción y riego	Productores del GGRT Choclo	Ahorro de agua a través de nuevas tecnologías de riego/preparación de	Áreas de producción de los	30/11/2018	42



Actividad	Objetivo de la actividad	Grupo de interés convocado	Temas abordados	Lugar	Fecha	N° de asistentes
	del grupo de productores	Huayllacucho de Pampallacta	expediente técnico	productores		
Visita de campo	Verificar condiciones de producción y riego del grupo de productores	Productores del GGRT Sumac Qarpay	Importancia de la organización y del ahorro del agua en su Comisión.	Áreas de producción de los productores	30/11/2018	61

Fuente: Información proporcionada por la Unidad Gerencial de Capacitación y Asistencia Técnica – UGCAT del PSI, 2022

Los participantes de los GGRT en los talleres de sensibilización manifestaron inquietudes y sugerencias. A continuación, presentamos algunas de ellas:

1. 21/08/2017, Local de la DRA Ayacucho
  - Se debe elaborar fichas técnicas de riego tecnificado, deben estar organizados los Comités a nivel de Bloque de riego y establecer programación de visitas con especialista del PSI.
  - Se debe programar fechas de visitas para verificar información de campo.
  - Los usuarios de agua asumen compromiso de regularizar autorización de agua de la Autoridad Local del Agua – ALA.
2. 24/08/2017, Sala de reuniones de la Municipalidad de Quispicanchi, Cusco
  - Optimizar el recurso hídrico existente, lo cual debe tecnificarse a fin de mejorar la producción y la productividad del sector agropecuario en la provincia de Quispicanchi.
  - Saludan al PSI que viene formulando el Programa Nacional de Riego Tecnificado Parcelario, el cual permitirá la mejora de la competitividad de la agricultura a nivel nacional.
  - Solicitan al PSI priorizar la provincia de Quispicanchi en el Programa, para lograr el financiamiento de sus proyectos.
  - Los Gobierno Locales se comprometen apoyar a los agricultores en la formalización de los recursos hídricos y formulación de proyecto a nivel de pre inversión.
3. 21/04/2018, local del Comité de Pischcay, Churcampa, Huancavelica
  - Es de suma importancia incrementar los conocimientos del productor sobre la importancia del sistema de riego y la operación y mantenimiento.
4. 23/04/2018, Auditorio Municipalidad de Churcampa
  - Es importante hacer un uso adecuado del recurso hídrico
5. Noviembre 2018\_Cusco\_Ollantaytambo\_Pampallacta
  - Las fuentes de agua están disponibles sin interferencia de terceros.
  - Interés y predisposición de parte de los productores para implementar tecnologías de riego.
  - Que el componente de sostenibilidad sea de dos años, ya que se debe garantizar la intervención el éxito de la intervención del PSI.
  - Recomiendan trabajar un plan de negocio con financiamiento de alguna institución pública o privada como municipio.

- El componente de sostenibilidad debe garantizar el trabajo articulado de todas las entidades del MIDAGRI, con la finalidad que el GGRT cuente con asistencia técnica oportuna y darle continuidad al asesoramiento técnico.
- Recomiendan al PSI dar charlas antes de intervenir con el proyecto, en el manejo del cultivo de maíz choclo, cadena de comercialización y sistema riego por aspersión.

En el **¡Error! No se encuentra el origen de la referencia.**N° 3 se encuentra las evidencias (fotos, fichas y lista de participantes) de las actividades de participación realizados por el PSI, descritas en la Tabla 2.2.

### 2.3 Consultas realizadas durante la preparación del Proyecto

El Programa Subsectorial de Irrigaciones ha realizado consultas públicas los días 27 y 28 de diciembre del 2022, aprovechando la tregua social que se decretó desde las bases sociales en el marco de la coyuntura política que se vive en el país desde el 5 de diembre.

Estas consultas públicas se realizaron en cinco departamentos que tienen subproyectos con estudios de Expediente Técnico: Arequipa, Ayacucho, Cajamarca, Cusco y Junín, con la participación de los miembros de los GGRT, autoridades comunales y autoridades de organizaciones de usuarios de agua. Se abordó temas relacionados con: i) Los objetivos, alcances y estrategia de articulación del Proyecto, ii) Los alcances de los Estándares Ambientales y Sociales, y iii) Consulta sobre los riegos sociales y ambientales identificados y medidas de manejo propuestas en los diferentes instrumentos de gestión preparados para el Proyecto.

Las reuniones de consulta se hicieron con la participación de las Jefaturas y Especialistas zonales del PSI, de cada uno de los departamentos señalados, quienes hicieron las convocatorias y ejecutaron las consultas de acuerdo con el plan de talleres de consulta y las preguntas de consulta social y ambiental elaboradas por el PSI en coordinación con especialistas del Banco Mundial. Estos documentos se adjuntan en el Anexo 3.

El resultado de la convocatoria fue de 227 participantes, de los cuales aproximadamente la tercera parte fueron mujeres, igual relación se observó con la participación de autoridades.

**Tabla 2.3. Resumen del número de participantes en las consultas realizadas por el PSI según sexo, edad promedio y cargo**

Departamentos	Número total de participantes	N° de participantes		Edad promedio		Cargo	
		H	M	Menos de 30	Mas de 30	Autoridades	Usuarios
AREQUIPA	30	21	9	0	32	4	26
AYACUCHO	50	39	11	12	38	16	34
CAJAMARCA	5	3	2	1	4	3	2
JUNIN	24	20	4	1	23	20	4
CUSCO Pampallacta	50	27	23	--	--	8	42
CUSCO Piscacucho	68	39	29	--	--	7	61
<b>TOTAL</b>	<b>227</b>	<b>149</b>	<b>78</b>			<b>58</b>	<b>171</b>

Fuente: Elaboración propia, PSI

A continuación, se indican los aportes claves recibidos por parte de los participantes durante las consultas realizadas:

- Participan en Proyecto porque el riego tecnificado es necesario para que les alcance el agua y mejoren sus productos e ingresos
- La participación del hombre y de la mujer debe ser igualitaria, deben desempeñar según sus habilidades
- La mujer es más responsable en el cumplimiento de su trabajo, no prefiere recibir cargos dirigenciales sin pago, prefieren realizar emprendimientos que les genere ingresos
- Los terrenos de las obras comunes están saneados y están dispuestos a superar problemas. Consideran en la mayoría de los casos que los obstáculos para la disponibilidad de terrenos para obras comunes serán superados
- Con el riego tecnificado no existe conflictos por el agua, porque hay eficiencia en el riego
- En las comunidades campesinas continúan realizando prácticas ancestrales de trabajo comunal como la minga, la mita y la limpieza de canales
- Los jóvenes de las comunidades deben ser incorporados en el Proyecto
- La información del Proyecto debe ser en español e idioma nativo

Las opiniones sobre cada una de las preguntas facilitadoras usadas durante la consulta y las evidencias gráficas de la organización y participación en las consultas se presentan en el Anexo N° 3.

Como parte de las consultas durante preparación, el Programa Subsectorial de Irrigaciones presenta una planificación detallada de consultas que se iniciarán en el mes de febrero del año 2023, la misma que involucra a las diversas partes interesadas en el Proyecto, tanto directas como indirectas para hacerles conocer los temas ambientales y sociales del Proyecto. Las consultas se realizarán en las regiones de Huancavelica, Huánuco, La Libertad, y Puno, culminando así la consulta, en tanto la situación sociopolítica actual en el país permita realizarlas de manera segura, en las 9 regiones donde se ubican los subproyectos que se encuentran a nivel de inversión.

**Tabla 2.4. Estrategia de consulta a futuro – PSI, 2023**

Tema de consulta	Métodos propuestos	Periodicidad	Lugar	Partes interesadas destinatarias	Responsable
Preparación del Proyecto					
Opiniones para el ajuste de los diseños de subproyectos, requisitos para participar en el proyecto, alcances del MGAS, PGMO, PPPI, MPPI, ASG y PDVT del Proyecto.	Talleres de consulta, entrevistas y Grupos focales	Primera semana de febrero 2023	Auditorios de Gobiernos Locales y/o Juntas de Usuarios de Huancavelica	En cada departamento se hará convocatoria a las siguientes partes interesadas: 1. Autoridades, directivos, funcionarios y especialistas de Gobiernos Regionales y Gobiernos Locales 2. Directivos y gerentes técnicos de las Juntas de Usuarios 3. Directivos de las Comisiones y Comités de Regantes 4. Representantes hombres y mujeres de los GGRT (incluye CC CC)	Equipo Social y Ambiental del PSI de la Sede Central
Opiniones para el ajuste de los diseños de subproyectos, requisitos para participar en el proyecto, alcances del del MGAS, PGMO, PPPI, MPPI, ASG y PDVT del Proyecto.	Talleres de consulta, entrevistas y Grupos focales	Primera semana de febrero 2023	Auditorios de Gobiernos Locales y/o Juntas de Usuarios de Huánuco		Equipo Social y Ambiental del PSI de la Sede Central
Opiniones para el ajuste de los diseños de subproyectos, requisitos para participar en el proyecto, alcances del del MGAS, PGMO, PPPI, MPPI, ASG y PDVT del Proyecto.	Talleres de consulta, entrevistas y Grupos focales	Segunda semana de febrero 2023	Auditorios de Gobiernos Locales y/o Juntas de Usuarios de La Libertad		Equipo Social y Ambiental del PSI de la Sede Central

Tema de consulta	Métodos propuestos	Periodicidad	Lugar	Partes interesadas destinatarias	Responsable
Proyecto.				5. Representantes de las Organismos Descentralizados del MIDAGRI: PSI, ALA, AGROIDEAS, AGRORURAL, SENASA, INIA, Sierra y Selva Exportadora, SERFOR.	
Opiniones para el ajuste de los diseños de subproyectos, requisitos para participar en el proyecto, alcances del del MGAS, PGMO, PPPI, MPPI, ASG y PDVT del Proyecto.	Talleres de consulta, entrevistas y Grupos focales	Tercera semana de febrero 2023	Auditorios de Gobiernos Locales y/o Juntas de Usuarios de Puno	6. Representantes de Organizaciones de Mujeres Rurales	Equipo Social y Ambiental del PSI de la Sede Central
Culminación y presentación de informes de consulta		Cuarta semana de febrero 2023	Local del PSI	7. Representantes de Asociaciones y Cooperativas Agrarias 8. Representantes de empresas locales (servicios, insumos, comerciales) 9. Representantes de ONGs.	Equipo Social y Ambiental del PSI de la Cede Central

Fuente: Elaboración propia, PSI

En el **¡Error! No se encuentra el origen de la referencia.**N° 3 se encuentra las evidencias (fotos, fichas y lista de participantes) de las actividades de participación realizados por el PSI, descritas en la Tabla 2.3

### 3 IDENTIFICACIÓN Y ANÁLISIS DE LAS PARTES INTERESADAS

El Programa Subsectorial de irrigaciones al igual que el Banco Mundial reconoce la importancia de una interacción abierta y transparente con las partes interesadas del Proyecto. En ese sentido, la participación de las partes interesadas será un proceso inclusivo y constante, durante todas las etapas del Proyecto.

En el marco del **Programa Nacional de Riego Tecnificado para una Agricultura Climáticamente Resiliente**, se identificaron preliminarmente las siguientes partes interesadas:

#### 3.1 Partes afectadas

Son las partes que potencialmente se pudieran ver afectadas por el Proyecto debido a impactos reales o riesgos potenciales en su ambiente físico, salud, seguridad, prácticas culturales, bienestar o medios de subsistencia.

Se identificó como partes posiblemente afectadas del Proyecto a los siguientes grupos clave:

1. Agricultores hombres y mujeres del Grupos de Gestión de Riego Tecnificado del Proyecto que pudieran ser afectados debido a los riesgos por caídas en las zonas donde se realizan la excavación del reservorio y/o tuberías del sistema de riego.
2. Agricultores hombres y mujeres que pertenecen al mismo sector de riego, pero que no forman parte de los Grupos de Gestión Empresarial del Proyecto, afectados por corte de agua en etapa de construcción.

3. Población vulnerable: ancianos/as, discapacitada e infantil con riesgos de caída en reservorios y zanjas durante la etapa de construcción.
4. Propietarios de animales: vacunos, porcinos, gallinas, etc., con riesgo de perder capital productivo por caída en los reservorios.
5. Mano de obra no calificada del área del GGRT, afectada por potenciales riesgos laborales durante la construcción de las obras de los subproyectos.

### 3.2 Otras partes interesadas

Se refiere a cualquier individuo, grupo, comunidades locales y/u organización que tenga interés en el Proyecto. Este interés puede obedecer a la ubicación del Proyecto, sus características, sus impactos o aspectos relacionados con el interés público. Estos grupos fueron seleccionados por la capacidad de sus dirigentes e instituciones para influir en las acciones de las partes afectadas e interesadas en el Proyecto. Una buena relación con ellos podría facilitar la ejecución del Proyecto.

Se identificó como otras partes interesadas a los siguientes grupos:

1. Grupos de dirección de Juntas y/o Comisiones de regantes próximas a la zona del Proyecto con interés en impulsar el Proyecto.
2. Usuaris y usuarios de riego de las Juntas y/o Comisiones de regantes que pertenecen al mismo Sector de riego de los GGRT, con interés de ser parte del Proyecto
3. Comuneros de Comunidades Campesinas que todavía no pertenecen a un GGRT y les interesa ser parte.
4. Directiva Comunal: presidente, secretario u otro puesto directivo y de representación de la Comunidad Campesina, interesados en promover la implementación del Proyecto.
5. Municipalidades distritales adyacentes a la zona del Proyecto con capacidad de promover la implementación del Proyecto
6. Direcciones o gerencias regionales de agricultura de los Gobiernos Regionales donde se desarrolla el Proyecto, con capacidad de promover la implementación y sostenibilidad del Proyecto.
7. ONGs en las áreas del proyecto que trabajan en temas de protección del patrimonio cultural relacionado con el uso del agua, agricultura, prácticas ancestrales, etc.
8. Representantes de grupos vulnerables o menos favorecidos que tienen representatividad en las zonas de los subproyectos.
9. Medios de comunicación interesados en promover el riego tecnificado en su territorio
10. Empresas de servicios de asistencia técnica, insumos, financieras y comercialización en las zonas del Proyecto.
11. Instituciones gubernamentales y no gubernamentales que tengan interés en la protección del patrimonio arqueológico

En la siguiente tabla se presenta una relación de grupos de persona que pertenecen a instituciones del ámbito de los subproyectos de riego tecnificado y que están interesados en la implementación del Proyecto.



Tabla 3.1. Relación de otras partes interesadas<sup>3</sup>

N°	Grupos de otras partes interesadas	Distrito / localidad		Nombre de las partes interesadas
1	Agricultores y agricultoras vecinos del GGERT que no están en el grupo	Mollendo/Deán Valdivia - Arequipa	Mollendo/Ensenada	Comisión de Usuarios de Mollendo/Ensenada
2	Funcionarios y especialistas del Sector Agrario de Arequipa	Varios	Varios	Gerencia Regional de Agricultura de Arequipa
3	Agricultores y agricultoras de la misma Comisión de usuarios de Bajo Yarabamba	Yarabamba	El Estanco	Junta de Usuarios de Chili No Regulado
4	Agricultores de la Comunidad Campesina de Tusini, Cajapunko y Amatia, en Puno	Lampa	Tusini	Comunidad Campesina de Tusini, Cajapunko y Amatia / Junta de usuarios Lampa Cabanilla / Municipio de Lampa.
5	Junta de Usuarios de Agua del Sector Hidráulico Putacca - Upamayo Clase B: Huancavelica	Distritos: Churcampa, El Carmen, Locroja, Chinchihuasi, Paucarbamba, San Pedro de Coris, Anco	Sector Hidráulico Putacca Upamayo	Presidente Junta de Usuarios
6	Gobierno Regional de Huancavelica.	Región Huancavelica	todos	Director Dirección Regional Agraria Huancavelica
7	Municipalidad Provincial de Churcampa - Huancavelica	Provincial	todos	Alcalde Provincial
8	Agencia Agraria Churcampa - Huancavelica	Provincial	todos	Directora de la Agencia
9	Agricultores y agricultoras vecinos del GGERT que no están en el grupo	Vinchos	Ccochpampa	Comisión de Usuarios de Agua Ccochapampa
10	Funcionarios y especialistas del Sector Agrario de Ayacucho	Varios	Varios	Dirección Regional Agraria Ayacucho
11	Agricultores y agricultoras de la misma Comisión de usuarios de Agua Tambillo	Tambillo	Violeta Velásquez, Ccacciañan y Carmen de Alanya.	Comité de Usuarios de Agua Violeta Velásquez, Ccacciañan y Carmen de Alanya.
12	Junta de Usuarios de Agua del Sector Hidráulico Menor Cachi Clase A.	Vinchos, Socos, Los Morochucos, Chiara, Tambillo y Acocro	Sector Hidráulico Menor Cachi Clase A.	Presidente de la Junta de Usuarios.
13	Gobierno Regional de Ayacucho	Región Ayacucho	todos	Director Regional Agraria Ayacucho.
14	Municipalidad Provincial de Huamanga – Ayacucho.	Provincial	todos	Alcalde Provincial
15	Agencia Agraria Huamanga - Ayacucho	Provincial	todos	Director de la Agencia
16	Municipalidad Provincial de Huanta – Ayacucho.	Provincial	todos	Alcalde Provincial
17	Agencia Agraria Huanta - Ayacucho	Provincial	todos	Director de la Agencia
18	Municipalidad Provincial de Cangallo – Ayacucho.	Provincial	todos	Alcalde Provincial
19	Agencia Agraria Cangallo - Ayacucho	Provincial	todos	Director de la Agencia
20	Agricultores y agricultoras vecinos del GGERT que no están en el grupo	Amarilis, San Rafael, San Pedro de Chaupaglla	San Pedro de Chaupaglla, Sairapampa,	Presidente de la Junta de Usuarios Alto Huallaga
21	Funcionarios y especialistas del Sector Agrario de Huánuco	Varios	Varios	Dirección Regional de Agricultura Huánuco
22	Junta de Usuarios de Agua del Sector Hidráulico Alto Huallaga.	Varios	Varios	Presidente de la Junta de Usuarios.

<sup>3</sup> Esta tabla ha sido elaborada en base a la muestra de los 18 expedientes técnicos, información proporcionada por los especialistas zonales del PSI, agosto del 2022.





N°	Grupos de otras partes interesadas	Distrito / localidad		Nombre de las partes interesadas
23	Junta de Usuarios de Agua del Sector Hidráulico Alto Marañón	Varios	Varios	Presidente de la Junta de Usuarios.
24	Gobierno Regional de Huánuco	Región Huánuco	todos	Antonio Pulgar Lucas.
25	Municipalidad Provincial de Huánuco.	Provincial	todos	Alcalde Provincial
26	Dirección Regional de Agricultura de Huánuco	Provincial	todos	Director de la Dirección Regional de Agricultura Huánuco y Directores de Agencias Agrarias
27	Funcionarios y especialistas del Sector Agrario de Junín	Varios	Varios	Dirección Regional de Agricultura Junín
28	Agricultores y agricultoras vecinos del GGERT que no están en el grupo	Palca	Intipachanan, Culebrayoc	Comisión de Usuarios de Agua Palca
29	Agricultores y agricultoras de la misma Comisión de usuarios de Agua	Varios	Varios	Presidentes de comisiones de usuarios.
30	Junta de Usuarios de Agua del Sector Hidráulico Menor Mantaro Clase A.	Varios	Varios	Presidente de la Junta de Usuarios.
31	Junta de Usuarios de Agua del Sector Hidráulico Menor TArma.	Varios	Varios	Presidente de la Junta de Usuarios.
32	Gobierno Regional de Junín	Región Junín	todos	Zósimo Cárdenas Muje
33	Municipalidad Provincial de Huancayo, Jauja, Tarma	Provincias Huancayo, Jauja, Tarma	todos	Alcaldes Provinciales
34	Dirección Regional de Agricultura Junín	Provincial	todos	Director de la Dirección Regional de Agricultura Junín y Directores de Agencias Agrarias
35	Agricultores y agricultoras vecinos del GGERT que no están en el grupo	Carabamba/Carabamba Julcan La Libertad	Carabamba/Margen -Derecho	Comité de Usuarios Reservoirio Carabamba
36	Agricultores y agricultoras vecinos del GGERT que no están en el grupo	Carabamba/Carabamba Julcan La Libertad	Carabamba/Margen -Izquierdo	Comité de Usuarios Reservoirio Carabamba
37	Agricultores y agricultoras vecinos del GGERT que no están en el grupo	Huacapongo/Viru-Viru-La libertad	Huacapongo	Comisión de Usuarios Hucapongo-Junta de Usuarios de Agua de La Cuenca del Rio Viru
38	Agricultores y agricultoras vecinos del GGERT que no están en el grupo	Huacapongo/Viru-Viru-La libertad	Caray/Huacapongo	Comisión de Usuarios Hucapongo-unta De Usuarios De Agua De La Cuenca Del Rio Viru
39	Agricultores y agricultoras vecinos del GGERT que no están en el grupo	Platabanda/ Santiago de Chuco La Libertad	Platabanda	Comité de Usuarios Platabanda-Santiago de Chuco-La libertad
40	Funcionarios y especialistas del Sector Agrario de La Libertad	Varios	Varios	Gerencia Regional de Agricultura de La Libertad
41	Junta de Usuarios del Sector Hidráulico Menor Alto Chicama	Varios	Secror Hidraulico Menor Alto Chicama	Presidente Junta de Usuarios
42	Agencia Agraria Gran Viru	Provincial	Todos	Directora de la Agencia
43	Gobierno local de Ollantaytambo.	Provincial de Urubamba distrito Ollantaytambo	Phyri y Tamccac	Gerencia de Desarrollo Económico
44	Gobierno local de Urubamba.	Provincial de Urubamba	Chilca Palomar	Gerencia de Desarrollo Económico
45	Gobierno local de Mollepata	Provincial de Anta distrito Mollepata	Rio Colorado	Gerencia de Desarrollo Económico
47	Junta de Usuarios de Agua del Sector Hidráulico Vilcanota Mapacho- Cusco	Distritos Ollantaytambo, Urubamba, Zurite	Sector Hidráulico Vilcanota Mapacho	Presidente Junta de Usuarios
48	Gobierno Regional de Cusco	Región Cusco	todos	Gerencia Regional Agraria Cusco
49	Centro Huamanpuma de Ayala	Región Cusco	Valle sur del Cusco	ONG



N°	Grupos de otras partes interesadas	Distrito / localidad		Nombre de las partes interesadas
50	Centro Andino de Educación y Promoción - CADEP José María Arguedas	Región Cusco y Apurímac	Todos	ONG
51	Comunidad campesina San Nicolás de Bari del distrito Zurite Anta Cusco	Región Cusco	San Cristóbal	Presidente de la comunidad
52	Comisiones de Usuarios pertenecientes las Juntas de Usuario Vilcanota Mapacho	Región Cusco	Todos	Todos los presidentes de las comisiones
53	Comisiones de Usuarios pertenecientes las Juntas de Usuario la Convención	Región Cusco	Todos	Todos los presidentes de las comisiones
54	Comisiones de Usuarios pertenecientes las Juntas de Usuario Sicuani	Región Cusco	Todos	Todos los presidentes de las comisiones
55	Comisiones de Usuarios pertenecientes las Juntas de Usuario Alto Apurímac	Región Cusco	Todos	Todos los presidentes de las comisiones
56	Agricultores y agricultoras vecinos del GGERT que no están en el grupo	Distritos de Cajamarca	Distritos de Cajamarca	Junta de Usuarios del Chonta y Mashcon
57	Funcionarios y especialistas del Sector Agrario de Arequipa	Varios	Varios	Gerencia Regional de Agricultura de Cajamarca
58	Equipo Midagri Cajamarca: Agrorural, Agroideas, Senasa, Inia, Sierra y Selva Exportadora, serfor, ANA y proyecto especial Pejeza	Provincia de Cajamarca	Provincias de Cajamarca	Articulador del Equipo Midagri Cajamarca
59	Junta de usuarios del Mashcon	Distrito de Cajamarca	Sector Hidráulico del Mashcon	Presidente de la Junta de usuarios
60	Junta de Usuarios de Agua del Sector Hidráulico Cajamarquino Clase B: Chonta	Distritos: Namora, Yacanora, Jesús Baños del Inca, Cajamarca	Sector Hidráulico Conta	Presidente Junta de Usuarios
61	Gobierno Regional de Cajamarca	Región Cajamarca	todos	Presidente Regional de Cajamarca
62	Municipalidad Provincial de Cajamarca	Provincial	todos	Alcalde Provincial
63	Alac – Yanacocha (Minera)	Provincial	todos	Directora Ejecutiva
64	Municipalidad provincial de Cajabamba	Provincial	distritos	Alcalde Provincial de Cajabamba

Fuente: Elaborado en base a la información proporcionada por los especialistas zonales del PSI.

### 3.3 Individuos o grupos menos favorecidos/vulnerables

Este grupo hace referencia a las personas que tienen más probabilidad de estar más limitadas que otras en su capacidad para aprovechar de los beneficios del Proyecto. Asimismo, estas personas o grupos tienen mayor probabilidad de ser excluidos del proceso de consulta o tienen limitaciones para participar plenamente en él y, en consecuencia, podrían requerir medidas específicas o asistencia para hacerlo. Por ello, el Programa Subsectorial de Irrigaciones prestará especial énfasis en identificarlos, hacer accesible su participación y vincularlos con el Proyecto.

Para fines del Proyecto se han considerado preliminarmente como menos favorecidos o vulnerables a los siguientes grupos:

1. Personas de edad avanzada (tercera edad) que podrían tener dificultad para trasladarse a los locales donde se realizarán los talleres de divulgación sobre el Proyecto
2. Agricultoras que realizan labores de campo y trabajo en el hogar para el cuidado de la familia que no podrían participar en talleres de divulgación sobre el Proyecto.

3. Agricultoras que realizan labores de campo y trabajo en el hogar para el cuidado de la familia que no podrían participar en actividades de capacitación y asistencia técnica.
4. Población analfabeta dedicada a la actividad agropecuaria que pertenece al Grupo de Gestión de Riego Tecnificado del Proyecto.
5. Agricultores o agricultoras discapacitadas que pertenecen a Grupo de Gestión de Riego Tecnificado.
6. Agricultores o agricultoras que tienen un manejo limitado del castellano y limitado conocimiento técnicos.
7. Agricultores o agricultoras jóvenes que trabajan la tierra en las zonas de los subproyectos sin propiedad sobre la tierra.
8. Agricultores o agricultoras indígenas que forman parte de comunidades campesinas.

El Proyecto involucra a pueblos indígenas u originarios<sup>4</sup> quechuas y aimaras de los Andes, los cuales son aquellos que tienen su origen en tiempos anteriores al Estado, que tienen lugar en este país y región; conservan todas o parte de sus instituciones distintivas; y que, además, presentan la conciencia colectiva de poseer una identidad indígena u originaria. En el Perú viven actualmente 55 pueblos indígenas u originarios. De ellos, 51 son originarios de la Amazonía y 4 de los Andes. Para los GGRT que están ubicados en territorios de estos pueblos indígenas (comunidades campesinas), el Programa Subsectorial de Irrigaciones se compromete a que las actividades de divulgación y consulta se realizarán de una manera culturalmente apropiada respetando la diversidad lingüística de los pueblos indígenas u originarios identificados en el marco del Proyecto y otros requerimientos plasmados en el EAS7, cuando fuese pertinente. Preliminarmente, se han identificado 33 subproyectos cuya implementación se realizará en territorios de comunidades campesinas.

En la siguiente tabla se presenta a los grupos menos favorecidos o vulnerables preliminarmente identificados en el Proyecto:

**Tabla 3.2. Grupos menos favorecidos o vulnerables**

N°	Grupos menos favorecidos o vulnerables	Distrito / localidad		Características	Limitación
1	Personas de tercera edad	Varios	Varios	Agricultoras y agricultores mayores de 75 años con bajos niveles de manejo tecnológico en sus cultivos	No tienen acceso a oportunidades de capacitación para el manejo de tecnología agraria
2	Agricultoras jefes de familia	Varios	Varios	Agricultoras que se dedican al cuidado de la familia y las labores del campo	No tienen tiempo para participar en las capacitaciones
3	Agricultoras mayores y analfabetas	Varios	Varios	Agricultoras quechua/aimara hablantes	No participan en oportunidades de capacitación por que mayoritariamente se usa el castellano
4	Agricultores o agricultoras	Varios	Varios	Con alguna discapacidad física	No pueden participar en las actividades de socialización del proyecto.
5	Jóvenes hombres y mujeres	Varios	Varios	Sin acceso a la propiedad de la tierra	El Proyecto tiene como requisito documento de propiedad o posesión.

Fuente: Elaboración propia

<sup>4</sup> <https://bdpi.cultura.gob.pe/pueblos-indigenas>

### 3.4 Resumen de las necesidades de las partes interesadas del Proyecto

A continuación, se presentan las necesidades de los grupos de partes interesadas a tener en cuenta para que alcancen una información oportuna y adecuada sobre el Proyecto y, así, facilitar su participación.

**Tabla 3.3. Necesidades de partes interesadas para participar en actividades del PPPI**

N°	Grupo de partes interesadas	Características principales	Medios de notificación preferidos	Necesidades específicas
1	Personas de tercera edad	Agricultoras y agricultores mayores de 75 años con bajo nivel de manejo tecnológico en sus cultivos	Anuncios por radio, citaciones en su vivienda.	Acceso a información técnica, facilidades para trasladarse a los lugares de reunión.
2	Agricultoras jefes de familia	Agricultoras que se dedican al cuidado de la familia y las labores del campo	Visitas informativas en parcela y anuncios y programas por radio	Apoyo para el cuidado de niños durante las reuniones,
3	Agricultoras mayores y analfabetas	Agricultoras quechua hablantes	Anuncios en quechua por radio y charlas presenciales en quechua	Charlas en quechua y demostraciones en las parcelas
4.	Jóvenes hombres y mujeres sin propiedad sobre la tierra	No tienen oportunidad de acceder como titulares a beneficios del programa del Estado	On-line: página web, email, celular, radio.	Visibilizar las oportunidades laborales como parte de las actividades de comunicación y sensibilización

Fuente: Elaborado sobre la base de información gráfica de archivos del PSI/UGCAT

Cabe indicar que todo el proceso se documentará, como mínimo, a través de la lista de asistentes e imágenes fotográficas de las actividades. Además, toda la información incorporada en el PPPI, como resultado de las actividades de participación y consultas durante la preparación, será presentada en la versión del PPPI final y en versiones actualizadas, conforme sea necesario.

## 4 PROGRAMA DE PARTICIPACIÓN DE LAS PARTES INTERESADAS

### 4.1 Objetivos del programa

El Programa de Participación de Partes Interesadas del **Programa Nacional de Riego Tecnificado para una Agricultura Climáticamente Resiliente** tiene los siguientes objetivos:

#### 4.1.1 Objetivo General

Garantizar la participación eficaz de las partes interesadas del Programa, brindando información necesaria y oportuna, propiciando espacios adecuados de divulgación y consulta, para recabar sus opiniones y sugerencias, a fin de acoger aquellas que permitan hacer mejoras al diseño del subproyecto, a los programas de manejo socio ambiental y contingencias, así como al PPPI propuesto.

#### 4.1.2 Objetivo Específicos

- Proporcionar información precisa y detallada sobre el subproyecto y sus potenciales riesgos e impactos.
- Establecer canales de comunicación transparentes y oportunos entre el subproyecto y las partes interesadas, para identificar los problemas de manera temprana y prevenir potenciales conflictos.
- Generar confianza en las partes interesadas, en especial de las partes afectadas, a través de la implementación de un sistema de atención de quejas y reclamos; facilitando además su uso y efectividad habilitando diferentes puntos de acceso (presencial, cartas, correo electrónico, línea telefónica, WhatsApp, etc.) para que las partes afectadas e interesadas puedan expresar sus dudas, inquietudes, quejas y reclamos de manera inclusiva.
- Mantener informada a las partes interesadas compartiendo información idónea, de manera oportuna sobre los programas de obras y las medidas de mitigación y contingencia previstas para eliminar o minimizar riesgos e impactos durante la etapa constructiva.
- Desarrollar procesos participativos acordes a los intereses y necesidades de información de las diversas partes interesadas.
- Establecer espacios de diálogo entre las partes interesadas de los Grupos de Gestión Empresarial de Riego Tecnificado para la identificación de necesidades para la consolidación de los negocios agrarios con riego tecnificado.
- Propiciar que los agricultores y agricultoras de la tercera edad sean escuchados, buscando la integración con los y las jóvenes de los GGRT.
- Establecer un enfoque sistemático con respecto a la participación de las partes interesadas que ayude a mantener una relación constructiva con ellas, sobre todo con las partes afectadas del Proyecto.
- Identificar los temas de interés de las partes interesadas y permitir que sus opiniones se tengan en cuenta en el diseño y la implementación del Proyecto.

#### 4.2 Estrategia propuesta para la divulgación de información

La divulgación de información permitirá a las partes interesadas conocer los beneficios, riesgos e impactos del Proyecto, así como las medidas propuestas para su gestión.

Para la divulgación de información se utilizarán diversas estrategias en cada una de las etapas del Proyecto, estas estrategias serán accesibles, culturalmente adecuadas e inclusivas. Los principales medios de divulgación serán:

- El Programa Subsectorial de Irrigaciones, a través de su página web <https://www.gob.pe/psi>, tendrá un link directo a obtener información específica sobre el Proyecto, la misma que estará disponible durante todo el ciclo del Proyecto
- Se producirá material informativo escrito como trípticos, folletos, volantes, banderolas y pancartas informativas, que contendrán información sobre las actividades del



Proyecto. La información podrá estar accesible tanto en el idioma español como el quechua, y de manera amigable para su mejor entendimiento.

- Las Oficinas Zonales del PSI, servirán como centro de atención para quienes requieran información o manifestar alguna inquietud o reclamo sobre el Proyecto.
- Se elaboran cuñas radiales, por ser la radio en el medio rural uno de los medios de comunicación más importantes de la zona del Proyecto, por lo que a través de las emisoras locales se emitirán avisos importantes e información relacionada al Proyecto.
- Se realizarán reuniones de diálogo (talleres y entrevistas) para informar los avances del Proyecto y recoger las opiniones y requerimientos de las partes interesadas del Proyecto en coordinación con las autoridades locales del distrito.

A continuación, se muestran los temas de interés y el método propuesto para la divulgación de información en las diferentes etapas del Proyecto:

**Tabla 4.1. Estrategias para la divulgación de información**

Información que se divulgará	Métodos propuestos	Periodicidad	Lugar	Partes interesadas destinatarias	Porcentaje alcanzado (1)	Responsable
Etapa de formulación o planificación del Subproyecto						
Acuerdos y requisitos del Marco de Gestión Ambiental y Social del Proyecto (PCAS, PPPI, MAQR, otros EAS)	Taller informativo	Durante los meses de la etapa de planificación del proyecto	En las oficinas o auditorios de los Gobiernos Regionales y/o municipalidades distritales elegidos	Autoridades de GORE's, Municipios distritales, Juntas y Comisiones de Usuarios de Riego y representantes de los GGRT	100 %	PSI
	Página Web PSI/MINAGRI	Actualización permanente	En línea	Actores directos e indirectos del proyecto	100 %	
	Visitas a autoridades	Permanente	Zonas seleccionadas	Autoridades involucradas	100 %	
	Cartas	Permanente/ según programa de eventos	Dirigidas a las partes involucradas	Partes involucradas	100 %	
IGAs de cada subproyecto aprobados por legislación peruana	Página Web del PSI/MINAGRI	Permanente	En línea	Partes involucradas y de acceso a todo el público	100 %	PSI
Procesos de licitaciones, el Marco Ambiental y Social (MAS), Plan de Gestión Laboral (PGL)	Correos electrónicos, cartas, reuniones presenciales y virtuales, mensajería WhatsApp	Regularmente	Varios (PSI, sedes contratistas, en línea, etc.)	Invitados a participar en el Proyecto	100 %	PSI
Etapa de ejecución del Subproyecto						
Plan de Participación de Partes Involucradas (PPPI), Marco de Participación de los Pueblos Indígenas (MPPI), mecanismos de atención de quejas y reclamos (MAQR)	Página Web/ reuniones presenciales /boletines	Permanente	Página web del PSI/MIDAGRI, locales de los GGRT, locales de OUs, municipios locales	Beneficiarios de los 130 GGRT y otras partes interesadas	100 %	PSI
Programas de inicio de obras y horarios de trabajo	Carteles/correos electrónicos/WhatsApp	Regularmente	GGRT/otras partes interesadas	Beneficiarios de los 130 GGRT, autoridades y público interesado	100 %	PSI/Contratista



Información que se divulgará	Métodos propuestos	Periodicidad	Lugar	Partes interesadas destinatarias	Porcentaje alcanzado (1)	Responsable
Planes de manejo ambiental y social y planes de contingencia	Cartas/correo electrónico/WhatsApp	Mensual	GGRT/otras partes interesadas	Beneficiarios de los 130 GGRT, autoridades y público interesado	100 %	PSI/Contratista
Cortes de servicio de agua de riego por sectores	Carteles, avisos radiales, correo electrónico, WhatsApp	Regularmente	Locales de los GGRT, de OUAs, de municipios, radios locales.	Beneficiarios de los 130 GGRT	130 %	PSI/Contratista
Etapa de operación y mantenimiento del proyecto						
Plan de Participación de Partes Involucradas (PPPI), Marco de Participación de los Pueblos Indígenas (MPPI), mecanismos de atención de quejas y reclamos (MAQR), Análisis Social, Género e Interculturalidad (ASGI)	Página Web/reuniones presenciales /boletines	Permanente	Página web del PSI/MIDAGRI, locales de los GGRT, locales de OUAs, municipios locales	Beneficiarios de los 130 GGRT y otras partes interesadas	100 %	PSI
Programa de asistencia técnica, Plan de manejo de ambiental y social, Planes de contingencia	Página Web/reuniones presenciales /boletines/WhatsApp	Según programación	Página web del PSI/MIDAGRI, locales de los GGRT, locales de OUAs, municipios locales	Beneficiarios de los 130 GGRT	100 %	PSI/Consultor
Programa de Capacitación, Plan de manejo ambiental y social y Planes de contingencia	Página Web/reuniones presenciales /boletines/WhatsApp	Según programación	Página web del PSI/MIDAGRI, locales de los GGRT, locales de OUAs, municipios locales	Beneficiarios de los 130 GGRT/GOREs/GLs/OUAs	100 %	PSI/Consultor
Beneficios y avances de la asistencia técnica y capacitación	Página Web/reuniones presenciales /boletines/WhatsApp	Antes de iniciar el proceso y según avances	Página web del PSI/MIDAGRI, locales de los GGRT, locales de OUAs, municipios locales	Beneficiarios de los 130 GGRT/GOREs/GLs/OUAs	100 %	PSI
Etapa de cierre del Subproyecto						
Información de los resultados y efectos del Proyecto	Página Web/cartas/boletines/ notas de prensa.	Periodo acordado por las entidades comprometidas	En línea, a nivel nacional/internacional	Partes interesadas	100 %	MIDAGRI/BM/PSI
	Informe de resultados y efectos	Fin del proyecto	Nacional/internacional	Partes interesadas	100 %	

Fuente: Elaborado sobre la base de las respuestas de especialistas zonales del PSI

Nota 1: basado en la línea de base social que se realizará en cada subproyecto

El Programa Subsectorial de Irrigaciones diseñará un Plan de Comunicaciones para el **Programa Nacional de Riego Tecnificado para una Agricultura Climáticamente Resiliente**. Este contendrá acciones de participación para cada grupo de interés identificado, así como mensajes específicos según los temas de interés, que se irán actualizando según

las etapas del Proyecto y según la información que se vaya recogiendo durante las actividades de consulta.

### Temas de interés de las partes interesadas

Los temas de interés<sup>5</sup> identificados serán comunicados según el grupo al que corresponda y de acuerdo a las etapas del Proyecto:

Tabla 4.2. Temas de interés según grupos preliminarmente identificados

Etapas del Subproyecto	Grupos identificados	Temas de interés
Planificación o formulación	Agricultores/as que pertenecen a los GGRT	Objetivos y requisitos para ser beneficiario del Proyecto Participación en la formulación de las ideas del subproyecto para conocer oportunidades y obligaciones.
Ejecución		Oportunidades laborales durante las obras
Operación y mantenimiento		Programas de asistencia técnica y capacitación. Requisitos para participar durante la operación y mantenimiento.
Planificación y operación y mantenimiento	Personas de la tercera edad	Oportunidades de participar y hacer conocer sus experiencias
	Mujeres analfabetas quechua hablantes	Participar en la asistencia técnica y capacitación sobre el manejo de cultivos
	Personas discapacitadas	Oportunidades de participación durante la planificación y capacitación apropiada para su discapacidad.
Planificación y operación y mantenimiento	Autoridades locales de Juntas de usuarios, comunidades campesinas, ONG, prensa, etc.	Mecanismos para acceder a proyectos de riego tecnificado promovidos por el Estado peruano. Requisitos para formar parte del proceso de operación y mantenimiento. Temas de capacitación.

Fuente: Elaboración propia en base a información proporcionada por especialistas zonales del PSI

### 4.3 Estrategia propuesta para la consulta

El proceso de consulta busca que los actores involucrados tengan la oportunidad de formular inquietudes sobre el diseño, implementación, impactos, y beneficios del Proyecto.

En ese sentido, el Programa Subsectorial de Irrigaciones está comprometido en generar un diálogo significativo con las partes interesadas del Proyecto utilizando diferentes mecanismos y espacios de consulta. Con ello, se buscará incluir los comentarios y sugerencias, pertinentes y viables, que permitan una mejor implementación del Proyecto en general y de los mecanismos de divulgación y consulta del PPPI.

Como parte del proceso de consulta se realizarán las siguientes actividades:

- **Talleres de consulta, entrevistas y grupos focales:** se llevarán a cabo talleres de consulta, entrevistas y grupos focales con los grupos de partes interesadas y afectadas para abordar temas de interés sobre el Proyecto. Esto se dará en las tres etapas del

<sup>5</sup> [Estos temas serán actualizados periódicamente, de acuerdo a las necesidades de información que se evidencien en las partes interesadas a lo largo de la vida del Proyecto].



proyecto. Tras realizarse los talleres de consulta se suscribirá un acta de reunión donde se dejará constancia de los participantes (número de participantes, género, cargo, organización, etc.) y de los temas tratados. No se compartirá la información de identificación personal cuando se reportan los resultados de las actividades.

- **Línea telefónica:** El Programa Subsectorial de Irrigaciones brindará los números de teléfono de las Oficinas Zonal del PSI para atender llamadas y escuchar las consultas, quejas y reclamos.
- **Buzón de sugerencias, quejas y reclamos:** el Programa Subsectorial de Irrigaciones instalará buzones de quejas y reclamos en lugares accesibles que determinen los participantes del Proyecto para atender quejas y reclamos relacionados con la participación y desarrollo del Proyecto. Se revisará y analizará semanalmente el contenido de los buzones instalados.
- **Correo electrónico,** durante las fases de planificación, construcción y operación y mantenimiento del Proyecto, se habilita correos electrónicos (por definir) para consultas virtuales de los interesados que han revisado los documentos de gestión ambiental y social del Proyecto, publicados por el PSI/MIDAGRI.
- **Página Web,** se construye una página Web del Proyecto vinculada a las páginas Web del PSI/MIDAGRI, que funciona durante las fases del Proyecto para divulgar la información de los documentos de gestión ambiental y social en cumplimiento a los EAS.

A continuación, se muestran los temas de interés y el método propuesto para el proceso de consulta en las diferentes etapas del Proyecto:

**Tabla 4.3. Estrategias para el proceso de consulta**

Tema de consulta	Métodos propuestos	Periodicidad	Lugar	Partes interesadas destinatarias	Responsable
Etapa de planificación o formulación del Subproyecto					
Opiniones para la formulación de los diseños de subproyectos, requisitos para participar en el proyecto, otros de interés.	Talleres de consulta, entrevistas o Grupos focales	Durante la etapa de planificación del Proyecto	Auditorios de Gobiernos Locales y Juntas de Usuarios de participantes	Autoridades de Gobiernos Regionales y Locales	Equipo Social y Ambiental del PSI
				Funcionarios y Especialistas de Gobiernos Regionales y Gobiernos Locales	
				Jefes y directores de las Direcciones de Línea y OPDs del MIDAGRI: ALA, AGROURAL, AGROIDEAS, SENASA, INIA, SERFOR, SSE.	
				Autoridades de las OUA (Juntas, Comisiones y Comités de Usuarios de agua	
				Representantes de otros Sectores como FONCODES, PRODUCE, AMBIENTE, CULTURA, otros.	
				Representantes de Organizaciones de Mujeres Rurales	
Representantes de Asociaciones y Cooperativas Agrarias.					
Responsabilidades de los hombres y mujeres del GGRT para el control de los riesgos	Grupos focales	Durante la etapa de planificación del Proyecto	Auditorios de las municipalidades y en locales de las Comisiones de	Hombres y mujeres de los GGRT	Equipo Social y Ambiental del PSI



Tema de consulta	Métodos propuestos	Periodicidad	Lugar	Partes interesadas destinatarias	Responsable
sociales y ambientales identificados en MGAS			Regantes		
Participación de las mujeres, identificación de roles durante el Proyecto.	Grupos focales	Durante la etapa de planificación del Proyecto	Auditorios de las municipalidades locales	Mujeres integrantes de los GGRT y de las OUAs	Equipo Social y Ambiental del PSI
Etapa de ejecución del subproyecto					
Consultas sobre programación de obras, participación de la mano de obra no calificada del lugar (hombres y mujeres), impacto de los ruidos, polvo, presencia de personas extrañas de la obra, transporte de materiales, movimiento de tierra para reservorios, participación de beneficiarios vulnerables, medidas de mitigación de impactos ambientales y sociales.	Talleres de consulta, entrevistas o grupos focales	Durante la etapa de ejecución	Auditorios de GORE's, Juntas de usuarios, lugares de obra de los GGRT	Todas las partes interesadas del Proyecto	Equipo Social y Ambiental del PSI
	Línea telefónica/celulares		Oficinas del PSI/celulares de profesionales PSI		
	Buzones de sugerencias, quejas y reclamos		En los locales de los subproyectos de los GGRT, municipios y OUAs		
Etapa de operación y mantenimiento del subproyecto (O&M)					
Atención de consultas de participación de los GGRT durante la etapa de O&M y grupos vulnerables identificados, Consultas para la mitigación de impactos de los riesgos ambientales y sociales identificados en los sistemas de riego y durante el proceso productivo para la sostenibilidad.	Talleres de consulta, entrevistas y grupos focales	Semestral	Todos los departamentos	Todas las partes interesadas del Proyecto	Equipo Social y Ambiental del PSI
	Línea telefónica	Frecuente	Oficinas del PSI		
	Buzones de sugerencias, quejas y reclamos	Frecuente	En los lugares de los Proyectos de RT		
	Celular, whatsapp	Frecuente	En departamentos de los GGRT		
Motivación para la participación de mujeres, identificación de temas de capacitación privilegiados por las mujeres para el desarrollo productivo	Talleres de consulta, entrevistas y grupos focales	Semestral	En los lugares de los proyectos de RT	Mujeres que conforman los GGRT	PSI
Etapa de cierre del subproyecto					
Opinión sobre los resultados	Página Web	Según norma de la Entidad	PSI/MIDAGRI	Todas las partes interesadas	PSI/MIDAGRI
	Visitas a autoridades y dirigentes nacionales, regionales y locales	Una vez por zona	Departamentos elegidos		

Tema de consulta	Métodos propuestos	Periodicidad	Lugar	Partes interesadas destinatarias	Responsable
	Talleres de cierre	Una vez	GORE/GGRT elegidos		

Fuente: Elaboración propia, PSI

#### 4.4 Estrategia propuesta para incorporar la opinión de los grupos vulnerables

El Programa Subsectorial de Irrigaciones promoverá la participación inclusiva y culturalmente adecuada de todas las partes afectadas. Especialmente prestará atención a la identificación de los individuos o grupos menos favorecidos o vulnerables. La opinión, inquietudes, sugerencias, temores de estos grupos será incorporada a través de distintos mecanismos de participación que se llevarán a cabo en cada etapa del Proyecto. Además, se tendrán en cuenta las dificultades que puedan presentarse para la comunicación y el acceso físico a las actividades que se convoquen.

Los mecanismos de divulgación y consulta propuestos para los grupos vulnerables son:

- Convocatoria personalizada a personas vulnerables identificadas para que participen en los talleres informativos y de capacitación y en visitas de campo de asistencia técnica, se dejará constancia de la convocatoria, información proporcionada o de la consulta realizada.
- Materiales de difusión escritos en español y quechua o aymara, según sea el origen de los participantes del GGERT para la divulgación de los avances del Proyecto, u otros materiales apropiados para personas analfabetas y/o con discapacidad visual, si fuera necesario.
- Talleres de consulta en español y quechua o aymara, según sea el origen de los participantes del GGERT para la consulta sobre el desarrollo del Proyecto y aplicación de las herramientas de capacitación y asistencia técnica.
- Buzones de sugerencias, para recibir las opiniones, inquietudes, temores, etc., de los participantes vulnerables de los GGRT, durante las etapas del Proyecto.

Para facilitar la participación de estos grupos, los eventos se realizarán en lugares de fácil acceso y, en caso se requiera, se proporcionará movilidad para su traslado a los lugares de reunión. Las visitas personalizadas serán en un horario que se adecue a la persona o grupo que lo solicita. En los lugares que se requiere la necesidad de utilizar un idioma diferente al español para compartir información sobre el Proyecto, según los grupos identificados, se utilizarán lenguas locales diferentes del español, como son el quechua o aymara, durante los talleres informativos de avance del proyecto y de consulta. Teniendo en consideración el Decreto Supremo N°007-2020-PCM.

#### 4.5 Cronograma estimado

La implementación del Proyecto consta de cuatro etapas (planificación, ejecución, operación y mantenimiento y cierre de los subproyectos) y se estima que tenga una duración total de seis (6) años. Actualmente, el Proyecto se encuentra en la etapa de Formulación que implica el desarrollo de los instrumentos por el PSI, la evaluación de parte del Banco Mundial y la viabilidad del Proyecto. Es importante aclarar que los 130 subproyectos serán ejecutados mediante programaciones diferenciadas según su nivel de

preparación. Actualmente se está programando la ejecución de un primer grupo de 18 subproyectos que se encuentran en la fase de desarrollo de sus expedientes técnicos.

El Proyecto tiene un plazo de ejecución total de 6 años, siendo uno de los factores críticos, la asistencia técnica a los beneficiarios de las obras de riego tecnificado, por un plazo de 2 años posteriores a la ejecución de las obras. En ese sentido, las obras se deben ejecutar durante los primeros 4 años, y los estudios (planificación) deben estar completados hasta el año 3. La información detallada del Cronograma de implementación del Proyecto se encuentra en el punto 5.7 del MGAS.

En la siguiente tabla se detallan las etapas del Proyecto, el tiempo estimado y las características principales de cada etapa, considerando la etapa previa (Formulación) y la implementación de los Componente A1: estudios y ejecución de obras, Componente A2: implementación de la Operación y Mantenimiento (asistencia técnica y capacitación) a los integrantes de los GGRT y Componente B1/B2: capacitación a las OUA y GORE/GL.

**Tabla 4.4. Etapas del Proyecto**

Etapas	Duración (meses)	Fecha de inicio estimada	Fecha de fin estimada	Característica Principal
Etapa de Formulación	8 meses	Mayo 2022	Diciembre 2022	Esta etapa de Formulación de los instrumentos de gestión incluye la evaluación y viabilidad del Proyecto, así como los estudios de Expedientes Técnicos de los primeros 18 subproyectos del Proyecto.
<b>Implementación propiamente dicha del Proyecto</b>				
Etapa de planificación	36 meses aprox.	Por definir (I Trimestre 2023)	Agosto 2026	En esta etapa se realizará la elaboración y presentación de los Términos de Referencia con requerimientos sociales y ambientales, elaboración de los instrumentos de participación ciudadana para los planes de gestión ambiental y social específicos, seguimiento y monitoreo, sensibilización y capacitación al equipo humano del sistema ambiental y social del proyecto, sensibilización y consultas a los integrantes a los GGRT.
Etapa de ejecución	50 meses aprox.	Octubre 2023	Diciembre 2027	En esta etapa se realizará el seguimiento a la participación y control de riesgos ambientales y sociales durante la ejecución de las obras de los subproyectos.
Etapa de operación y mantenimiento	59 meses aprox.	Abril 2024	marzo 2029	En esta etapa se realizará el seguimiento a la participación y control de riesgos ambientales y sociales durante las actividades de asistencia técnica y capacitación a los participantes del Proyecto.
Cierre	5 meses	Abril 2029	Agosto 2029	En esta etapa se realizan las actividades de cierre general del programa.

Fuente: Elaborado por el PSI, 2022

A continuación, se presenta el cronograma estimado para la implementación de las actividades del PPPI. Esta programación es referencial y podría sufrir modificaciones, de ser el caso será informado oportunamente.

Es importante mencionar que las actividades de divulgación y consulta pueden variar de acuerdo al desarrollo operativo del Proyecto y/o a las demandas e iniciativas de las partes interesadas. En la siguiente tabla se presenta la planificación de las actividades de participación a nivel general del proyecto. Vale recalcar que, para las etapas de ejecución, y operación y mantenimiento, cada subproyecto desarrollará sus planes de participación específicos, que formarán parte de sus PGAS, adaptando y siguiendo las pautas del presente instrumento.

**Tabla 4.5. Cronograma estimado para implementar el PPPI por trimestres para los primeros tres años del Proyecto**

Actividades por Etapa	AÑO 1				AÑO 2				AÑO 3				AÑO 4				AÑO 5				AÑO 6				
	I	II	III	IV	I	II	III	IV	I	II	III	IV	I	II	III	IV	I	II	III	IV	I	II	III	IV	
<b>En la etapa de Inicio del Proyecto – Año 1</b>																									
<b>1. Etapa de planificación</b>																									
1.1 [Reuniones de coordinación con el equipo del Proyecto y alineamiento de las instituciones involucradas]	■																								
1.2 [Diseño de herramientas comunicacionales y elaboración de mensajes clave]	■																								
1.3 Revisión y aprobación de Plan de Participación de los Participantes Involucrados		■	■																						
1.4 Organización de talleres informativos para el inicio de la implementación del Proyecto		■	■	■																					
1.5 Reporte de actividades de divulgación y consulta realizadas		■	■	■	■	■	■	■	■	■	■														
1.6 Alimentación de la página web con avances		■	■	■	■	■	■	■	■	■	■														
1.7 Reportes semestrales del PPPI para el BM		■	■	■	■	■	■	■	■	■	■														
<b>2. Etapa de Ejecución</b>																									
2.1 Actividades de participación de partes interesadas a nivel de los subproyectos, y visitas a los participantes interesados, para dar a conocer los avances del proceso del Proyecto				■	■	■	■	■	■	■	■	■	■	■	■	■	■	■	■	■					
2.2 Seguimiento y monitoreo a la participación de las partes interesadas, especialmente las personas vulnerables				■	■	■	■	■	■	■	■	■	■	■	■	■	■	■	■	■					
2.3 Alimentación de la página Web con la información de reuniones de divulgación, e información sobre el mecanismo de quejas				■	■	■	■	■	■	■	■	■	■	■	■	■	■	■	■	■					
2.4 Reportes trimestrales y semestrales para el PSI y el BM respectivamente sobre la participación de los involucrados durante la etapa de construcción				■	■	■	■	■	■	■	■	■	■	■	■	■	■	■	■	■					
<b>3. Etapa de Operación y Mantenimiento</b>																									
3.1 Seguimiento y monitoreo a la participación de los involucrados								■	■	■	■	■	■	■	■	■	■	■	■	■	■	■	■	■	■
3.2 Alimentación de la página web								■	■	■	■	■	■	■	■	■	■	■	■	■	■	■	■	■	■
3.3 Informes trimestrales y semestrales para el PSI y el BM								■	■	■	■	■	■	■	■	■	■	■	■	■	■	■	■	■	■



PERÚ

Ministerio de Desarrollo Agrario y Riego

Despacho Viceministerial de Desarrollo de Agricultura Familiar e Infraestructura Agraria y Riego

Programa Subsectorial de Irrigaciones



Actividades por Etapa	AÑO 1				AÑO 2				AÑO 3				AÑO 4				AÑO 5				AÑO 6							
	I	II	III	III	III	III	III	IV	I	II	III	IV	I	II	III	IV	I	II	III	IV	I	II	III	IV				
respectivamente sobre la participación en las actividades de asistencia técnica y capacitación.																												
<b>4. Etapa de cierre</b>																												
4.1. Informe de cierre del PPPI (Año 6)																												

Fuente: Elaboración Propia, PSI 2022

#### 4.6 Análisis de los comentarios

El proceso de participación de las partes interesadas se llevará a cabo durante todo el ciclo del proyecto, lo cual permitirá a recoger comentarios, opiniones, quejas y/o reclamos sobre los temas de interés vinculado al Proyecto.

El Programa Subsectorial de Irrigaciones se compromete a documentar todas las actividades del PPPI a través de actas de reunión, reporte fotográfico, encuestas u otros materiales que se obtengan como resultado de los talleres. El Área Socio Ambiental, llevará un registro detallado del proceso de divulgación y elaborará reportes de los resultados de las actividades realizadas. Asimismo, se recopilarán de manera oral y escrita y examinarán las consultas realizadas por las partes interesadas. De esta manera se tendrá un registro completo de los temas de interés o preocupación de las partes interesadas.

Con base en esta información se preparará un resumen sobre las acciones realizadas para atender las principales preocupaciones de las partes interesadas y los resultados obtenidos serán comunicados a través de eventos regionales, donde se organizarán espacios de diálogo con autoridades, especialistas, líderes del agro, miembros de los GGERT, etc., a través de Mesas de trabajo temáticas, para recoger propuestas que permitan mejorar la participación y los resultados esperados.

En el **¡Error! No se encuentra el origen de la referencia.** del presente documento, se encuentra el formato de encuesta que permitirá conocer la idoneidad de los mecanismos propuestos para el proceso de divulgación y consulta del Proyecto.

#### 4.7 Etapas futuras del Proyecto

Adicionalmente a las actividades de consulta previstas durante la preparación del Proyecto por parte de PSI, previstas a iniciarse antes de la evaluación del Proyecto y terminar antes de la negociación del mismo, las actividades de participación de las partes interesadas a realizarse durante la etapa de ejecución del proyecto se encuentran detalladas en la Tabla 4.5.

El responsable de realizar el seguimiento de las actividades de divulgación y consulta serán los Especialistas Ambiental y Social que trabajan directamente con la Coordinación del Proyecto. Este seguimiento permitirá reconocer las estrategias exitosas y reforzarlas, o hacer los ajustes necesarios para cumplir las metas y los compromisos asumidos por El Programa Subsectorial de Irrigaciones, a fin de asegurar la mejora continua de la Gestión Socio Ambiental del Proyecto, y, sobre todo, del proceso de participación de las partes interesadas. Asimismo, permitirá evaluar y controlar los posibles riesgos sociales que se presenten durante la implementación del mismo.

Cabe señalar que, toda información de carácter social y ambiental será oportunamente comunicada. Esto se realizará a través de la página web de la institución del PSI, las mismas que podrán encontrarse en <https://www.gob.pe/10164-realizar-consultas-sobre-los-servicios-del-psi>

Los especialistas responsables Ambiental y Social, con el apoyo de profesionales contratados durante las diferentes etapas del Proyecto, contarán con un registro de soporte de convocatorias, listas de asistencia, material de difusión, actas de reunión, entre otros, de las actividades y medidas realizadas en torno al proceso de divulgación y consulta, con énfasis en señalar las actividades realizadas con los grupos vulnerables o menos favorecidos del Proyecto. A partir de ello, se elaborarán reportes semestrales dirigidos a las partes interesadas sobre el desempeño ambiental y social, los avances de la

implementación del PPPI y el mecanismo de atención de quejas y reclamos. Estos reportes contendrán lo siguiente:

- Reporte de los eventos informativos durante la etapa de planificación, señalando los temas tratados por la Unidad Ejecutora, las opiniones, sugerencias o reclamos de los participantes, lista de participantes y fotografías de los eventos.
- Reporte de la participación de personas vulnerables, especificando condiciones de la vulnerabilidad, datos personales y familiares, opiniones, sugerencias y temores, durante todas las etapas del Proyecto.
- Reporte de seguimiento del control de los riesgos ambientales y sociales identificados en las herramientas de los EAS, relacionados con la participación de los involucrados directos e indirectos durante la etapa de ejecución de las obras.
- Reporte del seguimiento de la participación de los involucrados durante la etapa de operación y mantenimiento, señalando las opiniones, sugerencias, temores, etc., según el grupo beneficiario: GGRT, OUAs, GORE/GL.
- Reporte de la absolución de quejas y reclamos de los involucrados durante todas las etapas del Proyecto.

## 5 RECURSOS Y RESPONSABILIDADES VINCULADOS A LA IMPLEMENTACIÓN DE LAS ACTIVIDADES DE PARTICIPACIÓN DE LAS PARTES INTERESADAS

En esta sección se presenta el recurso humano propuesto, los responsables de implementar el PPPI y el presupuesto estimado para realizar las actividades propuestas.

### 5.1 Recurso humano / capital humano / equipo requerido

El Programa Subsectorial de Irrigaciones contará con especialistas responsables de los Estándares Ambientales y Sociales, quienes tendrán la capacidad de desarrollar una adecuada gestión de los riesgos sociales y ambientales del Proyecto; así como, llevar adelante un adecuado proceso de divulgación y consulta. Por lo que serán responsables de implementar las actividades del PPPI.

A continuación, se presenta el organigrama propuesto que incluye el equipo base para implementar las actividades señaladas en el PPPI.



Gráfico 5.1. Organigrama propuesto para la gestión de los riegos e impactos Ambientales y Sociales



Fuente: Elaboración propia PSI

## 5.2 Funciones y responsabilidades de gestión del PPPI en el PSI

La Unidad Ejecutora del Proyecto será el PSI. La coordinación del Proyecto dependerá directamente de la Dirección Ejecutiva del PSI. La ejecución de obras y estudios de los 130 proyectos dependerá directamente de la Unidad Gerencial de Riego Tecnificado (UGERT) y sus dos subunidades, Subunidad Gerencial de Obras de Riego Tecnificado (SUGOR) y Subunidad Gerencial de Gestión y Estudios de Riego Tecnificado (SUGER). Lo que respecta a la ejecución de la asistencia técnica a los beneficiarios de los 130 proyectos, así como las actividades 1 y 2, dependerá directamente de la Unidad Gerencial de Capacitación y Asistencia Técnica (UGCAT). En el punto 3.2., del MGAS se describe la estructura del proyecto y se presenta el equipo institucional que estará a cargo de los estándares ambientales y sociales, quienes gestionaran el EAS 10, entre otros, para garantizar la participación de las partes interesadas, hacer la divulgación de los avances del Proyecto y atender las quejas y reclamos de los participantes.

La coordinación contará con un/una especialista social, responsable de las siguientes acciones: i) ejecutar las acciones de difusión de información y consulta establecidos en el PPPI para el Proyecto, ii) ajustar lo indicado en el PPPI marco de manera proporcional al contexto específico de los subproyectos (identificación y análisis de partes interesadas, estrategias y actividades de difusión y/o consulta, responsabilidades, presupuesto y reportes), iii) cuando se diera el caso, realizará la difusión y consultas de los estudios complementarios que se prepararán para cubrir las brechas entre los IGAS aprobados de cada subproyecto y los requisitos de los EAS del BM, iv) asegurar que los requerimientos del PPPI pertinentes al subproyecto estén incluidos en las bases de las licitaciones de obras

para los subproyectos, (vi) consolidar las quejas y reclamos recibidos a través de los diferentes canales en una base de datos para su seguimiento .

Durante la etapa constructiva del Proyecto el equipo institucional encargado de los estándares ambientales y sociales de la Unidad Ejecutora (PSI) será la encargada de implementar las actividades del PPPI al nivel del Proyecto, que incluye la publicación de los instrumentos AyS complementarios para los subproyectos que serán licitados en los años posteriores, durante la fase de implementación del Proyecto; difundir información y consultas sobre estos e incluir los requerimientos del PPPI pertinentes en las bases de licitación para estos subproyectos. Además, el/la especialista social deberá supervisar y monitorear la ejecución de las actividades de participación de las partes interesadas desarrolladas por el Contratista a través de visitas de campo para inspeccionar las actividades y contando con el apoyo del Supervisor de la obra y los especialistas socioambientales zonales.

La Coordinación del Proyecto a través del/de la especialista social reportará al Banco Mundial sobre la ejecución del PPPI, a través de informes semestrales.

A nivel de los subproyectos

El Contratista de obra reportará mensualmente al Supervisor de obra las actividades llevadas a cabo en cumplimiento del PPPI del subproyecto, los principales problemas detectados en la ejecución de las obras respecto a las partes interesadas, así como las soluciones alcanzadas y asuntos pendientes. El supervisor de obras informará mensualmente a especialista social de la Coordinación sobre la marcha de los subproyectos y las actividades del PPPI realizadas para los subproyectos.

Las funciones y responsabilidades de gestión para la implementación del PPPI son las siguientes:

- a. El equipo ambiental y social del Proyecto, diseñará ejecutará y monitoreará los planes, programas y protocolos orientados a minimizar, mitigar los impactos ambientales y sociales negativos del Proyecto y subproyectos. Sus responsabilidades serán las siguientes:
  - Monitorear la difusión y divulgación del plan de participación de partes interesadas entre las partes interesadas del Proyecto.
  - Sistematizar el seguimiento de las actividades del PPPI y llevar un registro de las principales controversias para las partes interesadas de los subproyectos, buscando generar espacios de comunicación para considerar sus opiniones y sugerencias en las etapas de preparación del subproyecto específico y construcción, así como recibir sugerencias respecto a la ejecución del subproyecto y los programas de manejo ambiental y social.
  - Difundir, implementar y realizar el seguimiento al mecanismo de quejas y reclamos para la población y reportar al Banco.

Asimismo, la comunicación fluida y oportuna entre las Áreas Técnicas de Obras, Estudios del Proyecto, y la Coordinación General del Programa a través de su equipo socio ambiental, permitirán evitar o prevenir riesgos sociales y ambientales y contar con información técnica válida para difundir a las partes interesadas de manera oportuna.

Para garantizar la fluidez y oportunidad de la gestión ambiental y social durante las etapas de planificación y ejecución de los subproyectos, se contará con el apoyo parcial de Especialistas de Gestión de proyectos de riego tecnificado del Área de Estudios del PSI, Supervisores de obra contratados por el PSI y los Residentes de obra de los Contratistas, de acuerdo con el estado de avance de los subproyectos.

- b. En caso de que el Programa Subsectorial de Irrigaciones, asuma compromisos sociales con las partes interesadas, el o la responsable de monitorear y difundir el cumplimiento de dichos compromisos será el o la responsable social de la Coordinación General del Proyecto, a fin de mantener relaciones de respeto y confianza con las partes interesadas del Proyecto.

En el **¡Error! No se encuentra el origen de la referencia.** se encuentra la matriz de compromisos sociales que se utilizará como herramienta de seguimiento para el monitoreo mensual de las actividades de Gestión Socio Ambiental.

- ✓ Con respecto a la documentación y gestión del proceso de implementación del PPPI

Todas las actividades de divulgación y consulta serán documentadas, lo cual servirá como base para elaborar los reportes de monitoreo trimestral, que permitirán realizar un seguimiento de los temas de interés y gestionar las respuestas oportunamente. La responsable de documentar las actividades del PPPI y de elaborar los reportes de avance será la Coordinación General a través del equipo de socio-ambiental.

Los responsables Ambiental y Social de la Coordinación General del Proyecto del Programa Subsectorial de Irrigaciones serán los responsables de preparar y remitir los reportes de monitoreo al Banco Mundial vinculados a la implementación y manejo de los riesgos identificados en el Proyecto. Asimismo, reportará las actividades realizadas en el marco de implementación del PPPI. En el **¡Error! No se encuentra el origen de la referencia.** se encuentran los puntos a considerar en los reportes de monitoreo.

### 5.3 Presupuesto estimado

El presupuesto estimado para la implementación del PPPI durante el primer año (Planificación y Ejecución) asciende a S/. 648,210.00 nuevos soles. Esta cantidad corresponde a un responsable social de los EAS en Sede Central de PSI, tres especialistas socio ambientales en las sedes zonales del PSI, tres especialistas del área de Estudios responsable de la gestión con los GGRT, OUSs y GORE, con 25% de su tiempo, y costos logísticos del trabajo de campo, gestión de atención de sugerencias, quejas y reclamos, actualización de la página web, material impreso para difundir, entre otros. En tal sentido, tomando en cuenta todas las actividades propuestas y los recursos asociados, a continuación, se presenta el presupuesto estimado durante las etapas del Proyecto en el primer año:

Tabla 5.1. Presupuesto estimado para la implementación del PPPI

Etapas	Presupuesto estimado
1. Planificación	
2. Ejecución (A1)	
3. (Operación y mantenimiento (Asistencia técnica y Capacitación) (A2)	S/.648,210.00
4. Cierre del Proyecto	
<b>Total</b>	<b>S/.648,210.00</b>

Fuente: Elaboración PSI, en base a información aproximada para las actividades de un año con el equipo básico social y ambiental, 2022

Tabla 5.2. Detalle de los Costos estimados

TIPO DE GASTO	Costo/región/año	N° de veces	Total
<b>Personal</b>			
Responsable Social	132,000	1	132,000
Especialistas socio ambientales	120,000	3	360,000
Especialista Gestión (25%)	120,000	3	90,000
<b>Actividades</b>			
Talleres informativos - inicial	1,000	19	19,000
Focus Group de género	500	4	2,000
Folletería	3,000	1	3,000
Buzones de quejas y reclamos	100	18	1,800
Viáticos – taller			16,320
Pasajes aéreos – taller			18,900
Pasajes terrestre - taller			2,130
Viáticos - grupos focales			960
Pasajes aéreos – grupos focales			2,100
<b>TOTAL</b>			<b>648,210</b>

–: Elaboración: Programa Subsectorial de Irrigaciones, 2022

El presupuesto del PPPI, será actualizado en la versión final, según sea necesario, en base a los resultados de las actividades de participación de las partes interesadas.

## 6 MECANISMO DE ATENCIÓN DE QUEJAS Y RECLAMOS

Programa Subsectorial de Irrigaciones se compromete a que la gestión de las quejas y reclamos se llevará a cabo de forma culturalmente adecuada y será accesible para todas las partes interesadas del Programa. En ese sentido, el mecanismo de quejas y reclamos atenderá y dará respuesta de manera adecuada y oportuna a las quejas, reclamos o consultas presentadas. Cabe señalar, también, que el Programa Nacional de Riego Tecnificado para una Agricultura Climáticamente Resiliente admitirá que se realicen quejas y reclamos anónimos.

Este mecanismo se activará desde la primera etapa del Programa (Planificación) y permanecerá durante todo el ciclo del Programa. Con ello se busca garantizar la participación de todas las partes interesadas, recibiendo retroalimentación a través de este mecanismo, entre otros, y la identificación temprana de posibles riesgos para el Programa.

Las quejas, reclamos y consultas que surjan a razón del Proyecto serán atendidos en primera instancia por los Especialistas Social y Ambiental, responsables de velar por el cumplimiento de los requerimientos de los EAS relevantes del Proyecto, quienes encaminarán la resolución de la queja o reclamo a través del Coordinador de gestión de cada componente, según corresponda, para atender la respuesta. La información en relación con los canales para presentar quejas y reclamos se incluirán en las actividades de divulgación y consultas referidas en la Tabla 2.4 y 4.5.

### Vías para la recepción de quejas, reclamos y consultas

Desde la etapa de planificación del Programa se desarrollará una relación directa con todos los involucrados y otras partes interesadas del Programa. Además, con el fin de contar con un mecanismo accesible e inclusivo, se implementarán diversas vías para que se puedan presentar quejas, reclamos y consultas, incluso en idioma nativo, las cuales se presentan a continuación:

- **Vía teléfonos:**

- ✓ Línea fija: 01-424-4488

- Su horario de atención es de [Lunes a Viernes]: [8: 30] a [5:30].

- **Vía email:**

- ✓ El Proyecto implementará una dirección electrónica específica [por definir] para las quejas y reclamos (MAQR), la cual será divulgada desde el inicio y durante todas las etapas del Proyecto, entre las partes interesadas.

- ✓ Vía web: [https://reclamos.servicios.gob.pe/?institution\\_id=184](https://reclamos.servicios.gob.pe/?institution_id=184).

- **De manera personal:**

- ✓ A la responsable social de la Coordinación General del Proyecto [con sede en Lima]

- Su horario de atención es de [Lunes a Viernes]: [8:30 AM] a [5:30 PM].

- ✓ A los responsables sociales de las oficinas descentralizadas

- **Por medio escrito:**

- Mesa de partes presencial, ubicado en Av. República de Chile 485, Jesús María, Lima o en las Oficinas Zonales del PSI <https://www.gob.pe/9877-oficinas-descentralizadas-del-psi>

- Buzones:

- ✓ En cada subproyecto se instalará buzones para recibir quejas y reclamos, sugerencias y consultas.

La información sobre quejas de los distintos canales será integrada en una base de datos que será manejada por la especialista social en la sede central, la cual será actualizada semanalmente. La existencia del mecanismo de quejas y sus canales para la recepción de reclamos se encuentra detallada en la Sección 6.

## 6.1 Definiciones y plazos de atención

A continuación, se presentan las definiciones y consideraciones de tiempo para dar atención a las quejas o reclamos que se presenten.

- **Consulta:** expresión oral o escrita por parte de las personas, que tengan dudas y/o requieran información sobre un tema específico relacionado con las actividades del Proyecto.

Término de respuesta: De acuerdo a la complejidad del tema puede ser ipso facto o en un plazo máximo de hasta 10 días calendarios siguientes a la recepción y registro de la consulta.

**Queja administrativa:** en un procedimiento administrativo ante el Estado, los administrados pueden formular una queja contra los defectos de tramitación de su solicitud. Estos defectos pueden ser la paralización del procedimiento, infracción de los plazos establecidos legalmente, omisión de trámites que deben ser subsanados antes de la resolución definitiva del asunto en la instancia correspondiente, censura o descontento que formula cualquier persona sobre la conducta o actuar del personal en el desarrollo de sus funciones<sup>6</sup>.

Término de respuesta: El plazo de respuesta ante una queja administrativa está regida por la Ley N° 27444 - Ley del Procedimiento Administrativo General, que establece el plazo de treinta (30) días hábiles como máximo. Sin embargo, este plazo puede ser menor dependiendo del tipo de queja y lo que implica elaborar una respuesta adecuada.

- **Reclamo:** mecanismo de participación de la ciudadanía a través del cual las personas, expresan su insatisfacción o disconformidad ante la entidad que lo atendió o le prestó un bien o servicio en el marco del Proyecto. Para fines del presente Proyecto, serán considerados indistintamente los términos de queja y reclamo. No en tanto, se realiza la diferencia con una queja administrativa.

Término de respuesta: Según lo estipulado en el Decreto Supremo N°007-2020-PCM, el plazo máximo de atención y respuesta de los reclamos no puede exceder de los treinta (30) días hábiles, contados desde el día siguiente de su registro. No obstante, en el marco del proyecto el plazo para dar respuesta al titular si su reclamo procedo o no será de 7 días.

- **Titular de la queja o reclamo:** es una persona natural o jurídica que utiliza alguna de las vías antes descritas para presentar su queja o reclamo.

---

<sup>6</sup> Artículo 169° de la Ley No. 27444, Ley del Procedimiento Administrativo.

Durante el proceso de resolución de la queja o reclamo, se asignará una nomenclatura correspondiente al estado de la queja o reclamo que permitirá realizar el monitoreo del caso. Los estados de gestión serán:

- Aceptado
- Denegado
- En proceso
- Derivación por competencia
- Respuesta por queja o reclamo
- Cerrado

De acuerdo al momento y al contexto del Proyecto, se prevé que se presenten diferentes tipos de quejas o reclamos los cuales serán agrupados según el tipo de temas al que corresponda.

- **Libro de Reclamaciones:** es una plataforma digital que soporta la gestión de reclamos, la cual permite realizar el registro del reclamo y su seguimiento por parte de los ciudadanos, así como a las entidades efectuar la gestión del reclamo, la supervisión de la atención, la obtención de información detallada y estadística para la toma de decisiones de la Alta Dirección que coadyuven a la mejora continua de los bienes y servicios que prestan las entidades.

El Programa Subsectorial de Irrigaciones contará como medio de respaldo con un Libro de Reclamaciones y con un Mecanismo de Atención de Quejas y Reclamos consistente con el EAS 10 del Banco Mundial.

## 6.2 Lineamientos a considerar

Para la implementación del mecanismo de quejas y reclamos el PSI tomará en consideración los siguientes lineamientos:

- ✓ Es de interés del Proyecto que se gestione la solución oportuna y apropiada a todos los reclamos presentados, ya que la correcta implementación permitirá fortalecer los vínculos de confianza, prevenir los posibles conflictos y que el cronograma de trabajo no se vea afectado por problemas sociales.
- ✓ Toda persona que desee presentar una queja tiene el derecho a no ser discriminada, ser tratada con respeto y recibir la orientación o respuesta necesaria.
- ✓ La responsable social de la Coordinación General del Proyecto deberá asegurar la difusión del mecanismo de atención de quejas y reclamos y propiciar su accesibilidad a los grupos de interés, con especial énfasis en los grupos vulnerables. Además, el reclamo presentado en lengua originaria no será rechazado, debiendo ser atendido como corresponde.
- ✓ La responsable social de la Coordinación General del Proyecto deberá asegurar que cada queja, reclamo y consulta, en las distintas etapas, se documenten y se realice el seguimiento.

## 6.3 Procedimiento

El procedimiento para gestionar una queja o reclamo será difundido a nivel interno y externo. A nivel interno, se dará a conocer este procedimiento a todas las áreas

involucradas en el Proyecto y a los contratistas, de manera que se difunda la importancia de este mecanismo para una adecuada gestión social. A nivel externo, se difundirá a través de las vías señaladas en el punto 4.2. Estrategia propuesta para la divulgación de información, como formular una queja, reclamo o consulta, a fin de que las partes interesadas tomen conocimiento de cómo proceder en caso quiera presentar una queja, reclamo o consulta.

Para efectos prácticos en adelante llamaremos caso a toda queja o reclamo.

#### a) Recepción y registro del caso

El procedimiento se inicia con la recepción del caso. El Formato de Recepción de Quejas y Reclamos se encuentra en el **¡Error! No se encuentra el origen de la referencia.** del presente documento.

Posteriormente, las quejas y reclamos recibidos serán identificados con un número de registro. Además, se tomará nota de la fecha y hora de recepción del documento.

En cuanto a documentos presentados por el titular, estos deberán contener el nombre del titular y algún número de teléfono, o correo electrónico de contacto, así como la explicación motivada de su queja o reclamo.

En cuanto a las quejas o reclamos anónimos, de ser posible, se tomará nota de un correo electrónico o número telefónico de contacto, en el que se pueda brindar información posterior sobre el estado y forma de resolución que se dio al caso. Los datos proporcionados serán tratados con confidencialidad.

Cabe resaltar que la queja o reclamo podrán ser presentados en forma verbal o escrita utilizando cualquiera de las vías antes señaladas en el apartado 6 del presente documento.

#### b) Admisión del caso

El especialista social encargado de atender las quejas y reclamos registrará e iniciará una rápida evaluación con la finalidad de determinar la admisión del caso. Con el resultado de dicha evaluación a través del responsable asignado por la Coordinación General del Programa se notificará al titular de la queja o reclamo, en un plazo no mayor a siete días, si el caso es aceptado o denegado.

- Cuando el caso sea aceptado: Se acogerá el reclamo, se procederá a realizar las averiguaciones correspondientes y se adoptarán medidas correctivas; todo ello, a fin de dar un adecuado tratamiento al caso presentado.
- Cuando el caso sea denegado: Se comunicará la razón por medio de digital o físico (envío de carta a domicilio o por correo electrónico del titular)

En ambas situaciones se notificará la respuesta, a partir del día siguiente de expedida la misma, al titular que presenta el caso. Para ello, se contará con un Formato de Respuesta a la Queja o Reclamo, que se encuentra en el Anexo 11 del presente documento.

#### c) Gestión, monitoreo y resolución del caso

Una vez aceptado el caso, este será rápidamente analizado por la Coordinación General del Proyecto y posteriormente, será derivado al área correspondiente para su resolución.



En caso de requerirse, se realizará una inspección in situ para reconocer de manera directa la ocurrencia y magnitud del hecho o situación que motivó el caso. Para ello, el Coordinador General del Proyecto realizará las gestiones correspondientes con el área técnica que se requiera para llevar a cabo dicha inspección.

Tras la inspección realizada por el Área Técnica del Proyecto, los resultados de esta serán comunicados al Coordinador General del Programa, quienes conjuntamente establecerán las medidas a implementar y los plazos para dar atención al caso presentado.

Esto será inmediatamente comunicado al titular del caso, vía correo electrónico o vía dirección al domicilio.

- Si el titular del caso acepta la decisión tomada, se pasará a implementar las medidas y se dará por cerrado el caso.
- Si la persona que hizo la queja se niega a recibir la respuesta o no es posible contactarlo, el Área Legal del PSI intervendrá y elaborará un documento que certifique la atención del caso y este será dado por “Cerrado”.
- En el caso de las quejas anónimas, se procederá a atender el caso y tras implementar las medidas se dará por cerrado el caso.

Cabe indicar que el Mecanismo de Quejas y Reclamos del Proyecto admite apelaciones y si la persona que desea apelar lo requiere, podrá solicitar una reunión con el Coordinador General del Proyecto, en caso de no llegar a un acuerdo sobre la apelación, las partes pueden recurrir a un tercero imparcial para abordar el disenso u otra instancia que consideren necesaria, incluidos recursos jurídicos.

Cuando se hayan implementado las medidas o se encuentren en proceso de implementación, se pasará a comunicar formalmente al titular del caso. Cabe señalar que la respuesta al titular deberá ser aprobada por la Coordinación General del Proyecto, y contar con su conformidad, la que será notificada a su domicilio y/o vía correo electrónico (notificación formal). Para ello se hará uso del Formato de Cierre y Cumplimiento, que se encuentra en el **¡Error! No se encuentra el origen de la referencia.** del presente documento.

Respecto al monitoreo, este se realizará a través de la Matriz de Registro de Casos: Quejas, Reclamos y Consultas, que se encuentra en el **¡Error! No se encuentra el origen de la referencia.** del presente documento. La matriz contendrá los siguientes campos:

- Fecha de ingreso del caso
- Datos generales del titular (nombre, teléfono, correo electrónico, dirección).
- Tipo de caso: se deberá categorizar de acuerdo al tema que corresponda.
- Fecha de cierre: se consignará la fecha en que se firma el acta respectiva.

Realizar el seguimiento del caso permitirá asegurar la atención oportuna. Asimismo, será un mecanismo que ayudará al Programa Subsectorial de Irrigaciones a verificar la gestión general del Proyecto.

#### d) Archivo y documentación

Una vez finalizada la resolución de la queja o reclamo, y habiendo notificado al titular del caso, se pasará a archivar toda la documentación generada.

En concordancia con lo estipulado en la normativa nacional para la gestión de reclamos en las entidades de la administración, el Programa Subsectorial de Irrigaciones, será responsable del archivo y custodio del Libro de reclamaciones en su versión física, de acuerdo al Sistema Nacional de Archivos. En el caso del Libro de reclamaciones en su versión digital, la plataforma mantendrá la información de los reclamos tramitados por el plazo de tres (3) años.

Cabe indicar que, con el objetivo de contar con una adecuada Gestión del Proyecto y brindar una adecuada atención a las partes interesadas, el Programa Subsectorial de Irrigaciones mantendrá el registro de las quejas y reclamos durante todo el ciclo de vida del Proyecto (6 años).

En esa línea, el especialista social encargado de la gestión de quejas y reclamos elaborará un reporte mensual dirigido al Coordinador General del Proyecto. Este reporte, además, contendrá un resumen de las principales preocupaciones manifestadas, las medidas implementadas; así como, el tiempo de atención y, de ser el caso, el monto ejecutado para dar atención al reclamo.

Si bien, este procedimiento pone énfasis en las quejas y reclamos, el Programa Subsectorial de Irrigaciones atenderá con la misma importancia las consultas y sugerencias recibidas, las cuales también serán registradas en la Matriz de Registro de Casos: Quejas, Reclamos y Consultas. Esto, a fin de llevar un orden y control sobre las preocupaciones e interés que manifiesten las partes interesadas del Proyecto.

De requerirse la intervención de instituciones externas al Programa Subsectorial de Irrigaciones, pero vinculadas al Proyecto, se derivará el caso a la entidad correspondiente y se realizará el monitoreo del caso hasta su resolución.

#### 6.4 Flujograma del Mecanismo de quejas y reclamos

Las siguientes quejas y reclamos seguirán un tratamiento especial:

Quejas relacionadas con temas laborales, incluyendo casos de acoso sexual asociadas a aspectos laborales, deberán tener un tratamiento separado que se oriente a proteger la confidencialidad de los afectados y evitar represalias asociadas a la presentación de la queja, y de ser el caso instruir a los afectados a presentar sus quejas a las entidades especializadas como SUNAFIL o instituciones competentes para recibir denuncia por violencia de género. Para ello el Proyecto cuenta con un Procedimientos de Gestión Laboral que incluye un mecanismo de atención de quejas y reclamos para trabajadores.

Para las quejas y reclamos de las partes interesadas relacionados con violencia de género (VdG) y Explotación Sexual, Abuso y Hostigamiento Sexual (ESA/HS), el MAQR servirá principalmente para: (i) remitir a quien presenta la queja a los proveedores de servicios de VdG y/o a las instituciones competentes para recibir denuncias de esta índole, como las comisarías y Centros de Mujer locales; y (ii) registrar la resolución de la queja/denuncia. El/la especialista social del Proyecto preparará protocolos que garanticen que la atención tenga un enfoque hacia el sobreviviente priorizando su seguridad física y emocional y la confidencial de su información.

Los casos especiales de EAS/Asx serán atendidos de manera inmediata y derivados a los proveedores de servicios, el protocolo de atención y los plazos de atención de este tipo de quejas serán incorporados en el SEP final.

Para las quejas y reclamos especiales de tipo administrativo, tendrán un plazo de atención de hasta 30 días hábiles.

A continuación, se presenta el Flujograma de atención de quejas y reclamos para casos especiales.

Gráfico 6.1. Flujogramas de atención de las quejas y reclamos para casos especiales

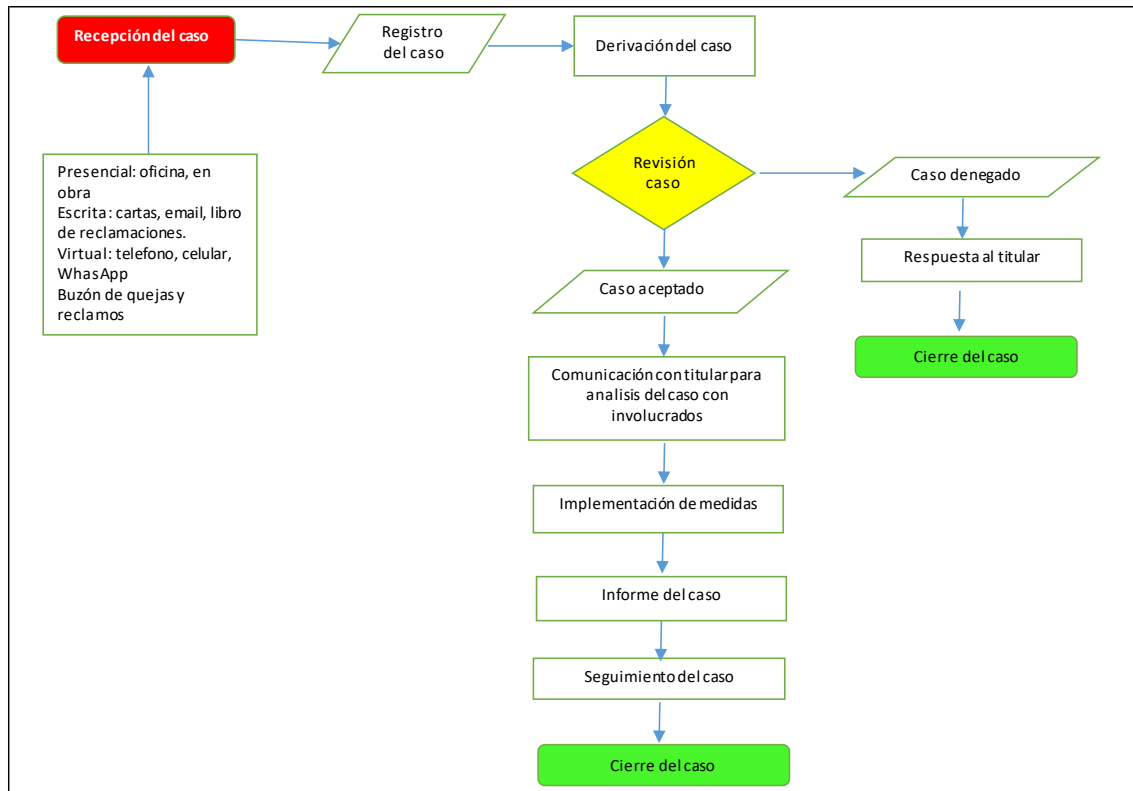

Para los casos de quejas o reclamos comunes de los interesados relacionadas con:

- Aprobación de los subproyectos,
- Dificultades durante la construcción de la obra
- Discriminaciones de personas vulnerables durante cualquiera de las etapas del Proyecto,
- Otros similares

Tendrán un plazo de hasta 7 días hábiles

A continuación, se presenta el Flujograma de atención de quejas y reclamos para casos comunes:

Gráfico 6.2. Flujogramas de atención de las quejas y reclamos para casos comunes

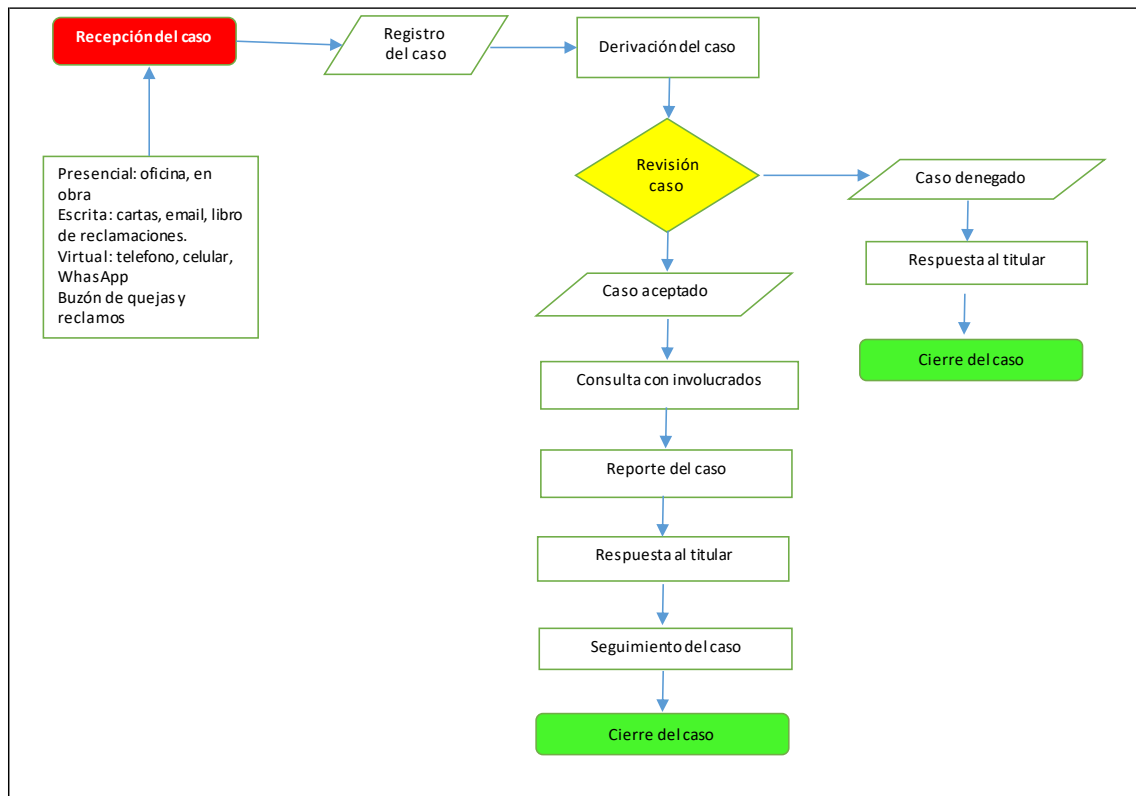

Los casos que sean producto de la relación laboral tendrían que seguir el camino de los Procedimientos de Gestión Mano de Obra (PGMO) del Proyecto. Por su parte, las quejas por violencia de género, acoso sexual, entre otros de dicha naturaleza, serán tratados con prioridad en este mecanismo que corresponde al PPPI, mediante un protocolo de atención específico para estos tipos de casos. Ello, sin perjuicios que las personas afectadas continúen con su queja ante las autoridades competentes, como los Centros Emergencia Mujer (CEM) del Ministerio de la Mujer y Poblaciones Vulnerables, la Policía Nacional del Perú (PNP), el Ministerio Público o el Poder Judicial.

## 6.5 Participación de los Contratistas y Subcontratistas

La responsabilidad del cumplimiento del mecanismo de quejas y reclamos del Proyecto, respecto a los plazos y vías para la recepción de las mismas no solo recaerá en Programa Subsectorial de Irrigaciones, sino también en el contratista (ejecutora de obra) y subcontratistas, obligación que será establecida en sus respectivos contratos.

En caso las quejas o reclamos de los usuarios de los GGRT sean recibidas por el personal del contratista o subcontratista, estos informarán los medios y mecanismos de participación con los que cuenta el Proyecto y en un plazo no mayor a tres días calendarios comunicará al Área técnica responsable de la Unidad Ejecutora de atender las quejas y reclamos e informará en paralelo al equipo A&S de las quejas y reclamos recibidos.

Es importante indicar que durante la ejecución del Proyecto los casos registrados también podrán ser atendidos, cuando corresponda, por la mano operativa de la empresa contratista, residente de obra principalmente. En ese sentido, los procedimientos indicados en el PPPI no solo son de cumplimiento exclusivo de Programa Subsectorial de

Irrigaciones, sino que también son extensivos a las empresas contratistas (ejecutora de obra) y supervisores; y, por tanto, su uso y conocimiento es obligatorio.

## 7 SEGUIMIENTO Y PRESENTACIÓN DE INFORMES

### 7.1 Participación de las partes interesadas en actividades de seguimiento

La participación de las partes interesadas en el seguimiento de las actividades se dará a través de reuniones informativas (talleres) en las que participará el equipo socio ambiental y el equipo técnico de la Coordinación General del Proyecto; así como, las partes afectadas y las instituciones involucradas. Estos talleres permitirán coordinar e implementar medidas de acción oportunas, serán itinerantes y se sostendrán de manera trimestral, esto con el fin de mantener constantemente informada a la población sobre las actividades que se vayan desarrollando. Al cierre de cada reunión se firmará un acta que recogerá las próximas acciones y acuerdos establecidos entre los participantes.

### 7.2 Presentación de informes a los grupos de partes interesadas

Los resultados de las actividades de difusión y consulta se presentarán tanto a las partes afectadas como a grupos más amplios de las partes interesadas, empleando los siguientes métodos:

**Tabla 7.1. Métodos propuestos para presentar informes**

Métodos propuestos	Fecha de presentación	Lugar de presentación	Partes interesadas destinatarias
Reunión de presentación de resultados con las partes afectadas	Primer trimestre de la etapa de construcción. Últimos trimestres de la etapa de construcción. Informes trimestrales de los avances de la etapa de capacitación.	En el local del gobierno regional, provincial o distrital que corresponda. En el local de las Juntas de Usuarios o Comisiones de Regantes	Grupos de Gestión de Riego Tecnificado, Juntas de Usuarios y autoridades y funcionarios del gobierno regional y gobiernos locales.

Fuente: Elaboración PSI, 2022

El responsable de elaborar y presentar dichos reportes será el personal socio – ambiental de la Coordinación General del Programa. Cabe señalar que los Instrumentos de Gestión Ambiental y Social del Proyecto serán publicados primero como borrador, y luego de las consultas de los mismos, la versión actualizada será publicada nuevamente. Además, en cada una de las actividades se recordará que tienen a su disposición el mecanismo de quejas y reclamo, y se proporcionará los datos de contacto. Todo ello, como parte del cumplimiento de las políticas de transparencia por parte del Banco Mundial y de Programa Subsectorial de Irrigaciones.

Los informes de avance y resultados del Proyecto sobre el PPPI, serán presentados de la siguiente manera:

1. Los especialistas que apoyarán el control y seguimiento para la gestión de los riesgos sociales y ambientales en las regiones, a través de la participación de los involucrados (GGRT, GORE, GL, OUAs, Entidades públicas y privadas, etc.), durante las cuatro etapas



del Proyecto, harán entrega de los reportes de seguimiento mensual a los coordinadores zonales del norte, centro y sur.

2. Estos informes serán sistematizados por los especialistas socio ambientales de las tres coordinaciones zonales y remitirán a los/las responsables social y ambiental de la Sede del PSI de Lima, en un plazo de 15 días.
3. El/la responsable social elaborará informes trimestrales sobre el PPPI, para reportar a la Coordinación General del Proyecto y al PSI. Y elaborará informes semestrales para reportar al Banco Mundial conforme se estipula en el Plan de Compromisos Ambientales y Sociales (PCAS) del Proyecto.

## ANEXO 1. DEFINICIONES

**Acceso universal:** acceso libre para las personas de todas las edades y capacidades en diferentes situaciones y en distintas circunstancias.

**Acoso sexual:** cualquier persona que, de forma reiterada, continua o habitual, y por cualquier medio, vigila, persigue, hostiga, asedia o busca establecer contacto o cercanía con otra persona sin su consentimiento, de modo que pueda alterar el normal desarrollo de su vida cotidiana<sup>7</sup>.

**Contratista:** la empresa que celebra un contrato con la entidad prestataria<sup>8</sup>.

**Discriminación:** toda distinción, exclusión, restricción o preferencia que se basen en determinados motivos –como la raza, el color, el sexo, el idioma, la religión, la opinión política o de otra índole, el origen nacional o social, la propiedad, el nacimiento o cualquier otra condición social– y que tengan por objeto o por resultado anular o menoscabar el reconocimiento, goce o ejercicio, en condiciones de igualdad, de los derechos humanos y libertades fundamentales de las personas<sup>9</sup> pertenecientes al Proyecto.

**Funciones centrales de un Proyecto:** constituyen los procesos de producción o servicios esenciales para una actividad específica sin la cual el Proyecto no puede continuar.

**Género:** se refiere a las identidades, las funciones y los atributos construidos socialmente de la mujer y el hombre y al significado social y cultural que se atribuye a esas diferencias biológicas<sup>10</sup>.

**Identidad de Género:** es la vivencia interna e individual del género tal como cada persona la siente, la cual podría corresponder o no con el sexo asignado al momento del nacimiento, incluyendo la vivencia personal del cuerpo (que podría involucrar –o no– la modificación de la apariencia o la función corporal a través de medios médicos, quirúrgicos o de otra índole, siempre que la misma sea libremente escogida) y otras expresiones de género, incluyendo la vestimenta, el modo de hablar y los modales<sup>11</sup>.

**Menos favorecidos o vulnerables:** hace referencia a las personas que tienen más probabilidades de verse afectadas por los impactos del Proyecto o que podrían estar más limitadas que otras en su capacidad para aprovechar los beneficios del Proyecto. Asimismo, estas personas o grupos tienen mayor probabilidad de ser excluidos del proceso de consulta o no son capaces de participar plenamente en él y, en consecuencia, podrían requerir medidas específicas o asistencia para hacerlo. Aquí se tendrán en cuenta consideraciones respecto de la edad, lo que incluye a los

<sup>7</sup> El acoso sexual se encuentra tipificado como delito en el artículo 151-A del Código Penal peruano.

<sup>8</sup> Reglamento de la Ley N° 30225, Ley de Contrataciones Públicas, Decreto Supremo N° 344-2018-EF.

<sup>9</sup> Según el caso Gonzales Lluy y otros Vs. Ecuador ante Corte IDH. Sentencia del 1 de septiembre de 2015. Cabe precisar que también debe considerarse como motivo prohibido a la orientación sexual.

<sup>10</sup> Corte Interamericana de Derechos Humanos. Opinión Consultiva N° 24 del 24 de noviembre del 2017, la cual es vinculante para el estado peruano.

<sup>11</sup> Corte Interamericana de Derechos Humanos. Opinión Consultiva N° 24 del 24 de noviembre del 2017.



menores y a los adultos mayores incluso en circunstancias en las que podrían estar separados de su familia, de la comunidad o de otros individuos de quienes dependen.

**Prestatario:** es el receptor de financiamiento y quien asume los compromisos de cumplimiento de los estándares ambientales y sociales del Banco Mundial para un Proyecto de inversión.

**Proveedor primario:** aquellas personas que, en forma continua, proveen directamente bienes o materiales esenciales para las funciones centrales del Proyecto.

**Sexo:** se refiere a las diferencias biológicas entre el hombre y la mujer, a sus características fisiológicas, a la suma de las características biológicas que define el espectro de las personas como mujeres y hombres o a la construcción biológica que se refiere a las características genéticas, hormonales, anatómicas y fisiológicas sobre cuya base una persona es clasificada como macho o hembra al nacer<sup>12</sup>.

**Terceros:** pueden incluir contratistas, subcontratistas, corredores, agentes o intermediarios.

**Trabajo infantil:** No todas las tareas realizadas por menores de edad deben clasificarse como trabajo infantil. La participación de los niños o los adolescentes en trabajos que no atentan contra su salud y su desarrollo personal ni interfieren con su escolarización se considera positiva. Entre otras actividades, cabe citar la ayuda que prestan a sus padres en el hogar, la colaboración en un negocio familiar o las tareas que realizan fuera del horario escolar o durante las vacaciones para ganar dinero de bolsillo<sup>13</sup>.

---

<sup>12</sup> Corte Interamericana de Derechos Humanos. Opinión Consultiva N° 24 del 24 de noviembre del 2017.

<sup>13</sup> Para más información: <https://www.ilo.org/ipecc/facts/lang--es/index.htm>



## ANEXO 2. NORMAS PERUANAS SOBRE PARTICIPACIÓN CIUDADANA

N°	Norma	Título referencial	Información relevante
1	Constitución Política del Perú		<p>Artículos 2.5°: "Toda persona tiene derecho a solicitar sin expresión de causa la información que requiera y a recibirla de cualquier entidad pública, en el plazo legal, con el costo que suponga el pedido. Se exceptúan las informaciones que afectan la intimidad personal y las que expresamente se excluyan por ley o por razones de seguridad nacional".</p> <p>Artículo 31°: "Los ciudadanos tienen derecho a participar en los asuntos públicos mediante referéndum; iniciativa legislativa; remoción o revocación de autoridades y demanda de rendición de cuentas (...)".</p>
2	Decreto Supremo No. 042-2011-PCM	Obligación de las Entidades del Sector Público de contar con un Libro de Reclamaciones	Establece un mecanismo de participación ciudadana para lograr la eficiencia del Estado y salvaguardar los derechos de los usuarios frente a la atención en los trámites y servicios que se les brinda
3	Decreto Supremo No. 007-2020-PCM	Decreto Supremo que establece disposiciones para la gestión de reclamos en las entidades de la administración pública	Se establece el alcance, las condiciones, los roles y responsabilidades y las etapas del proceso de gestión de reclamos ante las entidades de la Administración Pública, estandarizando el registro, atención y respuesta, notificación y seguimiento de los reclamos interpuestos por las personas.
4	Ley No. 26300	Ley de los derechos de participación y control ciudadano	Se regula el ejercicio de los derechos de participación y control ciudadanos de conformidad con la Constitución.
5	Ley No. 27806	Ley de Transparencia y Acceso a la Información Pública	Se promueve la transparencia de los actos del Estado y regular el derecho fundamental del acceso a la información consagrado en el numeral 5 del artículo 2 de la Constitución Política del Perú
6	Ley No. 27446	Ley del Sistema Nacional de Evaluación del Impacto Ambiental	Crea el Sistema Nacional de Evaluación del Impacto Ambiental (SEIA), como un sistema único y coordinado de identificación, prevención, supervisión, control y corrección anticipada de los impactos ambientales negativos derivados de las acciones humanas expresadas por medio del Proyecto de inversión.
7	Decreto Legislativo No. 1078	Decreto Legislativo que modifica la Ley No. 27446, Ley del Sistema Nacional de Evaluación de Impacto Ambiental	Se modifica los artículos 2, 3, 4, 5, 6, 10, 11, 12, 15, 16, 17 y 18 de la Ley Nº 27446, Ley del Sistema Nacional de Evaluación de Impacto Ambiental.
8	Decreto Supremo No. 019-2009-MINAM	Aprueban el Reglamento de la Ley No. 27446, Ley del Sistema Nacional de Evaluación de Impacto Ambiental	Se aprueba el Reglamento de la Ley No. 27446, Ley del Sistema Nacional de Evaluación de Impacto Ambiental, el cual consta de seis (6) Títulos, cuatro (4) capítulos, ochenta y uno (81) artículos, tres (3) Disposiciones Complementarias Finales, una (1) Disposición Complementaria Transitoria y siete (7) Anexos
9	Ley No. 29785	Ley del derecho a la consulta previa a los pueblos indígenas u originarios, reconocido en el Convenio 169 de la Organización	Se desarrolla el contenido, los principios y el procedimiento del derecho a la consulta previa a los pueblos indígenas u originarios respecto a las medidas legislativas o administrativas que les afecten



N°	Norma	Título referencial	Información relevante
		Internacional del Trabajo (OIT)	directamente.
10	Ley No. 27444	Ley del Procedimiento Administrativo General	Se regula las actuaciones de la función administrativa del Estado y el procedimiento administrativo común desarrollados en las entidades.
12	Ley Nro. 27806	Ley de Transparencia y Acceso a la Información Pública	Se promueve la transparencia de los actos del Estado y regular el derecho fundamental del acceso a la información a cualquier entidad pública.

Fuente:

## ANEXO 3. ACTIVIDADES ANTERIORES DE PARTICIPACIÓN DE LAS PARTES INTERESADAS DEL 2017 A 2022

### A. Evidencias de los IGAs.

#### Mecanismos de Participación de los seis (6) IGAs

Grupo de interés convocado	Evidencias de los mecanismos presentes en los IGAs							
<p>Informe de Gestión Ambiental – IGA del Subproyecto: MEJORAMIENTO DE RIEGO TECNIFICADO PARA EL GRUPO DE GESTIÓN EMPRESARIAL LA PUNTA EN EL SECTOR LA PUNTA – DISTRITO DE SAPALLANGA – PROVINCIA DE HUANCAYI – REGIÓN JUNIN.</p>	<p style="text-align: center;"><b>Tabla 95 Mecanismos de información previstos en la participación y consulta.</b></p> <table border="1" style="width: 100%; border-collapse: collapse;"> <thead> <tr> <th style="background-color: #d9e1f2;">Etapa</th> <th style="background-color: #d9e1f2;">Mecanismo</th> <th style="background-color: #d9e1f2;">Público Objetivo</th> </tr> </thead> <tbody> <tr> <td rowspan="2" style="vertical-align: top;">Durante la elaboración y evaluación de la herramienta ambiental.</td> <td>Buzón de sugerencias</td> <td rowspan="2" style="vertical-align: top;">Beneficiarios directos, 193 familias de beneficiarios pertenecientes al sector La Punta del distrito de Sapallanga - provincia de Huancayo - departamento de Junín.</td> </tr> <tr> <td>Carteles Informativos</td> </tr> </tbody> </table> <p><b>Fuente:</b> Elaborado por el consultor</p> <div style="border: 1px solid black; padding: 10px; margin-top: 10px;"> <p style="text-align: center;"><b>INSTRUMENTO DE GESTION AMBIENTAL (IGA) DEL PROYECTO “MEJORAMIENTO DEL SERVICIO DE AGUA A NIVEL PARCELARIO CON UN SISTEMA DE RIEGO TECNIFICADO PARA EL GRUPO DE GESTION EMPRESARIAL LA PUNTA EN EL SECTOR LA PUNTA - DISTRITO DE SAPALLANGA - PROVINCIA DE HUANCAYO - REGION JUNIN”</b></p> <p>El PROGRAMA SUBSECTORIAL DE IRRIGACIONES - PSI con RUC N° 20414868216, Titular del INFORME DE GESTIÓN AMBIENTAL (IGA) del proyecto denominado “MEJORAMIENTO DEL SERVICIO DE AGUA A NIVEL PARCELARIO CON UN SISTEMA DE RIEGO TECNIFICADO PARA EL GRUPO DE GESTION EMPRESARIAL LA PUNTA EN EL SECTOR LA PUNTA - DISTRITO DE SAPALLANGA - PROVINCIA DE HUANCAYO - REGION JUNIN” ubicado en distrito de Sapallanga, provincia de Huancayo, departamento de Junín elaborado por la consultora [REDACTED]</p> <p>En cumplimiento del artículo 6 del Decreto Legislativo N° 1500 que establece medidas especiales para reactivar, mejorar y optimizar la ejecución de los proyectos de inversión pública, privada y público privada ante el impacto del COVID 19; los interesados podrán, hacer llegar sus consultas, comentarios y/o sugerencias respecto al proyecto antes señalado, al [REDACTED]</p> <div style="text-align: center; margin-top: 10px;"> <p><b>PSI</b> PROGRAMA SUBSECTORIAL DE IRRIGACIONES</p> </div> </div>	Etapa	Mecanismo	Público Objetivo	Durante la elaboración y evaluación de la herramienta ambiental.	Buzón de sugerencias	Beneficiarios directos, 193 familias de beneficiarios pertenecientes al sector La Punta del distrito de Sapallanga - provincia de Huancayo - departamento de Junín.	Carteles Informativos
Etapa	Mecanismo	Público Objetivo						
Durante la elaboración y evaluación de la herramienta ambiental.	Buzón de sugerencias	Beneficiarios directos, 193 familias de beneficiarios pertenecientes al sector La Punta del distrito de Sapallanga - provincia de Huancayo - departamento de Junín.						
	Carteles Informativos							

**Grupo de interés convocado** **Evidencias de los mecanismos presentes en los IGAs**



Foto Nº 01: Reunión con los beneficiarios para el pegado de afiche e instalación del buzón de Sugerencias



**ACTA DE INSTALACION DEL BUZON DE SUGERENCIAS**

Siendo las 12:00 horas del día 13 del mes de noviembre del año 2021, en distrito de Sapallanga, provincia de Huancayo, departamento de Junín, se llevó a cabo la reunión con el fin de realizar la **INSTALACION** del Buzón de Sugerencias, como parte del cumplimiento al Plan de Participación Ciudadana del Informe de Gestión Ambiental (IGA) del proyecto **"MEJORAMIENTO DEL SERVICIO DE AGUA A NIVEL PARCELARIO CON UN SISTEMA DE RIEGO TECNIFICADO PARA EL GRUPO DE GESTION EMPRESARIAL LA PUNTA EN EL SECTOR LA PUNTA - DISTRITO DE SAPALLANGA - PROVINCIA DE HUANCAYO - REGION JUNIN"**.

Siendo las 12:10 horas se procedió a la firma del acta de conformidad.

\_\_\_\_\_  
13 de noviembre del 2021



Informe de Gestión Ambiental – IGA del Subproyecto:

**Tabla 91 Mecanismos de información previstos en la participación y consulta.**

Etapa	Mecanismo	Público Objetivo
Durante la elaboración y evaluación de la herramienta ambiental.	Buzón de sugerencias	Beneficiarios directos, 46 familias de beneficiarios pertenecientes al sector Qoto Pucyo del distrito de Ollantaytambo - provincia de Urubamba - departamento de Cusco
	Carteles Informativos	

Grupo de interés convocado	Evidencias de los mecanismos presentes en los IGAs
<p>MEJORAMIENTO DEL SERVICIO DE AGUA A NIVEL PARCELARIO CON UN SISTEMA DE RIEGO TECNIFICADO PARA EL GRUPO DE GESTIÓN EMPRESARIAL QOTO PUCYO, SECTOR QOTO PUCYO DEL DISTRITO DE OLLANTAYTAMBO- PROVINCIA URUBAMBA – DEPARTAMENTO CUSCO.</p>	<div data-bbox="560 309 1390 786"><p><b>INSTRUMENTO DE GESTION AMBIENTAL (IGA) DEL PROYECTO “MEJORAMIENTO DEL SERVICIO DE AGUA A NIVEL PARCELARIO CON UN SISTEMA DE RIEGO TECNIFICADO PARA EL GRUPO DE GESTIÓN EMPRESARIAL QOTO PUCYO, SECTOR QOTO PUCYO DEL DISTRITO DE OLLANTAYTAMBO - PROVINCIA DE URUBAMBA - DEPARTAMENTO DE CUSCO”</b></p><p>El PROGRAMA SUBSECTORIAL DE IRRIGACIONES - PSI con RUC N° 20414868216, Titular del <b>INFORME DE GESTIÓN AMBIENTAL (IGA)</b> del proyecto denominado <b>“MEJORAMIENTO DEL SERVICIO DE AGUA A NIVEL PARCELARIO CON UN SISTEMA DE RIEGO TECNIFICADO PARA EL GRUPO DE GESTIÓN EMPRESARIAL QOTO PUCYO, SECTOR QOTO PUCYO DEL DISTRITO DE OLLANTAYTAMBO - PROVINCIA DE URUBAMBA - DEPARTAMENTO DE CUSCO”</b> ubicado en distrito de Ollantaytambo, provincia de Urubamba, departamento de Cusco elaborado por la consultora [REDACTED]</p><p>En cumplimiento del artículo 6 del Decreto Legislativo N° 1500 que establece medidas especiales para reactivar, mejorar y optimizar la ejecución de los proyectos de inversión pública, privada y público privada ante el impacto del COVID 19; los interesados podrán, hacer llegar sus consultas, comentarios y/o sugerencias respecto al proyecto antes señalado, al [REDACTED]</p></div> <div data-bbox="501 875 962 1220"></div> <div data-bbox="587 1220 874 1240"><p>Foto N° 01: Charlas informativas sobre el proyecto.</p></div> <div data-bbox="970 875 1433 1220"></div> <div data-bbox="1056 1220 1343 1240"><p>Foto N° 02: Instalación de Buzón de Sugerencias</p></div> <div data-bbox="493 1281 956 1798"></div> <div data-bbox="962 1281 1426 1798"></div>

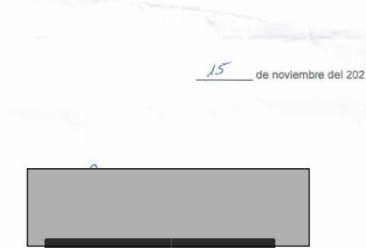
Grupo de interés convocado	Evidencias de los mecanismos presentes en los IGAs							
<p>Informe de Gestión Ambiental – IGA del Subproyecto: MEJORAMIENTO DEL SERVICIO DE AGUA A NIVEL PARCELARIO CON UN SISTEMA DE RIEGO TECNIFICADO PARA EL GGE WAKAY WILLKY, DISTRITO DE OLLANTAYTAMBO- PROVINCIA URUBAMBA – DEPARTAMENTO CUSCO.</p>	<p align="center"><b>Tabla 101 Mecanismos de información previstos en la participación y consulta.</b></p> <table border="1"> <thead> <tr> <th data-bbox="496 331 850 398">Etapa</th> <th data-bbox="850 331 1075 398">Mecanismo</th> <th data-bbox="1075 331 1455 398">Público Objetivo</th> </tr> </thead> <tbody> <tr> <td data-bbox="496 398 850 539" rowspan="2">Durante la elaboración y evaluación de la herramienta ambiental.</td> <td data-bbox="850 398 1075 472">Buzón de sugerencias</td> <td data-bbox="1075 398 1455 539" rowspan="2">Beneficiarios directos, 52 familias de beneficiarios pertenecientes al sector de Wakay Willky, distrito de Ollantaytambo, provincia de Urubamba, departamento de Cusco.</td> </tr> <tr> <td data-bbox="850 472 1075 539">Carteles Informativos</td> </tr> </tbody> </table> <p align="center"><b>INSTRUMENTO DE GESTION AMBIENTAL (IGA) DEL PROYECTO “MEJORAMIENTO DEL SERVICIO DE AGUA A NIVEL PARCELARIO CON UN SISTEMA DE RIEGO TECNIFICADO PARA EL GGE WAKAY WILLKY, DISTRITO DE OLLANTAYTAMBO - PROVINCIA DE URUBAMBA - DEPARTAMENTO DE CUSCO”.</b></p> <p>El PROGRAMA SUBSECTORIAL DE IRRIGACIONES - PSI con RUC N° 20414868216, Titular del <b>INFORME DE GESTIÓN AMBIENTAL (IGA)</b> del proyecto denominado <b>“MEJORAMIENTO DEL SERVICIO DE AGUA A NIVEL PARCELARIO CON UN SISTEMA DE RIEGO TECNIFICADO PARA EL GGE WAKAY WILLKY, DISTRITO DE OLLANTAYTAMBO - PROVINCIA DE URUBAMBA - DEPARTAMENTO DE CUSCO”</b>, ubicado en distrito de Ollantaytambo, provincia de Urubamba, departamento de Cusco elaborado por la consultora [REDACTED]</p> <p>En cumplimiento del artículo 6 del Decreto Legislativo N° 1500 que establece medidas especiales para reactivar, mejorar y optimizar la ejecución de los proyectos de inversión pública, privada y público privada ante el impacto del COVID 19; los interesados podrán, hacer llegar sus consultas, comentarios y/o sugerencias respecto al proyecto antes señalado, al [REDACTED]</p> <p align="center">  </p>	Etapa	Mecanismo	Público Objetivo	Durante la elaboración y evaluación de la herramienta ambiental.	Buzón de sugerencias	Beneficiarios directos, 52 familias de beneficiarios pertenecientes al sector de Wakay Willky, distrito de Ollantaytambo, provincia de Urubamba, departamento de Cusco.	Carteles Informativos
	Etapa	Mecanismo	Público Objetivo					
Durante la elaboración y evaluación de la herramienta ambiental.	Buzón de sugerencias	Beneficiarios directos, 52 familias de beneficiarios pertenecientes al sector de Wakay Willky, distrito de Ollantaytambo, provincia de Urubamba, departamento de Cusco.						
	Carteles Informativos							
<div style="display: flex; justify-content: space-around;"> <div data-bbox="491 1093 938 1440"> <p align="center"><b>Foto N° 01: Instalación de Buzón de Sugerencias</b></p> </div> <div data-bbox="938 1093 1406 1440"> <p align="center"><b>Foto N° 02: Pegado de Carteles Informativos en A2</b></p> </div> </div> <div data-bbox="603 1503 1295 1966" style="text-align: center;"> </div>								

Grupo de interés convocado	Evidencias de los mecanismos presentes en los IGAs								
	<p><b>ACTA DE INSTALACION DEL BUZON DE SUGERENCIAS</b></p> <p>Siendo las <u>16:27</u> horas del día <u>15</u> del mes de noviembre del año 2021, en distrito de Ollantaytambo, provincia de Urubamba, departamento de Cusco se llevó a cabo la reunión con el fin de realizar la INSTALACION del Buzón de Sugerencias, como parte del cumplimiento al Plan de Participación Ciudadana del Informe de Gestión Ambiental (IGA) del proyecto "MEJORAMIENTO DEL SERVICIO DE AGUA A NIVEL PARCELARIO CON UN SISTEMA DE RIEGO TECNIFICADO PARA EL GGE WAKAY WILLKY, DISTRITO DE OLLANTAYTAMBO - PROVINCIA DE URUBAMBA - DEPARTAMENTO DE CUSCO".</p> <p>Siendo las <u>16:27</u> horas se procedió a la firma del acta de conformidad.</p>  <p style="text-align: right;">15 de noviembre del 2021</p>	<p><b>ACTA DE APERTURA DEL BUZON DE SUGERENCIAS</b></p> <p>Siendo las 10.00 horas del día 30 del mes de marzo del año 2022, en distrito de Ollantaytambo, provincia de Urubamba, departamento de Cusco se llevó a cabo la reunión con el fin de realizar la APERTURA del Buzón de Sugerencias, como parte del cumplimiento al Plan de Participación Ciudadana del Informe de Gestión Ambiental (IGA) del proyecto "MEJORAMIENTO DEL SERVICIO DE AGUA A NIVEL PARCELARIO CON UN SISTEMA DE RIEGO TECNIFICADO PARA EL GGE WAKAY WILLKY, DISTRITO DE OLLANTAYTAMBO - PROVINCIA DE URUBAMBA - DEPARTAMENTO DE CUSCO".</p> <p>En el presente Buzón de Sugerencias se identificaron en total <u>0 (cero)</u> sugerencias u observaciones recibidas por parte de los beneficiarios</p> <p>Siendo las 10.15 horas se procedió a la firma del acta de conformidad.</p> <p style="text-align: right;">30 de marzo del 2022</p>							
<p>Informe de Gestión Ambiental – IGA del Subproyecto: MEJORAMIENTO DEL SERVICIO DE AGUA A NIVEL PARCELARIO CON UN SISTEMA DE RIEGO TECNIFICADO PARA EL GRUPO DE GESTIÓN EMPRESARIAL LA BANDA, DEL DISTRITO DE YARABAMBA, PROVINCIA AREQUIPA, DEPARTAMENTO AREQUIPA.</p>	<p style="text-align: center;"><b>Tabla 97 Mecanismos de información previstos en la participación y consulta.</b></p> <table border="1" data-bbox="499 902 1449 1111"> <thead> <tr> <th>Etapa</th> <th>Mecanismo</th> <th>Público Objetivo</th> </tr> </thead> <tbody> <tr> <td rowspan="2">Durante la elaboración y evaluación de la herramienta ambiental.</td> <td>Buzón de sugerencias</td> <td rowspan="2">Beneficiarios directos, 30 familias de beneficiarios pertenecientes a la localidad La Banda del distrito de Yarabamba - provincia de Arequipa - departamento de Arequipa.</td> </tr> <tr> <td>Carteles Informativos</td> </tr> </tbody> </table> <div style="border: 1px solid black; padding: 10px; margin-top: 10px;"> <p style="text-align: center;"><b>INSTRUMENTO DE GESTION AMBIENTAL (IGA) DEL PROYECTO "MEJORAMIENTO DEL SERVICIO DE AGUA A NIVEL PARCELARIO CON UN SISTEMA DE RIEGO TECNIFICADO PARA EL GRUPO DE GESTIÓN EMPRESARIAL LA BANDA, DEL DISTRITO DE YARABAMBA, PROVINCIA DE AREQUIPA, REGION AREQUIPA"</b></p> <p>El PROGRAMA SUBSECTORIAL DE IRRIGACIONES - PSI con RUC N° 20414868216, Titular del INFORME DE GESTIÓN AMBIENTAL (IGA) del proyecto denominado "MEJORAMIENTO DEL SERVICIO DE AGUA A NIVEL PARCELARIO CON UN SISTEMA DE RIEGO TECNIFICADO PARA EL GRUPO DE GESTIÓN EMPRESARIAL LA BANDA, DEL DISTRITO DE YARABAMBA, PROVINCIA DE AREQUIPA, REGION AREQUIPA" ubicado en distrito de Yarabamba, provincia de Arequipa, departamento de Arequipa elaborado por la consultora [REDACTED]</p> <p>En cumplimiento del artículo 6 del Decreto Legislativo N° 1500 que establece medidas especiales para reactivar, mejorar y optimizar la ejecución de los proyectos de inversión pública, privada y público privada ante el impacto del COVID 19; los interesados podrán, hacer llegar sus consultas, comentarios y/o sugerencias respecto al proyecto antes señalado, al [REDACTED]</p> <p style="text-align: center;"></p> </div>		Etapa	Mecanismo	Público Objetivo	Durante la elaboración y evaluación de la herramienta ambiental.	Buzón de sugerencias	Beneficiarios directos, 30 familias de beneficiarios pertenecientes a la localidad La Banda del distrito de Yarabamba - provincia de Arequipa - departamento de Arequipa.	Carteles Informativos
Etapa	Mecanismo	Público Objetivo							
Durante la elaboración y evaluación de la herramienta ambiental.	Buzón de sugerencias	Beneficiarios directos, 30 familias de beneficiarios pertenecientes a la localidad La Banda del distrito de Yarabamba - provincia de Arequipa - departamento de Arequipa.							
	Carteles Informativos								

Grupo de interés convocado Evidencias de los mecanismos presentes en los IGAs



Foto N° 01: Charlas informativas sobre el proyecto.



Foto N° 02: Instalación de Buzón de Sugerencias



Foto N° 02: Pegado de afiche



Foto N° 03: Pegado de afiche

ACTA DE INSTALACION DEL BUZON DE SUGERENCIAS

Siendo las 08:35 horas del día 13 del mes de noviembre del año 2021, en el distrito de Yarabamba, provincia de Arequipa, departamento de Arequipa, se llevó a cabo la reunión con el fin de realizar la INSTALACION del Buzón de Sugerencias, como parte del cumplimiento al Plan de Participación Ciudadana del Informe de Gestión Ambiental (IGA) del proyecto "MEJORAMIENTO DEL SERVICIO DE AGUA A NIVEL PARCELARIO CON UN SISTEMA DE RIEGO TECNIFICADO PARA EL GRUPO DE GESTIÓN EMPRESARIAL LA BANDA, DEL DISTRITO DE YARABAMBA, PROVINCIA DE AREQUIPA, REGION AREQUIPA"

Siendo las 09:50 horas se procedió a la firma del acta de conformidad.

13 de noviembre del 2021







Grupo de interés convocado	Evidencias de los mecanismos presentes en los IGAs							
<p>Informe de Gestión Ambiental – IGA del Subproyecto: MEJORAMIENTO DEL SERVICIO DE AGUA A NIVEL PARCELARIO CON UN SISTEMA DE RIEGO TECNIFICADO PARA EL GRUPO DE GESTIÓN EMPRESARIAL HUILLAPARAC SAN RAFAEL, LOCALIDAD DE HUILLAPARAC, DISTRITO DE SAN RAFAEL - PROVINCIA DE AMBO - DEPARTAMENTO DE HUÁNUCO.</p>	<p style="text-align: center;"><b>Tabla 99 Mecanismos de información previstos en la participación y consulta.</b></p> <table border="1" style="width: 100%; border-collapse: collapse;"> <thead> <tr> <th style="width: 20%;">Etapa</th> <th style="width: 30%;">Mecanismo</th> <th style="width: 50%;">Público Objetivo</th> </tr> </thead> <tbody> <tr> <td rowspan="2">Durante la elaboración y evaluación de la herramienta ambiental.</td> <td>Buzón de sugerencias</td> <td rowspan="2">Beneficiarios directos, 43 familias pertenecientes al sector Huillaparac del distrito de San Rafael- provincia de Ambo - departamento de Huánuco.</td> </tr> <tr> <td>Carteles Informativos</td> </tr> </tbody> </table> <div style="border: 1px solid black; padding: 10px; margin: 10px 0;"> <p style="text-align: center;"><b>INSTRUMENTO DE GESTION AMBIENTAL (IGA) DEL PROYECTO "MEJORAMIENTO DEL SERVICIO DE AGUA A NIVEL PARCELARIO CON UN SISTEMA DE RIEGO TECNIFICADO PARA EL GRUPO DE GESTION EMPRESARIAL HUILLAPARAC SAN RAFAEL, LOCALIDAD DE HUILLAPARAC, DISTRITO DE SAN RAFAEL - PROVINCIA DE AMBO - DEPARTAMENTO DE HUANUCO"</b></p> <p>El PROGRAMA SUBSECTORIAL DE IRRIGACIONES - PSI con RUC N° 20414868216, Titular del INFORME DE GESTIÓN AMBIENTAL (IGA) del proyecto denominado "MEJORAMIENTO DEL SERVICIO DE AGUA A NIVEL PARCELARIO CON UN SISTEMA DE RIEGO TECNIFICADO PARA EL GRUPO DE GESTIÓN EMPRESARIAL HUILLAPARAC SAN RAFAEL, LOCALIDAD DE HUILLAPARAC, DISTRITO DE SAN RAFAEL - PROVINCIA DE AMBO - DEPARTAMENTO DE HUANUCO" ubicado en distrito de San Rafael, provincia de Ambo, departamento de Huánuco elaborado por la consultora [REDACTED]</p> <p>En cumplimiento del artículo 6 del Decreto Legislativo N° 1500 que establece medidas especiales para reactivar, mejorar y optimizar la ejecución de los proyectos de inversión pública, privada y público privada ante el impacto del COVID 19; los interesados podrán, hacer llegar sus consultas, comentarios y/o sugerencias respecto al proyecto antes señalado, al [REDACTED]</p> <div style="text-align: center;"> <p><b>PSI</b> PROGRAMA SUBSECTORIAL DE IRRIGACIONES</p> </div> </div> <div style="display: flex; justify-content: space-around;"> <div style="text-align: center;"> <p>Foto N° 01: Instalación de Buzón de Sugerencias</p> </div> <div style="text-align: center;"> <p>Foto N° 02: Pegado de afiche informativo</p> </div> </div> <div style="text-align: center; margin-top: 20px;"> <p>Foto N° 03: Afiche Informativo</p> </div>	Etapa	Mecanismo	Público Objetivo	Durante la elaboración y evaluación de la herramienta ambiental.	Buzón de sugerencias	Beneficiarios directos, 43 familias pertenecientes al sector Huillaparac del distrito de San Rafael- provincia de Ambo - departamento de Huánuco.	Carteles Informativos
Etapa	Mecanismo	Público Objetivo						
Durante la elaboración y evaluación de la herramienta ambiental.	Buzón de sugerencias	Beneficiarios directos, 43 familias pertenecientes al sector Huillaparac del distrito de San Rafael- provincia de Ambo - departamento de Huánuco.						
	Carteles Informativos							

Grupo de interés convocado	Evidencias de los mecanismos presentes en los IGAs										
	<div style="border: 1px solid black; padding: 10px; background-color: #f0f0f0;"> <p style="text-align: center;"><b>ACTA DE INSTALACION DEL BUZON DE SUGERENCIAS</b></p> <p>Siendo las 13 horas del día 15 del mes de noviembre del año 2021, Sector de Huillaparac, distrito de San Rafael, provincia de Ambo, departamento de Huánuco se llevó a cabo la reunión con el fin de realizar la INSTALACION del Buzón de Sugerencias, como parte del cumplimiento al Plan de Participación Ciudadana del Informe de Gestión Ambiental (IGA) del proyecto "MEJORAMIENTO DEL SERVICIO DE AGUA A NIVEL PARCELARIO CON UN SISTEMA DE RIEGO TECNIFICADO PARA EL GRUPO DE GESTIÓN EMPRESARIAL HUILLAPARAC SAN RAFAEL, LOCALIDAD DE HUILLAPARAC, DISTRITO DE SAN RAFAEL - PROVINCIA DE AMBO - DEPARTAMENTO DE HUANUCO".</p> <p>Siendo las 13 horas se procedió a la firma del acta de conformidad.</p> <p style="text-align: right;">15 de noviembre del 2021</p> <div style="border: 1px solid black; height: 40px; width: 100%; margin-top: 10px;"></div> </div>										
<p>Informe de Gestión Ambiental – IGA del Subproyecto: MEJORAMIENTO DEL SERVICIO DE AGUA A NIVEL PARCELARIO CON UN SISTEMA DE RIEGO TECNIFICADO PARA EL GRUPO DE GESTIÓN EMPRESARIAL CINCE SAN MARTIN, SECTOR CINCE LAS VIZCACHAS, DISTRITO DE CAJAMARCA, PROVINCIA CAJAMARCA, DEPARTAMENTO CAJAMARCA.</p>	<p style="text-align: center;"><b>Cuadro N° 38. Mecanismos de Información Previstos en la Participación y Consulta</b></p> <table border="1" style="width: 100%; border-collapse: collapse;"> <thead> <tr> <th style="width: 20%;">Etapa</th> <th style="width: 40%;">Mecanismo y Detalle</th> <th style="width: 40%;">Público Objetivo</th> </tr> </thead> <tbody> <tr> <td>Durante la Formulación de la herramienta Ambiental</td> <td>Taller participativo</td> <td rowspan="3">Beneficiarios directos, GGE Cince San Martín, Comité de Usuarios San Martín, Junta de Usuarios Mashcon</td> </tr> <tr> <td>Por un periodo de 30 días durante la evaluación de la herramienta ambiental.</td> <td>Buzón de sugerencias</td> </tr> <tr> <td>Durante la evaluación de la herramienta ambiental</td> <td>Accesos a la Información</td> </tr> </tbody> </table> <p>Fuente: Elaborado por el consultor</p>	Etapa	Mecanismo y Detalle	Público Objetivo	Durante la Formulación de la herramienta Ambiental	Taller participativo	Beneficiarios directos, GGE Cince San Martín, Comité de Usuarios San Martín, Junta de Usuarios Mashcon	Por un periodo de 30 días durante la evaluación de la herramienta ambiental.	Buzón de sugerencias	Durante la evaluación de la herramienta ambiental	Accesos a la Información
Etapa	Mecanismo y Detalle	Público Objetivo									
Durante la Formulación de la herramienta Ambiental	Taller participativo	Beneficiarios directos, GGE Cince San Martín, Comité de Usuarios San Martín, Junta de Usuarios Mashcon									
Por un periodo de 30 días durante la evaluación de la herramienta ambiental.	Buzón de sugerencias										
Durante la evaluación de la herramienta ambiental	Accesos a la Información										



Grupo de interés convocado	Evidencias de los mecanismos presentes en los IGAs
	<p style="text-align: center;"><b>TALLER PARTICIPATIVO</b></p> <p>Se pone en conocimiento a los beneficiarios que la [redacted] Torres, en representación del [redacted] tiene la intención de realizar el INFORME DE GESTIÓN AMBIENTAL del proyecto.</p> <p><b>"MEJORAMIENTO DEL SERVICIO DE AGUA A NIVEL PARCELARIO CON UN SISTEMA DE RIEGO TECNIFICADO PARA EL GRUPO DE GESTIÓN EMPRESARIAL CINCE SAN MARTÍN, SECTOR CINCE LAS VIZCACHAS, DISTRITO DE CAJAMARCA, PROVINCIA DE CAJAMARCA, DEPARTAMENTO DE CAJAMARCA"</b></p> <p>El proyecto se encuentra ubicado en la región de Cajamarca. En cumplimiento a los Lineamientos de Participación Ciudadana de la R.M.N° 223-2010-MEM/DM, el taller participativo del INFORME DE GESTIÓN AMBIENTAL del proyecto se llevara a cabo:</p> <p>El día: 07 de Diciembre del 2019  A horas: 2.00 pm  En: Centro Educativo Cince Las Vizcachas.</p> <p>El taller participativo es un mecanismo de Participación Ciudadana orientado a brindar información y establecer un diálogo de gestión ambiental con la población involucrada en el proyecto de inversión.</p> <p>El objetivo es conocer las percepciones locales, brindar información objetiva y de primera fuente respecto al proyecto de inversión, evitando la generación de impactos ambientales, sociales, culturales y económicos a fin de mejorar las medidas de mitigación al incluirlas en la evaluación de Estudio de Impacto Ambiental</p> <p><b>Temas a tratar</b></p> <ul style="list-style-type: none"> <li>• Características del proyecto</li> <li>• Posibles impactos o riesgos ambientales del proyecto</li> <li>• Medidas de prevención, corrección, mitigación y/o control contempladas en el instrumento de Gestión Ambiental</li> </ul> <div style="text-align: right; margin-top: 20px;">       <b>Karina Mary Rodríguez Torres</b>  CIP 115149  <b>Ing. FORESTAL</b> </div>

Grupo de interés convocado	Evidencias de los mecanismos presentes en los IGAs
	 <p>Foto N° 1 Registro de asistencia del Taller Participativo Ambiental del Proyecto de Riego Tecnificado para el GGE Cinca San Martin.</p>  <p>Foto N° 3 Apertura del Buzón de Sugerencias</p>

Grupo de interés convocado	Evidencias de los mecanismos presentes en los IGAs
	<p style="text-align: center;"><b><u>ACTA DE INSTALACIÓN DEL BUZON DE SUGERENCIAS</u></b></p> <p>Siendo las <u>2.00 pm</u> horas del día 07 de Diciembre del 2019, en el Centro Educativo Cince Las Vizcachas, distrito de Cajamarca, provincia de Cajamarca, región Cajamarca, se reunieron el Sr. [REDACTED] en su calidad de presidente del Comité de Usuarios San Martín Tupac Amaru Río Colorado y la [REDACTED] en su calidad de Especialista Ambiental del Consorcio Tual Siempre Verde con DNI N° [REDACTED] con el fin de realizar la INSTALACION DEL BUZON DE SUGERENCIAS como parte del cumplimiento al Plan de Participación Ciudadana del Informe de Gestión Ambiental del proyecto: "MEJORAMIENTO DEL SERVICIO DE AGUA A NIVEL PARCELARIO CON UN SISTEMA DE RIEGO TECNIFICADO PARA EL GRUPO DE GESTION EMPRESARIAL CINCE SAN MARTIN, SECTOR CINCE LAS VIZCACHAS, DISTRITO DE CAJAMARCA, PROVINCIA DE CAJAMARCA, DEPARTAMENTO DE CAJAMARCA".</p> <p>Siendo las <u>2.10</u> horas se procedió a la firma del acta en señal de conformidad.</p> <p style="text-align: right;">Sector Cince Las Vizcachas, 07 de diciembre del 2019.</p>

## B. Evidencias de los Talleres de Sensibilización

- Fotografías de los talleres realizados por el Programa Subsectorial de Irrigaciones con la PARTICIPACIÓN de los Grupos de Gestión de Riego Tecnificado, realizadas durante la etapa de sensibilización y formación de los GGRT en el periodo 2017 al 2018.

### FOTOGRAFIAS DE LOS TALLERES REALIZADOS POR EL PROGRAMA SUBSECTORIAL DE IRRIGACIONES PARA PROMOVER Y SENSIBILIZAR A LOS USUARIOS DE LOS GRUPOS DE GESTIÓN DE RIEGO TECNIFICADO.



20 Oct 2017 Asamblea comite Satica Conformacion de GGERT para acceder a proyecto de RT – Ayacucho



29 Nov 2017 Capacitación en Locroja Huancavelica



11 Dic 2017 Taller difusión previa al Taller de Programa Nacional de RT Parcelario a realizarse en Ayacucho



12 Dic 2017 Taller del PNTRP en Ayacucho en FADA Ayacucho



12 Dic 2017 Taller para la formulación del TENRIP Ayacucho y Huancavelica



23 Abril 2018 Taller de Sensibilización al GGRT Churcampa - Huancavelica



23 de Abril 2018 Taller de Sensibilización al GGRT de Churcampa - Huancavelica





GGRT Sumac Wiñay 28 Marzo 2018  
Reunión de trabajo con ALA Juliaca



GGRT La Banda 09 Oct 2020, CAPAC OUA  
Alto Sogay Yarabamba JU Chili no regulado Arequipa



GGRT La Banda 20 Ago 2020  
La Banda en CU Yarabamba Chili



Foto N°03: Zona del proyecto en el cual se observa el canal de conducción de agua.



Foto N°04: Área para el reservorio del proyecto





### 9. PANEL FOTOGRAFICO



N°01: Fuente de agua procedente de la quebrada Huaytampo



Foto N°02: En la verificación de campo, con el dirigente del GGE Sumac Qarpay.



Foto N°03: Cultivo de zapallo ya instalado. Obsérvese la topografía del terreno



Foto N°04: Áreas de cultivo propicio para el riego presurizado



PERÚ

Ministerio  
de Agricultura y Riego

Foto N°05: Zona del proyecto en el cual se observa cultivo maíz choclo.  
Presentes en la verificación el presidente del GGE [REDACTED]

- Fichas y listas de participantes en los talleres realizados por el Programa Subsectorial de Irrigaciones con la PARTICIPACIÓN de los Grupos de Gestión de Riego Tecnificado, realizadas durante la etapa de sensibilización y formación de los GGRT en el periodo 2017 al 2018.



PERÚ

Ministerio de Desarrollo Agrario y Riego

Despacho Viceministerial de Desarrollo de Agricultura Familiar e Infraestructura Agraria y Riego

Programa Subsectorial de Irrigaciones



PROGRAMA SUBSECTORIAL DE IRRIGACIONES



PERÚ

Ministerio de Agricultura y Riego

Viceministerio de Desarrollo e Infraestructura Agraria y Riego

Programa Subsectorial de Irrigaciones

PROGRAMA PRESUPUESTAL 0042

### FICHA DE EVENTO DE CAPACITACIÓN Y/O SENSIBILIZACIÓN

JUNTA DE USUARIOS Unión Agraria Mente

FECHA 21-04-2018 HORA INICIO 09:00 AM HORA TERMINO 13:00 PM

REGIÓN Huancavelica PROVINCIA Churcampa DISTRITO Churcampa

LOCAL DEL EVENTO Local de Comité Piscenay

SENSIBILIZACIÓN		N° BENEFICIARIOS	<u>31</u>
CHARLA TECNICA	<u>X</u>	N° NO BENEFICIARIOS	
DEMOST. METODOS		N° ASISTENTES TOTAL	<u>31</u>
DIA DE CAMPO			
DEMOST. RESULT.			

GGERT Y/O ENTIDADES PARTICIPANTES Comité de Riego Piscenay

1.- Objetivos del evento:

- Incrementar los conocimientos de producción sobre sistemas de Riego Tecnificado
- Incrementar los conocimientos con O y M de Sistemas de Riego Tecnificado.

2.- Temas desarrollados durante el evento:

- Sistemas de Riego Tecnificado.
- Operación y Mantenimiento de Componentes de Sistemas de Riego.

3.- Apreciaciones y/o Comentarios del (los) especialistas(s):

- Es de suma Necesidad incrementar los conocimientos del productor sobre la importancia de Sistemas de Riego y O y M.

4.- Resultados y Recomendaciones:

- Se desarrollo con éxito el Evento de Difusión con la participación de 31 productores Agrícolas.

Técnica utilizada y Materiales o equipos empleados	Representante de GGERT / Autoridad / Dirigente	
<ul style="list-style-type: none"> <li>- Exposición Visualizada.</li> <li>- Exposición Con Rolapoles.</li> </ul>	 PDTE COMISION CHURCAMPANA	
Especialista en Riego Tecnificado y A. T	Especialista en Operac. Y Mantenim.	Especialista en Capacitación a GOREs y GLs
Firma		



FICHA DE REGISTRO DE ASISTENCIA

NOMBRE DEL EVENTO DE CAPACITACIÓN, TALLER, CURSO O CHARLA: EVENTO DE DIFUSIÓN "Tecnologías de Riego"

LUGAR: Pisco

FECHA: 21-04-2018

Sesión:

Horario:

N°	NOMBRES Y APELLIDOS	D.N.I.	INSTITUCIÓN	CARGO	TIPO DE PARTICIPANTE (AUTORIDAD)	LUGAR DE PROCEDENCIA		DISTRITO	PROVINCIA	DIP.	EDAD		SEXO	TELEF.	FIRMA	E-MAIL (*)
						DEPARTAMENTO	PROVINCIA				Años de edad	Meses de edad				
1	[Redacted]	[Redacted]	Pisco	Univ. de	P.D.	Chucabamba	Chucabamba	SC	50			X		[Redacted]		
2	[Redacted]	[Redacted]	"	"	"	"	"	"	PI	62		X		[Redacted]		
3	[Redacted]	[Redacted]	"	"	"	"	"	"	SC	66		X		[Redacted]		
4	[Redacted]	[Redacted]	"	"	"	"	"	"	SC	70		X		[Redacted]		
5	[Redacted]	[Redacted]	"	"	"	"	"	"	SP	52		X		[Redacted]		
6	[Redacted]	[Redacted]	"	"	"	"	"	"	SI			X		[Redacted]		
7	[Redacted]	[Redacted]	"	"	"	"	"	"	SC	61		X		[Redacted]		
8	[Redacted]	[Redacted]	"	"	"	"	"	"	SC	54		X		[Redacted]		
9	[Redacted]	[Redacted]	Proyecto de	Presidente	"	"	"	"	SC	59		X		[Redacted]		
10	[Redacted]	[Redacted]	"	"	"	"	"	"	SC	50		X		[Redacted]		

(\*) Nota: Indicar que tipo de Público Objetivo son los participantes (autoridades, funcionarios, profesionales, técnicos, productores agrarios, otros)  
 A = AUTORIDADES, F = FUNCIONARIOS, P = PROFESIONALES, T = TÉCNICOS, PA = PRODUCTORES AGRARIOS, O = OTROS  
 (\*\*) Nota: En el ítem observaciones considerar a las personas discapacitadas.

INGENIERO AGRÓNOMO  
 del Colegio de Ingenieros N°

FICHA DE REGISTRO DE ASISTENCIA

NOMBRE DEL EVENTO DE CAPACITACIÓN, TALLER, CURSO O CHARLA: EVENTO DE DIFUSIÓN "Tecnologías de Riego"

LUGAR: Pisco

FECHA: 21/04/2018

Sesión:

Horario:

N°	NOMBRES Y APELLIDOS	D.N.I.	INSTITUCIÓN	CARGO	TIPO DE PARTICIPANTE (AUTORIDAD)	LUGAR DE PROCEDENCIA		DISTRITO	PROVINCIA	DIP.	EDAD		SEXO	TELEF.	FIRMA	E-MAIL (*)
						DEPARTAMENTO	PROVINCIA				Años de edad	Meses de edad				
1	[Redacted]	23656820	Pisco	Univ. de	P.D.	Chucabamba	Chucabamba	SC	51			X		[Redacted]		
2	[Redacted]	23657291	"	"	"	"	"	"	PI	68		F		[Redacted]		
3	[Redacted]	76147761	"	"	"	"	"	"	SC	70		F		[Redacted]		
4	[Redacted]	73371933	"	"	"	"	"	"	SC	50		X		[Redacted]		
5	[Redacted]	23658441	"	"	"	"	"	"	P.	67		F		[Redacted]		
6	[Redacted]	23720192	"	"	"	"	"	"	SP	46		X		[Redacted]		
7	[Redacted]	23656945	"	"	"	"	"	"	SC	53		X		[Redacted]		
8	[Redacted]	23697340	"	"	"	"	"	"	PI	50		F		[Redacted]		
9	[Redacted]	23666054	"	"	"	"	"	"	PI	76		X		[Redacted]		
10	[Redacted]	23666751	"	"	"	"	"	"	SC	51		X		[Redacted]		

(\*) Nota: Indicar que tipo de Público Objetivo son los participantes (autoridades, funcionarios, profesionales, técnicos, productores agrarios, otros)  
 A = AUTORIDADES, F = FUNCIONARIOS, P = PROFESIONALES, T = TÉCNICOS, PA = PRODUCTORES AGRARIOS, O = OTROS  
 (\*\*) Nota: En el ítem observaciones considerar a las personas discapacitadas.

INGENIERO AGRÓNOMO  
 del Colegio de Ingenieros N°



FICHA DE REGISTRO DE ASISTENCIA

NOMBRE DEL EVENTO DE CAPACITACIÓN, TALLER, CURSO O CHARLA: EVENTO DE DIFUSIÓN "Tecnologías de Riego"

LUGAR: PISCAY

Sesión:

Horario:

FECHA: 21/04/2018

N°	NOMBRES Y APELLIDOS	D.N.I.	INSTITUCIÓN	CARGO	TIPO DE PÚBLICO OBJETIVO	LUGAR DE PROCEDENCIA		DPT	EDAD	SEXO	TELÉF.	FIRMA	E-MAIL (*)
						DISTRITO	PROVINCIA						
1	[REDACTED]	[REDACTED]	Piscay	Univari	P.O.	Chavimayo	Chavimayo	SC	38	M	[REDACTED]	[REDACTED]	[REDACTED]
2	[REDACTED]	[REDACTED]	"	"	"	"	"	P3	68	F	[REDACTED]	[REDACTED]	[REDACTED]
3	[REDACTED]	[REDACTED]	"	"	"	"	"	S20		F	[REDACTED]	[REDACTED]	[REDACTED]
4	[REDACTED]	[REDACTED]	"	"	"	"	"	S30		F	[REDACTED]	[REDACTED]	[REDACTED]
5	[REDACTED]	[REDACTED]	"	"	"	"	"	P	67	F	[REDACTED]	[REDACTED]	[REDACTED]
6	[REDACTED]	[REDACTED]	"	"	"	"	"	S77	46	M	[REDACTED]	[REDACTED]	[REDACTED]
7	[REDACTED]	[REDACTED]	"	"	"	"	"	SC	53	F	[REDACTED]	[REDACTED]	[REDACTED]
8	[REDACTED]	[REDACTED]	"	"	"	"	"	72	50	F	[REDACTED]	[REDACTED]	[REDACTED]
9	[REDACTED]	[REDACTED]	"	"	"	"	"	Pc	70	F	[REDACTED]	[REDACTED]	[REDACTED]
10	[REDACTED]	[REDACTED]	"	"	"	"	"	S	55	M	[REDACTED]	[REDACTED]	[REDACTED]

(\*) Nota: Indicar que tipo de Público Objetivo son los participantes (autoridades, funcionarios, profesionales, técnicos, productores agrarios, otros)  
 A= AUTORIDADES, F= FUNCIONARIOS, P= PROFESIONALES, T= TÉCNICOS, PA= PRODUCTORES AGRARIOS, O= OTROS  
 (\*\*\*) Nota: En el ítem observaciones considerar a las personas discapacitadas.

INGENIERO AGRÓNOMO

FICHA DE REGISTRO DE ASISTENCIA

NOMBRE DEL EVENTO DE CAPACITACIÓN, TALLER, CURSO O CHARLA: EVENTO DE DIFUSIÓN "Tecnologías de Riego"

LUGAR: PISCAY

Sesión:

Horario:

FECHA: 21-04-2018

N°	NOMBRES Y APELLIDOS	D.N.I.	INSTITUCIÓN	CARGO	TIPO DE PÚBLICO OBJETIVO	LUGAR DE PROCEDENCIA		DPT	EDAD	SEXO	TELÉF.	FIRMA	E-MAIL (*)
						DISTRITO	PROVINCIA						
1	[REDACTED]	[REDACTED]	Piscay	Univari	P.O.	Chavimayo	Chavimayo		X	M	[REDACTED]	[REDACTED]	[REDACTED]
2	[REDACTED]	[REDACTED]	Paccha	secretaría	"	Chavimayo	Chavimayo		43	X	[REDACTED]	[REDACTED]	[REDACTED]
3	[REDACTED]	[REDACTED]	Paccha	univari	"	Chavimayo	Chavimayo		72	M	[REDACTED]	[REDACTED]	[REDACTED]
4	[REDACTED]	[REDACTED]	Chavimayo	"	"	Chavimayo	Chavimayo		60	M	[REDACTED]	[REDACTED]	[REDACTED]
5	[REDACTED]	[REDACTED]	proteger	"	"	Chavimayo	Chavimayo		58	M	[REDACTED]	[REDACTED]	[REDACTED]
6	[REDACTED]	[REDACTED]	Paccha P.	"	"	Chavimayo	Chavimayo		65	M	[REDACTED]	[REDACTED]	[REDACTED]
7	[REDACTED]	[REDACTED]	Paccha	"	"	Chavimayo	Chavimayo		63	F	[REDACTED]	[REDACTED]	[REDACTED]
8	[REDACTED]	[REDACTED]	Paccha	"	"	Chavimayo	Chavimayo		56	F	[REDACTED]	[REDACTED]	[REDACTED]
9	[REDACTED]	[REDACTED]	Paccha	"	"	Chavimayo	Chavimayo		59	F	[REDACTED]	[REDACTED]	[REDACTED]
10	[REDACTED]	[REDACTED]	Paccha	"	"	Chavimayo	Chavimayo		54	M	[REDACTED]	[REDACTED]	[REDACTED]

(\*) Nota: Indicar que tipo de Público Objetivo son los participantes (autoridades, funcionarios, profesionales, técnicos, productores agrarios, otros)  
 A= AUTORIDADES, F= FUNCIONARIOS, P= PROFESIONALES, T= TÉCNICOS, PA= PRODUCTORES AGRARIOS, O= OTROS  
 (\*\*\*) Nota: En el ítem observaciones considerar a las personas discapacitadas.

INGENIERO AGRÓNOMO



**FICHA DE REGISTRO DE ASISTENCIA**  
 NOMBRE DEL EVENTO DE CAPACITACIÓN, TALLER, CURSO O CHARLA: *Evento de difusión "Tecnologías de Riego"*

LUGAR: *Peru*  
 FECHA: *21-04-2018*

Sesión:  
 Horario:

N°	NOMBRES Y APELLIDOS	D.N.I.	INSTITUCION	CARGO	TIPO DE PARTICIPANTE (AUTORIDAD)	LUGAR DE PROCEDENCIA		DISTRITO	PROVINCIA	Dpto.	REGIÓN	TELÉF.	FIRMA	E. MAE (1*)
						DISTRITO	PROVINCIA							
1	[Redacted]	[Redacted]	<i>Riego</i>	<i>Asesor</i>	<i>PA</i>	<i>Peru</i>	<i>La Libertad</i>	<i>La Libertad</i>					[Redacted]	
2														
3														
4														
5														
6														
7														
8														
9														
10														
11														
12														
13														
14														
15														
16														
17														
18														
19														
20														

(\*) Nota: Indicar con tipo de Pública (D) junto con los participantes (autoridades, funcionarios, profesionales, técnicos, productores agrarios, otros)  
 A= AUTORIDADES, F= FUNCIONARIOS, P= PROFESIONALES, T= TÉCNICOS, PA= PRODUCTORES AGRARIOS, O= OTROS  
 (\*\*) Nota: En el ítem observaciones considerar a las personas discapacitadas.

[Redacted Signature]  
 INGENIERO AGRÓNOMO



PERÚ

Ministerio de Desarrollo Agrario y Riego

Despacho Viceministerial de Desarrollo de Agricultura Familiar e Infraestructura Agraria y Riego

Programa Subsectorial de Irrigaciones



PROGRAMA SUBSECTORIAL DE IRRIGACIONES



PERÚ

Ministerio de Agricultura y Riego

Viceministerio de Desarrollo e Infraestructura Agraria y Riego

Programa Subsectorial de Irrigaciones

PROGRAMA PRESUPUESTAL 0042

### FICHA DE EVENTO DE CAPACITACIÓN Y/O SENSIBILIZACIÓN

JUNTA DE USUARIOS: Putajia - Uramayo - Mantaro

FECHA: 23/04/2018      HORA INICIO: 09:00 AM      HORA TERMINO: 14:00 PM

REGIÓN: Huancavelica      PROVINCIA: Chucampá      DISTRITO: Chucampá

LOCAL DEL EVENTO: Auditorio de Municipio

SENSIBILIZACIÓN	<input checked="" type="checkbox"/>	N° BENEFICIARIOS	78
CHARLA TECNICA		N° NO BENEFICIARIOS	
DEMOST. METODOS		N° ASISTENTES TOTAL	78
DIA DE CAMPO			
DEMOST. RESULT.			

GGERT Y/O ENTIDADES PARTICIPANTES: Junta de Usuarios, Agencia Agraria, ANA

1.- Objetivos del evento:

- Incrementar los conocimientos a los productores en la optimización del Recurso Hídrico y Eficiencia de Riego
- Optimizar las prácticas de O & M.

2.- Temas desarrollados durante el evento:

- Eficiencia de Riego
- Sistemas de Riego Tecnificado
- Operación y Mantenimiento de los componentes del Sistema de Riego Tecnificado
- Formalización de Reservas de Uso de Agua.

3.- Apreciaciones y/o Comentarios del (los) especialistas(s):

- Siendo el Recurso Hídrico fundamental para la agricultura es de suma importancia hacer un uso adecuado.

4.- Resultados y Recomendaciones:

- Se desarrollo con éxito el evento de Sensibilización con la participación de 78 Productores Agrícolas.

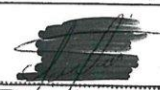
Técnica utilizada y Materiales o equipos empleados		Representante de GGERT / Autoridad / Dirigente
<ul style="list-style-type: none"> <li>- Exposición Visualizada</li> <li>- Exposición con Retopelón</li> <li>- Exposición de Sistemas</li> </ul>		 PDE COARSON CHUCAMPÁ
Especialista en Riego Tecnificado y A. T	Especialista en Operac. Y Mantenim.	Especialista en Capacitación a GOREs y GLs
Firma: 		

INGENIERO AGRONOMO





FICHA DE REGISTRO DE ASISTENCIA

NOMBRE DEL EVENTO DE CAPACITACIÓN, TALLER, CURSO O CHARLA: Evento de Sensibilización a productores Agrarios Para el Aprovechamiento del Recurso Hídrico  
 LUGAR: CHURCHOPA  
 FECHA: 23/04/2018  
 Sesión:  
 Horario:

N°	NOMBRES Y APELLIDOS	D.N.I.	INSTITUCION	CARGO	TIPO DE PÚBLICO OBJETIVO	LUGAR DE PROCEDENCIA		EDAD	SEXO	TELEF.	FIRMA	E-MAIL (*)
						DISTRITO	PROVINCIA					
1	[Redacted]	[Redacted]	paccha	usuario	D.A	Chacayo	Chucumpo	50	X		[Redacted]	
2	[Redacted]	[Redacted]	paccha	"	"	"	"	52	X		[Redacted]	
3	[Redacted]	[Redacted]	paccha	"	"	"	"	54	X		[Redacted]	
4	[Redacted]	[Redacted]	paccha	"	"	"	"	48	X		[Redacted]	
5	[Redacted]	[Redacted]	paccha	"	"	"	"	49	X		[Redacted]	
6	[Redacted]	[Redacted]	USUARIO	"	"	"	"	50	X		[Redacted]	
7	[Redacted]	[Redacted]	Paccha	patr. Comerci	"	"	"	71	X		[Redacted]	
8	[Redacted]	[Redacted]	Paccha	"	"	"	"	74	X		[Redacted]	
9	[Redacted]	[Redacted]	paccha	"	"	"	"	39	X		[Redacted]	
10	[Redacted]	[Redacted]	paccha	agropec	"	"	"	57	X		[Redacted]	

(\*) Nota: Indicar que tipo de Público Objetivo son los participantes (autoridades, funcionarios, profesionales, técnicos, productores agrarios, otros)  
 A= AUTORIDADES, F= FUNCIONARIOS, P= PROFESIONALES, T= TÉCNICOS, PA= PRODUCTORES AGRARIOS, O= OTROS  
 (\*) Nota: En el ítem observaciones considerar a las personas discapacitadas.

[Redacted Signature]  
 INGENIERO AGRÓNOMO

FICHA DE REGISTRO DE ASISTENCIA

NOMBRE DEL EVENTO DE CAPACITACIÓN, TALLER, CURSO O CHARLA: Evento de Sensibilización a productores Agrarios Para el Aprovechamiento del Recurso Hídrico  
 LUGAR: CHURCHOPA  
 FECHA: 23/04/2018  
 Sesión:  
 Horario:

N°	NOMBRES Y APELLIDOS	D.N.I.	INSTITUCION	CARGO	TIPO DE PÚBLICO OBJETIVO	LUGAR DE PROCEDENCIA		EDAD	SEXO	TELEF.	FIRMA	E-MAIL (*)
						DISTRITO	PROVINCIA					
1	[Redacted]	[Redacted]	Pichay	usuario	D.A	Chucumpo	Chucumpo	X	X		[Redacted]	
2	[Redacted]	[Redacted]	Pichay	usuario	"	"	"	X	X		[Redacted]	
3	[Redacted]	[Redacted]	Pichay	usuario	"	"	"	X	X		[Redacted]	
4	[Redacted]	[Redacted]	Pichay	usuario	"	"	"	X	X		[Redacted]	
5	[Redacted]	[Redacted]	Pichay	usuario	"	"	"	X	X		[Redacted]	
6	[Redacted]	[Redacted]	Pichay	usuario	"	"	"	X	X		[Redacted]	
7	[Redacted]	[Redacted]	Pichay	usuario	"	"	"	X	X		[Redacted]	
8	[Redacted]	[Redacted]	Pichay	usuario	"	"	"	X	X		[Redacted]	
9	[Redacted]	[Redacted]	Pichay	usuario	"	"	"	X	X		[Redacted]	
10	[Redacted]	[Redacted]	Pichay	"	"	"	"	X	X		[Redacted]	

(\*) Nota: Indicar que tipo de Público Objetivo son los participantes (autoridades, funcionarios, profesionales, técnicos, productores agrarios, otros)  
 A= AUTORIDADES, F= FUNCIONARIOS, P= PROFESIONALES, T= TÉCNICOS, PA= PRODUCTORES AGRARIOS, O= OTROS  
 (\*) Nota: En el ítem observaciones considerar a las personas discapacitadas.

[Redacted Signature]  
 INGENIERO AGRÓNOMO



**FICHA DE REGISTRO DE ASISTENCIA**

NOMBRE DEL EVENTO DE CAPACITACIÓN, TALLER, CURSO O CHARLA: *Evento de Sembladizos a productores Agrarios para el Aprovechamiento del Recurso Hídrico*

LUGAR: *CHUACAPATA* Sesión: \_\_\_\_\_

FECHA: *23/04/2018* Horario: \_\_\_\_\_

N°	NOMBRES Y APELLIDOS	D.N.I.	INSTITUCIÓN	CARGO	TIPO DE PÚBLICO OBJETIVO (*)	LUGAR DE PROCEDENCIA		EDAD	SEXO	TELEF.	FIRMA	E-MAIL (**)
						DISTRITO	PROVINCIA					
1	[Redacted]	[Redacted]	Pichcay	USUARIO	PA	Churupa	Churupa		X	X	[Redacted]	
2	[Redacted]	[Redacted]	Pichcay	USUARIO					X	X	[Redacted]	
3	[Redacted]	[Redacted]	Pichcay	USUARIO		Churupa	Churupa		X	X	[Redacted]	
4	[Redacted]	[Redacted]	Pichcay	USUARIO					X	X	[Redacted]	
5	[Redacted]	[Redacted]	Pichcay	USUARIO					X	X	[Redacted]	
6	[Redacted]	[Redacted]	Pichcay	USUARIO		Churupa			X	X	[Redacted]	
7	[Redacted]	[Redacted]	Pichcay	USUARIO		Churupa			X	X	[Redacted]	
8	[Redacted]	[Redacted]	Pichcay	USUARIO		Churupa			X	X	[Redacted]	
9	[Redacted]	[Redacted]	Pichcay	USUARIO					X	X	[Redacted]	
10	[Redacted]	[Redacted]	Pichcay	USUARIO		Churupa			X	X	[Redacted]	

(\*) Nota: Indicar que tipo de Público Objetivo son los participantes (autoridades\*, funcionarios, profesionales, técnicos, productores agrarios, otros)  
 \* = AUTORIDADES, F = FUNCIONARIOS, P = PROFESIONALES, T = TÉCNICOS, PA = PRODUCTORES AGRARIOS, O = OTROS  
 (\*\*) Nota: En el ítem observaciones considerar a las personas discapacitadas.

**FICHA DE REGISTRO DE ASISTENCIA**

NOMBRE DEL EVENTO DE CAPACITACIÓN, TALLER, CURSO O CHARLA: *Evento de Sembladizos a Productores Agrarios para el Aprovechamiento del Recurso Hídrico*

LUGAR: *CHUACAPATA* Sesión: \_\_\_\_\_

FECHA: *23/04/2018* Horario: \_\_\_\_\_

N°	NOMBRES Y APELLIDOS	D.N.I.	INSTITUCIÓN	CARGO	TIPO DE PÚBLICO OBJETIVO (*)	LUGAR DE PROCEDENCIA		EDAD	SEXO	TELEF.	FIRMA	E-MAIL (**)
						DISTRITO	PROVINCIA					
1	[Redacted]	[Redacted]	Pichcay	USUARIO		Churupa	Churupa		X	X	[Redacted]	
2	[Redacted]	[Redacted]	Pichcay	USUARIO		Churupa	Churupa		X	X	[Redacted]	
3	[Redacted]	[Redacted]	Pichcay	USUARIO		Churupa	Churupa		X	X	[Redacted]	
4	[Redacted]	[Redacted]	Pichcay	USUARIO		Churupa	Churupa		X	X	[Redacted]	
5	[Redacted]	[Redacted]	Pichcay	USUARIO		Churupa	Churupa		X	X	[Redacted]	
6	[Redacted]	[Redacted]	Pichcay	USUARIO		Churupa	Churupa		X	X	[Redacted]	
7	[Redacted]	[Redacted]	Pichcay	USUARIO		Churupa	Churupa		X	X	[Redacted]	
8	[Redacted]	[Redacted]	Pichcay	USUARIO					X	X	[Redacted]	
9	[Redacted]	[Redacted]	Pichcay	USUARIO					X	X	[Redacted]	
10	[Redacted]	[Redacted]	Pichcay	USUARIO					X	X	[Redacted]	

(\*) Nota: Indicar que tipo de Público Objetivo son los participantes (autoridades\*, funcionarios, profesionales, técnicos, productores agrarios, otros)  
 \* = AUTORIDADES, F = FUNCIONARIOS, P = PROFESIONALES, T = TÉCNICOS, PA = PRODUCTORES AGRARIOS, O = OTROS  
 (\*\*) Nota: En el ítem observaciones considerar a las personas discapacitadas.

INGENIERO AGRÓNOMO



FICHA DE REGISTRO DE ASISTENCIA

NOMBRE DEL EVENTO DE CAPACITACIÓN, TALLER, CURSO O CHARLA: *Evento de Sensibilización a productores Agrarios para el Aprovechamiento del Riego Hidrico.* Sesión:  
 LUGAR: *Mosocorpampa - CHURCAMP*  
 FECHA: *23-04-2018*

N°	NOMBRES Y APELLIDOS	D.N.I.	INSTITUCION	CARGO	TIPO DE PÚBLICO OBJETIVO	LUGAR DE PROCEDENCIA		EDAD	SEXO	TELÉF.	FIRMA	E-MAIL
						DISTRITO	PROVINCIA					
01	[Redacted]	[Redacted]	Mosocorpampa	Vicoprté		La Merced	Churcampa	70	X	[Redacted]	[Redacted]	[Redacted]
02	[Redacted]	[Redacted]	Mosocorpampa	Usuario		La Merced	Churcampa	46	✓	[Redacted]	[Redacted]	[Redacted]
03	[Redacted]	[Redacted]	Mosocorpampa	"		La Merced	Churcampa	72	+	[Redacted]	[Redacted]	[Redacted]
04	[Redacted]	[Redacted]	Churcampa	"		La Merced	Churcampa	60	X	[Redacted]	[Redacted]	[Redacted]
05	[Redacted]	[Redacted]	Mosocorpampa	Usuario		La Merced	Churcampa	56	X	[Redacted]	[Redacted]	[Redacted]
06	[Redacted]	[Redacted]	Mosocorpampa	Usuario		La Merced	Churcampa	61	X	[Redacted]	[Redacted]	[Redacted]
07	[Redacted]	[Redacted]	Mosocorpampa	Usuario		La Merced	Churcampa	44	X	[Redacted]	[Redacted]	[Redacted]
08	[Redacted]	[Redacted]	Mosocorpampa	Usuario		La Merced	Churcampa	53	X	[Redacted]	[Redacted]	[Redacted]
09	[Redacted]	[Redacted]	Mosocorpampa	Usuario		La Merced	Churcampa	62	+	[Redacted]	[Redacted]	[Redacted]
10	[Redacted]	[Redacted]	Mosocorpampa	Usuario		La Merced	Churcampa	43	✓	[Redacted]	[Redacted]	[Redacted]

(\*) Nota: Indicar que tipo de Público Objetivo son los participantes (autoridades\*, funcionarios, profesionales, técnicos, productores agrarios, otros)  
 A = AUTORIDADES, F = FUNCIONARIOS, P = PROFESIONALES, T = TÉCNICOS, PA = PRODUCTORES AGRARIOS, O = OTROS  
 (\*\*) Nota: En el ítem observaciones considerar a las personas discapacitadas.

INGENIERO AGRÓNOMO  
 (\*) Colegio de Ingenieros: [Redacted]

FICHA DE REGISTRO DE ASISTENCIA

NOMBRE DEL EVENTO DE CAPACITACIÓN, TALLER, CURSO O CHARLA: *Evento de Sensibilización a productores Agrarios para el Aprovechamiento del Riego Hidrico.* Sesión:  
 LUGAR: *PACCHA - CHURCAMP*  
 FECHA: *23/04/2018*

N°	NOMBRES Y APELLIDOS	D.N.I.	INSTITUCION	CARGO	TIPO DE PÚBLICO OBJETIVO	LUGAR DE PROCEDENCIA		EDAD	SEXO	TELÉF.	FIRMA	E-MAIL
						DISTRITO	PROVINCIA					
1	[Redacted]	[Redacted]	Paccha	Usuario		P.A.	Churcampa	43	X	[Redacted]	[Redacted]	[Redacted]
2	[Redacted]	[Redacted]	Paccha	"		Churcampa	Churcampa	51	X	[Redacted]	[Redacted]	[Redacted]
3	[Redacted]	[Redacted]	Paccha	"		Churcampa	Churcampa	53	X	[Redacted]	[Redacted]	[Redacted]
4	[Redacted]	[Redacted]	Paccha	"		Churcampa	Churcampa	60	X	[Redacted]	[Redacted]	[Redacted]
5	[Redacted]	[Redacted]	Paccha	"		Churcampa	Churcampa	52	X	[Redacted]	[Redacted]	[Redacted]
6	[Redacted]	[Redacted]	Paccha	"		-	-	40	X	[Redacted]	[Redacted]	[Redacted]
7	[Redacted]	[Redacted]	Paccha	"		-	-	66	X	[Redacted]	[Redacted]	[Redacted]
8	[Redacted]	[Redacted]	Paccha	"		-	-	41	X	[Redacted]	[Redacted]	[Redacted]
9	[Redacted]	[Redacted]	Paccha	"		-	-	69	X	[Redacted]	[Redacted]	[Redacted]
10	[Redacted]	[Redacted]	Paccha	"		Churcampa	Churcampa	72	X	[Redacted]	[Redacted]	[Redacted]

(\*) Nota: Indicar que tipo de Público Objetivo son los participantes (autoridades\*, funcionarios, profesionales, técnicos, productores agrarios, otros)  
 A = AUTORIDADES, F = FUNCIONARIOS, P = PROFESIONALES, T = TÉCNICOS, PA = PRODUCTORES AGRARIOS, O = OTROS  
 (\*\*) Nota: En el ítem observaciones considerar a las personas discapacitadas.

INGENIERO AGRÓNOMO



PERÚ

Ministerio de Desarrollo Agrario y Riego

Despacho Viceministerial de Desarrollo de Agricultura Familiar e Infraestructura Agraria y Riego

Programa Subsectorial de Irrigaciones



FICHA DE REGISTRO DE ASISTENCIA

NOMBRE DEL EVENTO DE CAPACITACIÓN, TALLER, CURSO O CHARLA: Evento de "Sensibilización a productores Agrarios Para el Manejo de Suelo" Sesión:
LUGAR: Mosocorpampa - CHURCHIMBA del Rancho "Hiduro"
FECHA: 23-4-2013

Table with columns: NOMBRE Y APELLIDOS, DNI, INSTITUCION, CARGO, LUGAR DE PROCEDENCIA (DISTRITO, PROVINCIA), SEXO (M, F), TELEF., FIRMA, E-MAIL. Rows 11-20 contain handwritten entries with some redacted information.

(\*) Nota: Indicar que tipo de Público Objetivo son los participantes (autoridades, funcionarios, profesionales, técnicos, productores agrarios, otros)
A = AUTORIDADES, F = FUNCIONARIOS, P = PROFESIONALES, T = TÉCNICOS, PA = PRODUCTORES AGRARIOS, O = OTROS
(\*\*) Nota: En el ítem observaciones considerar a las personas discapacitadas.

INGENIERO AGRÓNOMO



FICHA DE EVENTO DE CAPACITACIÓN Y/O SENSIBILIZACIÓN

JUNTA DE USUARIOS P. Wajá Uprunayo Mantara

FECHA 25/08/2018 HORA INICIO 09:00 AM HORA TERMINO 13:00 PM

REGIÓN Huancavelica PROVINCIA Chuzambay DISTRITO Lacroya

LOCAL DEL EVENTO Sudfove Lacroya

SENSIBILIZACIÓN		N° BENEFICIARIOS	
CHARLA TECNICA	x	N°NO BENEFICIARIOS	30
DEMOST. METODOS		N° ASISTENTES TOTAL	30
DIA DE CAMPO			
DEMOST. RESULT.			

GGERT Y/O ENTIDADES PARTICIPANTES Comision de Riego Lacroya

1.- Objetivos del evento:

- Incrementar los conocimientos de productores sobre sistemas de Riego Tecnificado.
- Incrementar los conocimientos en OSM de Sistemas de Riego Tecnificado.

2.- Temas desarrollados durante el evento:

- Sistemas de Riego Tecnificado
- Operación y Mantenimiento de Componentes de los Sistemas de Riego.

3.- Apreciaciones y/o Comentarios del (los) especialistas(s):

Ante la Merma de Recursos Hídricos la Tecnificación de Riego surge como Solución.

4.- Resultados y Recomendaciones:

Se Desarrolló con Éxito el evento de Difusión de Tecnología de Riego con la Participación de 30 Productores Agrícolas

Técnica utilizada y Materiales o equipos empleados	Representante de GGERT (Autoridad / Dirigente)	
- Exponción Sudferivial.	Comité de Usuarios del Sector Hidráulico Riego - Putacca - Uprunayo - Mantara - Clase II	
- Exponción con Rotoforos	PRESIDENTE	
Especialista en Riego Tecnificado y A. T	Especialista en Operac. Y Mantenim.	Especialista en Capacitación a GOREs y GIs
Firma		

INGENIERO AGRÓNOMO  
Reg. del Colegio de Ingenieros



**FICHA DE REGISTRO DE ASISTENCIA**  
 NOMBRE DEL EVENTO DE CAPACITACIÓN, TALLER, CURSO O CHARLA: *EVENTO DE DIFUSIÓN "TECNOLOGÍAS DE RIEGO"*  
 LUGAR: *LOCOCSA*  
 FECHA: *25/08/2018*

Sesión:  
Horario:

N°	NOMBRES Y APELLIDOS	D.N.I.	INSTITUCIÓN	CARGO	TIPO DE PARTICIPACIÓN (AUTORIDAD)	LUGAR DE PROCEDENCIA			EDAD	SEXO	TELEF.	FIRMA	E-MAIL (*)
						DISTRITO	PROVINCIA	DEPARTAMENTO					
1	[Redacted]	[Redacted]	<i>LOCOCSA</i>	<i>USUARIO</i>	<i>P.A.</i>	<i>LOCOCSA</i>	<i>CINCEMBA</i>	<i>PC</i>	<i>33</i>	<i>X</i>		[Redacted]	
2	[Redacted]	[Redacted]	"	"	"	"	"	<i>PC</i>	<i>50</i>	<i>X</i>		[Redacted]	
3	[Redacted]	[Redacted]	"	"	"	"	"	<i>SC</i>	<i>70</i>	<i>X</i>		[Redacted]	
4	[Redacted]	[Redacted]	"	"	"	"	"	<i>PC</i>	<i>73</i>	<i>X</i>		[Redacted]	
5	[Redacted]	[Redacted]	"	"	"	"	"	<i>SC</i>	<i>60</i>	<i>X</i>		[Redacted]	
6	[Redacted]	[Redacted]	"	"	"	"	"	<i>PC</i>	<i>71</i>	<i>X</i>		[Redacted]	
7	[Redacted]	[Redacted]	"	"	"	"	"	<i>SC</i>	<i>57</i>	<i>X</i>		[Redacted]	
8	[Redacted]	[Redacted]	"	"	"	"	"	<i>PA</i>	<i>63</i>	<i>X</i>		[Redacted]	
9	[Redacted]	[Redacted]	"	"	"	"	"	<i>PI</i>	<i>69</i>	<i>X</i>		[Redacted]	
10	[Redacted]	[Redacted]	"	"	"	"	"	<i>SC</i>	<i>38</i>	<i>X</i>		[Redacted]	

(\*) Nota: Indicar que tipo de Pública Objeto son los participantes (autoridades), funcionarios, profesionales, técnicos, productores agrarios, otros)  
 A = AUTORIDADES, F = FUNCIONARIOS, P = PROFESIONALES, T = TÉCNICOS, PA = PRODUCTORES AGRARIOS, O = OTROS  
 (\*) Nota: En el ítem observaciones considerar a las personas discapacitadas.

INGENIERO AGRÓNOMO  
 Reg. del Colegio de Ingenieros

**FICHA DE REGISTRO DE ASISTENCIA**  
 NOMBRE DEL EVENTO DE CAPACITACIÓN, TALLER, CURSO O CHARLA: *EVENTO DE DIFUSIÓN "TECNOLOGÍAS DE RIEGO"*  
 LUGAR: *LOCOCSA*  
 FECHA: *25/08/2018*

Sesión:  
Horario:

N°	NOMBRES Y APELLIDOS	D.N.I.	INSTITUCIÓN	CARGO	TIPO DE PARTICIPACIÓN (AUTORIDAD)	LUGAR DE PROCEDENCIA			EDAD	SEXO	TELEF.	FIRMA	E-MAIL (*)
						DISTRITO	PROVINCIA	DEPARTAMENTO					
1	[Redacted]	[Redacted]	<i>LOCOCSA</i>	<i>USUARIO</i>	<i>P.A.</i>	<i>LOCOCSA</i>	<i>CINCEMBA</i>	<i>PC</i>	<i>38</i>			[Redacted]	
2	[Redacted]	[Redacted]	"	"	"	"	"	<i>SC</i>	<i>38</i>			[Redacted]	
3	[Redacted]	[Redacted]	"	"	"	"	"	<i>SC</i>	<i>52</i>			[Redacted]	
4	[Redacted]	[Redacted]	"	"	"	"	"	<i>SC</i>	<i>44</i>			[Redacted]	
5	[Redacted]	[Redacted]	"	"	"	"	"	<i>SC</i>	<i>46</i>			[Redacted]	
6	[Redacted]	[Redacted]	"	"	"	"	"	<i>PC</i>	<i>43</i>			[Redacted]	
7	[Redacted]	[Redacted]	"	"	"	"	"	<i>SC</i>	<i>40</i>			[Redacted]	
8	[Redacted]	[Redacted]	"	"	"	"	"	<i>SC</i>	<i>41</i>			[Redacted]	
9	[Redacted]	[Redacted]	"	"	"	"	"	<i>SC</i>	<i>39</i>			[Redacted]	
10	[Redacted]	[Redacted]	"	"	"	"	"	<i>PA</i>	<i>58</i>			[Redacted]	

(\*) Nota: Indicar que tipo de Pública Objeto son los participantes (autoridades), funcionarios, profesionales, técnicos, productores agrarios, otros)  
 A = AUTORIDADES, F = FUNCIONARIOS, P = PROFESIONALES, T = TÉCNICOS, PA = PRODUCTORES AGRARIOS, O = OTROS  
 (\*) Nota: En el ítem observaciones considerar a las personas discapacitadas.

INGENIERO AGRÓNOMO  
 Reg. del Colegio de Ingenieros



**FICHA DE REGISTRO DE ASISTENCIA**  
 NOMBRE DEL EVENTO DE CAPACITACION, TALLER, CURSO O CHARLA: **EVENTO DE DIFUSION "Tecnologías de Riego"**  
 LUGAR: **LOCHUJA**  
 FECHA: **27/08/2018**



Sesión:  
 Horario:

N°	NOMBRES Y APELLIDOS	D.N.I.	INSTRUCCION	CARGO	CATEGORIA DE PARTICIPANTE	LUGAR DE PROCEDENCIA		CATEGORIA DE PARTICIPANTE	EDAD	SEXO	TELEF.	FIRMA	E. MAR. (**)
						DISTRITO	PROVINCIA						
1	[REDACTED]	[REDACTED]	LOCHUJA	USUARIO	PA	LOCHUJA	CHUAYBAMBO	SC	78	X		[REDACTED]	
2	[REDACTED]	[REDACTED]	"	"	"	"	"	SC	79	X		[REDACTED]	
3	[REDACTED]	[REDACTED]	"	"	"	"	"	SC	74	X		[REDACTED]	
4	[REDACTED]	[REDACTED]	"	"	"	"	"	SC	42	X		[REDACTED]	
5	[REDACTED]	[REDACTED]	"	"	"	"	"	PI	74	X		[REDACTED]	
6	[REDACTED]	[REDACTED]	"	"	"	"	"	SI	50	X		[REDACTED]	
7	[REDACTED]	[REDACTED]	"	"	"	"	"	SI	52	X		[REDACTED]	
8	[REDACTED]	[REDACTED]	"	"	"	"	"	PA	55	X		[REDACTED]	
9	[REDACTED]	[REDACTED]	"	"	"	"	"	DI	49	X		[REDACTED]	
10	[REDACTED]	[REDACTED]	"	"	"	"	"	DI	78	X		[REDACTED]	

(\*) Nota: Indicar que línea de Público Objetivo son los participantes (autoridades, funcionarios, profesionales, técnicos, productores agrarios, otros)  
 A = AUTORIDADES, F = FUNCIONARIOS, P = PROFESIONALES, T = TÉCNICOS, PA = PRODUCTORES AGRARIOS, O = OTROS  
 (\*\*) Nota: En el ítem observaciones considerar a las personas discapacitadas.

[REDACTED]  
**INGENIERO AGRÓNOMO**  
 D. de la Facultad de Ingeniería



PROGRAMA PRESUPUESTAL 0042

FICHA DE EVENTO DE CAPACITACIÓN Y/O SENSIBILIZACIÓN

JUNTA DE USUARIOS Pucallpa - Upancuyo - Mantón

FECHA 29/05/2018 HORA INICIO 9:00 AM HORA TERMINO 15:00 PM

REGIÓN Huancavelica PROVINCIA Chucabamba DISTRITO Lacroya

LOCAL DEL EVENTO Despacho de Municipio

SENSIBILIZACIÓN	<input checked="" type="checkbox"/>	N° BENEFICIARIOS	<u>70</u>
CHARLA TÉCNICA		N° NO BENEFICIARIOS	
DEMOST. METODOS		N° ASISTENTES TOTAL	<u>70</u>
DIA DE CAMPO			
DEMOST. RESULT.			

GGERT Y/O ENTIDADES PARTICIPANTES Junta de Usuarios, Degracia Degracia, PSI

1.- Objetivos del evento:

- Incrementar los conocimientos de los productores en la optimización del recurso hídrico y eficiencia de Riego.
- Optimizar las Prácticas de O & M.

2.- Temas desarrollados durante el evento:

- Eficiencia de Riego
- Sistemas de Riego Tecnificado
- Operación y Mantenimiento de los Sistemas de Riego Tecnificado
- Formalización.

3.- Apreciaciones y/o Comentarios del (los) especialistas(s):

- Siendo el Recurso Hídrico fundamental para la Agricultura es de mucha importancia su uso adecuado.

4.- Resultados y Recomendaciones:

- Se desandó con éxito el evento de sensibilización con la participación de 70 productores Degracia.

Técnica utilizada y Materiales o equipos empleados	Representante de GGERT / Autoridad / Dirigente	
<ul style="list-style-type: none"> <li>- Exposición Virtual de</li> <li>- Exposición con Fotografías</li> </ul>	<p>JUNTA DE USUARIOS DEL SUBSECTOR PRODUCTIVO HERRERA PUCALLPA - Upancuyo - Mantón - CLASE II</p> <p><i>[Firma]</i></p> <p>DN <i>[Firma]</i> PRESIDENTE</p>	
Especialista en Riego Tecnificado y A. T	Especialista en Operac. Y Mantenim.	Especialista en Capacitación a GOREs y GLs
Firma <i>[Firma]</i>		

*[Firma]*  
INGENIERO AGRÓNOMO  
no. del Colegio de Ingenieros N° *[Firma]*





PSI PROGRAMA SUBSECTORIAL DE IRRIGACIONES

FICHA DE REGISTRO DE ASISTENCIA

NOMBRE DEL EVENTO DE CAPACITACIÓN, TALLER, CURSO O CHARLA:

Sensibilización a productores Agrarios Para el Aprovechamiento Hídrico



LUGAR: LOCREJA

Sesión:

FECHA: 29/05/2018

Horario:

N°	NOMBRES Y APELLIDOS	D.N.I.	INSTITUCION	CARGO	TIPO DE PARTICIPANTE (AUTORIDADES)	LUGAR DE PROCEDENCIA		EDAD	SEXO	TELÉF.	FIRMA	E-MAIL (*)
						DISTRITO	PROVINCIA					
1	[Redacted]	[Redacted]	CDH - LOCREJA	USUARIO	P.A.	LOCREJA	CINCEMBA	67	M		[Redacted]	
2	[Redacted]	[Redacted]	"	"	"	"	"	42	M		[Redacted]	
3	[Redacted]	[Redacted]	"	"	"	"	"	45	M		[Redacted]	
4	[Redacted]	[Redacted]	"	"	"	"	"	52	M		[Redacted]	
5	[Redacted]	[Redacted]	"	"	"	"	"	37	M		[Redacted]	
6	[Redacted]	[Redacted]	"	"	"	"	"	53	M		[Redacted]	
7	[Redacted]	[Redacted]	"	"	"	"	"	54	M		[Redacted]	
8	[Redacted]	[Redacted]	"	"	"	"	"	73	M		[Redacted]	
9	[Redacted]	[Redacted]	"	"	"	"	"	51	M		[Redacted]	
10	[Redacted]	[Redacted]	"	"	"	"	"	74	M		[Redacted]	

(\*) Nota: Indicar que tipo de Público Objetivo son los participantes (Autoridades, funcionarios, profesionales, técnicos, productores agrarios, otros)  
 A= AUTORIDADES, F= FUNCIONARIOS, P= PROFESIONALES, T= TÉCNICOS, PA= PRODUCTORES AGRARIOS, O= OTROS  
 (\*\*) Nota: En el ítem observaciones considerar a las personas discapacitadas.

INGENIERO AGRÓNOMO  
 del Colegio de Ingenieros

PSI PROGRAMA SUBSECTORIAL DE IRRIGACIONES

FICHA DE REGISTRO DE ASISTENCIA

NOMBRE DEL EVENTO DE CAPACITACIÓN, TALLER, CURSO O CHARLA:

Sensibilización a productores Agrarios Para el Aprovechamiento Hídrico



LUGAR: LOCREJA

Sesión:

FECHA: 29/05/2018

Horario:

N°	NOMBRES Y APELLIDOS	D.N.I.	INSTITUCION	CARGO	TIPO DE PARTICIPANTE (AUTORIDADES)	LUGAR DE PROCEDENCIA		EDAD	SEXO	TELÉF.	FIRMA	E-MAIL (*)
						DISTRITO	PROVINCIA					
1	[Redacted]	[Redacted]	CDH - LOCREJA	USUARIO	P.A.	LOCREJA	CINCEMBA	79	M		[Redacted]	
2	[Redacted]	[Redacted]	"	"	"	"	"	63	M		[Redacted]	
3	[Redacted]	[Redacted]	"	"	"	"	"	77	M		[Redacted]	
4	[Redacted]	[Redacted]	"	"	"	"	"	69	M		[Redacted]	
5	[Redacted]	[Redacted]	"	"	"	"	"	67	M		[Redacted]	
6	[Redacted]	[Redacted]	"	"	"	"	"				[Redacted]	
7	[Redacted]	[Redacted]	"	"	"	"	"	65	M		[Redacted]	
8	[Redacted]	[Redacted]	"	"	"	"	"	65	M		[Redacted]	
9	[Redacted]	[Redacted]	"	"	"	"	"	83	M		[Redacted]	
10	[Redacted]	[Redacted]	"	"	"	"	"	54	M		[Redacted]	

(\*) Nota: Indicar que tipo de Público Objetivo son los participantes (Autoridades, funcionarios, profesionales, técnicos, productores agrarios, otros)  
 A= AUTORIDADES, F= FUNCIONARIOS, P= PROFESIONALES, T= TÉCNICOS, PA= PRODUCTORES AGRARIOS, O= OTROS  
 (\*\*) Nota: En el ítem observaciones considerar a las personas discapacitadas.

INGENIERO AGRÓNOMO  
 del Colegio de Ingenieros



**FICHA DE REGISTRO DE ASISTENCIA**  
 NOMBRE DEL EVENTO DE CAPACITACIÓN, TALLER, CURSO O CHARLA: *Seminario a productores Agrarios Para el Aprovechamiento Hídrico.*  
 LUGAR: *Locoisa*  
 FECHA: *29/05/2018*

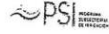

Sesión:  
Horario:

N°	NOMBRES Y APELLIDOS	D.N.I.	INSTITUCION	CARGO	TIPO DE PARTICIPANTE (AUTORIDAD)	LUGAR DE PROCEDENCIA		EDAD	SEXO	TELÉF.	FIRMA	E-MAIL (*)
						DISTRITO	PROVINCIA					
1	[Redacted]	[Redacted]	COM.	USUARIO	PA	Locoisa	CHUPLANTA	45	X		[Redacted]	
2	[Redacted]	[Redacted]	"	"	"	"	"	52	X		[Redacted]	
3	[Redacted]	[Redacted]	"	"	"	"	"	41	X		[Redacted]	
4	[Redacted]	[Redacted]	"	"	"	"	"	43	X		[Redacted]	
5	[Redacted]	[Redacted]	"	"	"	"	"	50	X		[Redacted]	
6	[Redacted]	[Redacted]	"	"	"	"	"	53	X		[Redacted]	
7	[Redacted]	[Redacted]	"	"	"	"	"	40	X		[Redacted]	
8	[Redacted]	[Redacted]	"	"	"	"	"	78	X		[Redacted]	
9	[Redacted]	[Redacted]	"	"	"	"	"	48	X		[Redacted]	
10	[Redacted]	[Redacted]	"	"	"	"	"	50	X		[Redacted]	

(\*) Nota: Indicar que tipo de Público Objetivo son los participantes (autoridades, funcionarios, profesionales, técnicos, productores agrarios, otros)  
 A = AUTORIDADES, F = FUNCIONARIOS, P = PROFESIONALES, T = TÉCNICOS, PA = PRODUCTORES AGRARIOS, O = OTROS  
 (\*) Nota: En el ítem observaciones considerar a las personas discapacitadas.

INGENIERO AGRÓNOMO  
 Reg. del Colegio de Ingenieros

**FICHA DE REGISTRO DE ASISTENCIA**  
 NOMBRE DEL EVENTO DE CAPACITACIÓN, TALLER, CURSO O CHARLA: *Seminario a productores Agrarios Para el Aprovechamiento Hídrico.*  
 LUGAR: *Locoisa*  
 FECHA: *29/05/2018*



Sesión:  
Horario:

N°	NOMBRES Y APELLIDOS	D.N.I.	INSTITUCION	CARGO	TIPO DE PARTICIPANTE (AUTORIDAD)	LUGAR DE PROCEDENCIA		EDAD	SEXO	TELÉF.	FIRMA	E-MAIL (*)
						DISTRITO	PROVINCIA					
1	[Redacted]	[Redacted]	COM.	USUARIO	PA	Locoisa	CHUPLANTA	30	X		[Redacted]	
2	[Redacted]	[Redacted]	"	"	"	"	"	42	X		[Redacted]	
3	[Redacted]	[Redacted]	"	"	"	"	"	40	X		[Redacted]	
4	[Redacted]	[Redacted]	"	"	"	"	"	50	X		[Redacted]	
5	[Redacted]	[Redacted]	"	"	"	"	"	52	X		[Redacted]	
6	[Redacted]	[Redacted]	"	"	"	"	"	49	X		[Redacted]	
7	[Redacted]	[Redacted]	"	"	"	"	"	50	X		[Redacted]	
8	[Redacted]	[Redacted]	"	"	"	"	"	60	X		[Redacted]	
9	[Redacted]	[Redacted]	"	"	"	"	"	63	X		[Redacted]	
10	[Redacted]	[Redacted]	"	"	"	"	"	50	X		[Redacted]	

(\*) Nota: Indicar que tipo de Público Objetivo son los participantes (autoridades, funcionarios, profesionales, técnicos, productores agrarios, otros)  
 A = AUTORIDADES, F = FUNCIONARIOS, P = PROFESIONALES, T = TÉCNICOS, PA = PRODUCTORES AGRARIOS, O = OTROS  
 (\*) Nota: En el ítem observaciones considerar a las personas discapacitadas.

INGENIERO AGRÓNOMO  
 Reg. del Colegio de Ingenieros



**FICHA DE REGISTRO DE ASISTENCIA**  
 Nombre del evento de capacitación, taller, curso o charla: *Sensibilización a Productores Agrarios Para el Mejoramiento Hídrico*  
 Lugar: *LORETO*  
 Fecha: *29/05/2018*

Sesión:  
 Horario:

N°	NOMBRES Y APELLIDOS	D.N.I.	INSTITUCION	CARGO	TIPO DE PARTICIPACION (AUTORIDAD)	LUGAR DE PROCEDENCIA		EDAD	SEXO	N° DE FAMILIARES	N° DE HIJOS	TELÉF.	FIRMA	E-MAIL (*)
						DISTRITO	PROVINCIA							
1	[Redacted]	[Redacted]	COM. LORETO	USUARIO	PA	LORETO	CHURUPA	62	65	X		[Redacted]		
2	[Redacted]	[Redacted]	"	"	"	"	"	62	45	X		[Redacted]		
3	[Redacted]	[Redacted]	"	"	"	"	"	62	62	X		[Redacted]		
4	[Redacted]	[Redacted]	"	"	"	"	"	53	46	X		[Redacted]		
5	[Redacted]	[Redacted]	"	"	"	"	"	50	71	X		[Redacted]		
6	[Redacted]	[Redacted]	"	"	"	"	"	50	77	X		[Redacted]		
7	[Redacted]	[Redacted]	"	"	"	"	"	64	78	X		[Redacted]		
8	[Redacted]	[Redacted]	"	"	"	"	"	53	54	X		[Redacted]		
9	[Redacted]	[Redacted]	"	"	"	"	"	68	75	X		[Redacted]		
10	[Redacted]	[Redacted]	"	"	"	"	"	53	55	X		[Redacted]		

(\*) Nota: Indicar que tipo de Público Objetivo son los participantes (autoridades, funcionarios, profesionales, técnicos, productores agrarios, otros)  
 A = AUTORIDADES, F = FUNCIONARIOS, P = PROFESIONALES, T = TÉCNICOS, PA = PRODUCTORES AGRARIOS, O = OTROS  
 (\*) Nota: En el ítem observaciones considerar a las personas discapacitadas.

[Redacted Signature]  
 INGENIERO AGRÓNOMO  
 del Colegio de Ingenieros N° [Redacted]

**FICHA DE REGISTRO DE ASISTENCIA**  
 Nombre del evento de capacitación, taller, curso o charla: *Sensibilización a Productores Agrarios Para el Mejoramiento Hídrico*  
 Lugar: *LORETO*  
 Fecha: *29/05/2018*

Sesión:  
 Horario:

N°	NOMBRES Y APELLIDOS	D.N.I.	INSTITUCION	CARGO	TIPO DE PARTICIPACION (AUTORIDAD)	LUGAR DE PROCEDENCIA		EDAD	SEXO	N° DE FAMILIARES	N° DE HIJOS	TELÉF.	FIRMA	E-MAIL (*)
						DISTRITO	PROVINCIA							
1	[Redacted]	[Redacted]	COM. LORETO	USUARIO	PA	LORETO	CHURUPA	54	54	X		[Redacted]		
2	[Redacted]	[Redacted]	"	"	"	"	"	55	48	X		[Redacted]		
3	[Redacted]	[Redacted]	"	"	"	"	"	61	45	X		[Redacted]		
4	[Redacted]	[Redacted]	"	"	"	"	"	50	37	X		[Redacted]		
5	[Redacted]	[Redacted]	"	"	"	"	"	63	52	X		[Redacted]		
6	[Redacted]	[Redacted]	"	"	"	"	"	72	54	X		[Redacted]		
7	[Redacted]	[Redacted]	"	"	"	"	"	60	66	X		[Redacted]		
8	[Redacted]	[Redacted]	"	"	"	"	"	61	69	X		[Redacted]		
9	[Redacted]	[Redacted]	"	"	"	"	"	68	68	X		[Redacted]		
10	[Redacted]	[Redacted]	"	"	"	"	"	53	59	X		[Redacted]		

(\*) Nota: Indicar que tipo de Público Objetivo son los participantes (autoridades, funcionarios, profesionales, técnicos, productores agrarios, otros)  
 A = AUTORIDADES, F = FUNCIONARIOS, P = PROFESIONALES, T = TÉCNICOS, PA = PRODUCTORES AGRARIOS, O = OTROS  
 (\*) Nota: En el ítem observaciones considerar a las personas discapacitadas.

[Redacted Signature]  
 INGENIERO AGRÓNOMO  
 del Colegio de Ingenieros N° [Redacted]



PERÚ

Ministerio de Desarrollo Agrario y Riego

Despacho Viceministerial de Desarrollo de Agricultura Familiar e Infraestructura Agraria y Riego

Programa Subsectorial de Irrigaciones



Programa Subsectorial de Irrigaciones

FICHA DE REGISTRO DE ASISTENCIA

NOMBRE DEL EVENTO DE CAPACITACIÓN, TALLER, CURSO O CHARLA:

Sensibilización a Productores Agrarios Para el Aprovechamiento Hídrico

LUGAR: LOCOBOS

FECHA: 29/05/2018

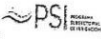

Sesión:  
Horario:

N°	NOMBRES Y APELLIDOS	D.N.I.	INSTITUCION	CARGO	TIPO DE PARTICIPANTE (AUTORIDADES, FUNCIONARIOS, PROFESIONALES, TÉCNICOS, PA, PRODUCTORES AGRARIOS, OTROS)	LUGAR DE PROCEDENCIA				TELÉF.	FIRMA	E-MAIL (*)
						DISTRICTO	PROVINCIA	DEPARTAMENTO	REGIÓN			
1	[REDACTED]	[REDACTED]	CONT. LOCOBOS	USUARIO	PA	LOCOBOS	CURUPAYA	5	53	X	[REDACTED]	
2	[REDACTED]	[REDACTED]	"	"	"	"	"	5C	41	X	[REDACTED]	
3	[REDACTED]	[REDACTED]	"	"	"	"	"	5C	41	X	[REDACTED]	
4	[REDACTED]	[REDACTED]	"	"	"	"	"	2J	46	X	[REDACTED]	
5	[REDACTED]	[REDACTED]	"	"	"	"	"	5C	58	X	[REDACTED]	
6	[REDACTED]	[REDACTED]	"	"	"	"	"	PJ	46	X	[REDACTED]	
7	[REDACTED]	[REDACTED]	"	"	"	"	"	5E	45	X	[REDACTED]	
8	[REDACTED]	[REDACTED]	"	"	"	"	"	5C	31	X	[REDACTED]	
9	[REDACTED]	[REDACTED]	"	"	"	"	"	PJ	68	X	[REDACTED]	
10	[REDACTED]	[REDACTED]	"	"	"	"	"	PJ	48	X	[REDACTED]	

(\*) Nota: Indicar que tipo de Público Objetivo son los participantes (autoridades, funcionarios, profesionales, técnicos, productores agrarios, otros)  
 A= AUTORIDADES, F= FUNCIONARIOS, P= PROFESIONALES, T= TÉCNICOS, PA= PRODUCTORES AGRARIOS, O= OTROS  
 (\*) Nota: En el ítem observaciones considerar a los promotores de capacitación.

[REDACTED]  
 : TENIEFO AGRÓNOMO  
 del Colegio de Ingenieros [REDACTED]



"Año del Buen Servicio al Ciudadano"

**ACTA DE REUNION: ENCUENTRO DE ALCALDES DE LA PROVINCIA DE QUISPICANCHI**

En la sala de reunión de la Municipalidad Distrital de Quiquijana, el 24 de Agosto del 2017, en la Reunión de Alcaldes de la Provincia de Quispicanchi, sobre la Optimización de los recursos hídricos y la implementación de Riego tecnificado a través de financiamientos del Gobierno Nacional.

Una vez realizado la exposición de las tecnologías de Riego, normatividad, acreditación hídrica y financiamiento. Se tomó los siguientes Acuerdos:

- La importancia que tiene la optimización de los recursos hídricos existentes lo cual se debe tecnificar a fin de mejorar la producción y la productividad del sector agropecuario en la Provincia de Quispicanchi.
- Saludamos al Programa Subsectorial de Irrigaciones que viene formulando el Programa Nacional de Riego Tecnificado Parcelario, el cual permitirá la mejora de la competitividad de la agricultura a nivel nacional.
- Las Autoridades de la Provincia solicitamos al PSI priorice a la Provincia de Quispicanchi en el Programa Nacional de Riego Tecnificado Parcelario, para lograr el financiamiento de sus proyectos.
- Los Gobiernos locales nos comprometemos en apoyar a los agricultores en la formalización de los recursos hídricos y formulación de proyectos a nivel de pre inversión.

Siendo las 13:56 horas del día 24 de Agosto, firmamos en señal de conformidad:

Beneficiario	Cargo	Firma
1. [REDACTED]	ALCALDE DE LA MUNICIPALIDAD DE QUIQUIJANA	[REDACTED]
2. [REDACTED]	ALCALDE DE LA MUNICIPALIDAD DE CCARHUAYO	[REDACTED]
3. [REDACTED]	ALCALDE DISTRITAL DE HUARO	[REDACTED]
4. [REDACTED]	SUB GERENTE DE INFRAESTRUCTURA M.D. CCATCCA	[REDACTED]

Calle Teniente Emilio Fernandez N°130 - Santa Beatriz - Lima  
 T: (511) 424-4438  
 www.psi.gob.pe  
 www.minagri.gob.pe

*Trabajando para todos los peruanos*



"Año del Buen Servicio al Ciudadano"

5. MARIA CLEOFE SAMANEZ YAREZ	S. G. D. E. M.D. OROPESA	[REDACTED]
6. DAVID ALEJO MAMANI	S.G.D.E MUNICIPALIDAD DISTRITAL DE CUSIPATA	[REDACTED]
7. ANTONIO ARDQUIPA CHOCQUEVILCA	S.G.D.E MUNICIPALIDAD DISTRITAL DE HUARO	[REDACTED]
8. ANTONIO LORO IMATA	S.G.D.E. MUNICIPALIDAD DE QUIQUIJANA	[REDACTED]
9. ELVIS CONZA BERROCAL	S.G. DE INFRAESTRUCTURA M.D. HUARO	[REDACTED]
10. EVERO ALVAREZ MOZO	S.G.D.E MUNICIPALIDAD DE ANDAHUAYLILLAS	[REDACTED]
11. OVALDO ESPINOZA ORDONEZ	COORDINADOR ZONAL SUR PRT- PSI - MINAGRI	[REDACTED]
12. HUMBERTO ROSELL CARRION	DIRECTOR DE AG. AG. QUISPICANCHI	[REDACTED]
13. EDGAR M. LOAIZA MUÑOZ	JEFE ZONAL DE AGRORURAL	[REDACTED]
14. PEDRO S. VALERO GUTIERREZ	ESPEC. GESTION AMB III AGRORURAL - URCOS	[REDACTED]
15. INOCENCIO YUCA ALMIRON	REGIDOR DE MUNICIPALIDAD DISTRITAL DE HUARO	[REDACTED]
16. SATURNINO CONDORI CHAMRI	REGIDOR DE MUNICIPALIDAD DE QUIQUIJANA	[REDACTED]
17. JUAN CONDORI CANARI	REGIDOR DE MUNICIPALIDAD DE QUIQUIJANA	[REDACTED]
18. KEVIN VALENZUELA AGUILAR	S.G.D.R. MUNICIPALIDAD DISTRITAL DE HUARO	[REDACTED]

Calle Teniente Emilio Fernandez N°130 - Santa Beatriz - Lima  
 T: (511) 424-4488  
 www.psi.gob.pe  
 www.minagri.gob.pe

Trabajando para todos los peruanos



PERÚ

Ministerio de Desarrollo Agrario y Riego

Despacho Viceministerial de Desarrollo de Agricultura Familiar e Infraestructura Agraria y Riego

Programa Subsectorial de Irrigaciones



PERÚ

Ministerio de Agricultura y Riego



"Año del Buen Servicio al Ciudadano"

19. PEDRO FARFAN CARAZAS	ADMINISTRADOR LOCAL AGUA SICUANI	[REDACTED]
20. VLADIMIR SEQUEIROS BOZA	COORDINADOR REGIONAL DE AGROIDEAS	[REDACTED]
21. ALEX YAURI AGUILAR	JEFE DE LA UF PROVINCIA QUISPICANCHI	[REDACTED]
22. JUAN GUILLEN DIAZ	RESPONSABLE DE RRHH AG QUISPICANCHI	[REDACTED]

Calle Teniente Emilio Fernandez N°130 - Santa Beatriz - Lima  
 T (511) 424-4488  
 www.psi.gob.pe  
 www.minagri.gob.pe





PERÚ

Ministerio de Desarrollo Agrario y Riego

Despacho Viceministerial de Desarrollo de Agricultura Familiar e Infraestructura Agraria y Riego

Programa Subsectorial de Irrigaciones



PROGRAMA SUBSECTORIAL DE IRRIGACIONES



PERÚ

Ministerio de Agricultura y Riego

Viceministerio de Desarrollo e Infraestructura Agraria y Riego

Programa Subsectorial de Irrigaciones



PSI

PROGRAMA SUBSECTORIAL DE IRRIGACIONES

JUNTA DE USUARIOS:	CUSCO
COMISION DE USUARIOS:	ABRA MALAGA
COMITÉ DE USUARIOS:	PAMPALLACTA
NOMBRE DE GGE:	PRODUCTORES DE HUAYUARUCHO
N° VISITA:	

Cholo PAMPALLACTA

FECHA:	30/11/2018
DEPARTAMENTO:	CUSCO
PROVINCIA:	URUBAMBA
DISTRITO:	OLLANTAYTAMBO
DURACION VISITA:	HORA: MINUTOS

1.- OBJETIVOS.

REALIZACION DE VISITA DE CAMPO

2.- ESTADO SITUACIONAL Y/O DIAGNOSTICO

A LA FECHA EL GGE VIENE REALIZANDO SUS LABORES AGRICOLAS DE MANERA CONVENCIONAL UTILIZANDO LAS AGUAS SEGUN ESTABLECE SU LICENCIA DE OTORGADO POR EL ANA A LIBRE DISPONIBILIDAD.

3.- RECOMENDACION / ALTERNATIVA TECNOLÓGICA

SE LE RECOMIENDA AL GGE SEMANTENGAN EL GRUPO CONFORMADO Y ADAPTEN LAS NUEVA TECNOLOGIAS DE RIEGO PARA AHORAR EL AGUA (USO EFICIENTE DE RECURSO HIDRICO).

3.- APRECIACION DEL ESPECIALISTA

ES MUY URGENTE INICIAR LA ETAPA DE INVERSION CON LA ELABORACION DEL EXPEDIENTE TECNICO DEFINITIVO DE PARTE DEL PSI.

5.FECHA DE LA PROXIMA VISITA:

6. FIRMAS:

REPRESENTANTE DEL PSI

ING. [Signature]  
DNI [Redacted]

PERSONAL OUA/GGE/DNI

[Signature]  
[Signature]  
DNI [Redacted]





PERÚ

Ministerio de Desarrollo Agrario y Riego

Despacho Viceministerial de Desarrollo de Agricultura Familiar e Infraestructura Agraria y Riego

Programa Subsectorial de Irrigaciones



PSI

PROGRAMA SUBSECTORIAL DE IRRIGACIONES



PERÚ

Ministerio de Agricultura y Riego

Viceministerio de Desarrollo e Infraestructura Agraria y Riego

Programa Subsectorial de Irrigaciones



PSI

PROGRAMA SUBSECTORIAL DE IRRIGACIONES

JUNTA DE USUARIOS:	CUSCO
COMISION DE USUARIOS:	Huastampo RONTIMAYU
COMITÉ DE USUARIOS:	DISCACOCHO
NOMBRE DE GGE:	SUMAC HARPAY
N° VISITA:	

FECHA:	30/11/2018
DEPARTAMENTO:	CUSCO
PROVINCIA:	URUBAMBA
DISTRITO:	OLLANTAYTAMBO
DURACION VISITA:	HORA: MINUTOS

1.- OBJETIVOS.

REALIZACION DE VISITA CAMPO

2.- ESTADO SITUACIONAL Y/O DIAGNOSTICO

A LA fecha el GGE viene realizando sus labores agrícolas de manera convencional utilizando los riego según establece su licencia de otorgamiento por el ANA a libre disponibilidad

3.- RECOMENDACIÓN / ALTERNATIVA TECNOLÓGICA

Se le recomienda al GGE se mantenga el grupo con por mados y así adaptar las nuevas tecnologías de riego para ahorrar agua en su comisión. (uso eficiente de recurso hídrico)

3.- APRECIACION DEL ESPECIALISTA

es muy urgente iniciar con la etapa de inversión con la elaboración de expediente técnico definitivo de parte del PSI.

5.FECHA DE LA PROXIMA VISITA:

6. FIRMAS:

REPRESENTANTE DEL PSI

[Handwritten signature and DNI]

PERSONAL OUA/GGE/DNI

[Handwritten signature and DNI]

- C. Video de las actividades realizadas en [Cajamarca y Ayacucho del 31 de mayo al 1 de junio 2022 ]: <https://www.youtube.com/watch?v=vyJCBLgRns>

[PSI insertará aquí muestra de las evidencias en la versión del PPPI a publicarse antes de la evaluación del Proyecto, ocultando la información de identificación personal.

#### **D. Reporte consultas realizadas los 27 y 28 de diciembre 2022 en 5 regiones**

El Programa Subsectorial de Irrigaciones realizó consultas públicas los días 27 y 28 de diciembre del año 2022, en el marco del espacio de tregua que existía en el Perú por conflictos sociales, con el objeto de cumplir con los objetivos de:

- ✓ Divulgar el objetivo, las características y alcances del Programa Nacional de Riego Tecnificado para una Agricultura Climáticamente Resiliente
- ✓ Consultar con las partes interesadas del Proyecto los lineamientos establecidos en los instrumentos para la gestión ambiental y social del Proyecto, y recoger sus aportes y retroalimentación sobre los beneficios, riesgos e impactos identificados en conexión con las medidas propuestas en las siguientes herramientas de los EAS:

- Marco de Gestión Ambiental y Social - MGAS
- Procedimientos de Gestión de Mano de Obra - PGMO
- Plan de Participación de las Partes Interesadas - PPPI
- Marco de Planificación de Pueblos Indígenas - MPPI
- Análisis Social con Enfoque de Género – ASG
- Protocolo de Disponibilidad Voluntaria de Terrenos – PDVT

##### 1. GRUPOS PARTICIPANTES

- Representantes hombres y mujeres de los GGRT
- Autoridades de Comunidades Campesinas
- Representantes de OUs.

##### 2. ACTIVIDADES REALIZADAS

- Convocatoria a las partes interesadas
- Preparación de la información para presentar en los Talleres
- Talleres de divulgación y consulta
- Reportes de la consulta

##### 3. IDENTIFICACIÓN DE POSIBLES RIESGOS

Tabla resumen de las opiniones manifestadas por los participantes en las reuniones de consulta realizadas por el PSI – diciembre 2022

OPINIONES RELACIONADAS CON LOS RIESGOS SOCIALES



DEPARTAMENTO/GGRT	Lugar y fecha de la reunión	TEMAS			
		Beneficios de la participación en el Proyecto	Disponibilidad voluntaria de terreno para obras comunes	Oportunidades laborales	Participación de pueblos indígenas
<p><b>AREQUIPA:</b></p> <p>GGRT San Isidro y GGRT Esperanza De la 4ta Pampa de Yuramayo.</p>	<p>Local de la Sociedad Agraria de Arequipa – SADA, el día 28/12/2022</p>	<p><b>Porque participan en el Proyecto.</b> El agua no nos alcanza y vemos que con el riego tecnificado nos va dar la oportunidad de hacer el uso eficiente del agua. Por la situación del momento y la escasez del agua es necesaria la tecnificación del riego.</p> <p><b>Beneficios del RT:</b> Va a permitir cultivar productos más rentables y mejores cosechas.</p> <p><b>Servicios complementarios</b> Es necesario el asesoramiento técnico, capital de trabajo, mercado seguro y nuevas cedulas de cultivos rentables.</p> <p><b>Importancia de la participación de la mujer:</b> Claro que sí, porque las mujeres tienen las mismas capacidades al igual que los hombres. Hay mujeres que participan como directivas en algunas Comisiones.</p> <p><b>Nivel de organización:</b> Es regular, falta fortalecer. Porque no todos los asociados participan activamente solo están presentes cuando hay algún beneficio mayor para todos.</p>	<p>Todos los terrenos están totalmente saneados, de tal manera que no existe problema a futuro.</p> <p>Todos estamos dispuestos a superar cualquier obstáculo.</p>	<p><b>Oportunidades para H y M:</b> Todos tenemos las mismas oportunidades y capacidades.</p> <p>En nuestros Grupos valoramos a la mujer y su opinión es importante</p>	<p>No corresponde</p>



DEPARTAMENTO/GGRT	Lugar y fecha de la reunión	TEMAS			
		Beneficios de la participación en el Proyecto	Disponibilidad voluntaria de terreno para obras comunes	Oportunidades laborales	Participación de pueblos indígenas
AREQUIPA Distrito de Yarabamba GGRT La Banda	Loza deportiva de La Banda  Día:28/12/2022	<p><b>Por qué participa en el PY:</b> Para ahorrar el agua. Porque creemos que a nivel mundial va escaseando el agua y la escasez es bastante fuerte y es oportuno hacer un mejor aprovechamiento del agua. Porque el riego tecnificado es una gran oportunidad para mejorar nuestras cosechas.</p> <p><b>Beneficios:</b> Riegos continuos permite mejorar la producción y rentabilidad. Riego más fácil. Vamos a ahorrar agua para regar más y de forma oportuna.</p> <p><b>Causas de no participación en RT:</b> No pueden sustentar la documentación básica. Posibles robos de los accesorios de RT instalado. No creen que se haga realidad el proyecto o la demora mucho su ejecución.</p> <p><b>Otros servicios:</b> Asistencia técnica especializada, acompañamiento con información de mercados, cultivos alternativos rentables, capital de apoyo. La información de precios, mercados, tecnología, de formas oportuna y periódica, sería un gran apoyo. Debería implementarse</p>	No hay obstáculo, se ha cumplido con todo, para que no existan problemas a futuro.	<p>Las oportunidades laborales deben ser igual para hombres y mujeres.</p> <p>En el grupo, Si hay valoración por la mujer. El control lo harían, empezando porque el Grupo exija que se respete y exista igualdad.</p>	



DEPARTAMENTO/GGRT	Lugar y fecha de la reunión	TEMAS			
		Beneficios de la participación en el Proyecto	Disponibilidad voluntaria de terreno para obras comunes	Oportunidades laborales	Participación de pueblos indígenas
		<p>Centros Piloto demostrativos</p> <p><b>Participación de la mujer:</b> Es muy importante. Participan en Club de madres y también en el Frente de Defensa de Yarabamba cuya presidente es una Mujer, en la Comisión de usuarios Bajo Yarabamba también hay directivos mujeres.</p>			
<p>AYACUCHO Distrito de Tambillo, provincia de Huamanga.</p> <p>GGRT CCECHCCA GGRT Tambopata GGRT Yanama - Tranca</p>	<p>Centro de reuniones en Ccechcca.</p> <p>28 de diciembre del 2022.</p>	<p><b>Por qué participa en el PY.:</b> Para mejorar los rendimientos de los cultivos. Para evitar pérdida de agua. Evitar erosión del suelo Para tener un riego uniforme y optimizar el uso del agua. Con gravedad no alcanza el agua.</p> <p><b>Beneficios del RT:</b> Puede haber más beneficiarios porque el agua alcanza. Evitamos enfermedad porque no nos mojaremos los pies. Sembraremos todo el año</p> <p><b>Participación de género:</b> No hay diferencia entre el varón y la mujer, hay igualdad entre nosotros. En los últimos tiempos la participación de la mujer en la dirigencia es más que antes. Por la igualdad de trato es importante la participación de la mujer en todo,</p>	<p>Durante la ejecución de los proyectos de riego tecnificado en el ámbito, daremos solución a todas las dificultades que puedan presentarse.</p>	<p><b>Oportunidades para H y M:</b> Sí, los dos estamos en la capacidad de trabajar en igualdad. Se valora la participación de la mujer.</p>	<p><b>Prácticas ancestrales:</b> Algunos hacen fiestas patronales, típicas de aniversarios. Aún existe el ayni, minka, son prácticas ancestrales de trabajo comunal.</p> <p><b>Conflictos por el agua:</b> Principalmente, los conflictos se generan a causa de robos de agua "suwanakuy". Con riego tecnificado no hay conflicto.</p> <p><b>Personas vulnerables:</b> En la comunidad siempre hay personas vulnerables, en la nuestra hay como 2 o 3. Los jóvenes pueden asumir responsabilidades</p>



DEPARTAMENTO/GGRT	Lugar y fecha de la reunión	TEMAS			
		Beneficios de la participación en el Proyecto	Disponibilidad voluntaria de terreno para obras comunes	Oportunidades laborales	Participación de pueblos indígenas
		porque son más responsables			
CAJAMARCA Centro Poblado de TUAL, distrito de TUAL  Autoridades del Centro Poblado de TUAL.	Exterior de casa comunal de la comunidad de TUAL 28/01/2022	<p><b>Beneficios:</b> El beneficio es que mejoran los pastos y la ganadería, que son el principal sustento de la Comunidad. Mejorarán sus ingresos.</p> <p><b>No participación en el PY:</b> No están sensibilizados no conocen de los proyectos.</p> <p><b>Otros servicios:</b> Desean centro de enfriamiento lácteo y/o procesamiento de derivados lácteos.</p> <p><b>Nivel de la Organización:</b> Hay una estructura de autoridades bien definidas en la comunidad, todos los procesos que se den allí se inician con el dialogo con las autoridades.</p> <p><b>Participación de la mujer:</b> Es importante, en la ejecución de los proyectos las empresas tienen su cuota femenina de participación.</p> <p>La Ronda Campesina tiene una presidenta, que se orienta al respeto y buen trato a la mujer campesina en su comunidad.</p>	<p><b>Disponibilidad de terreno:</b> Algunos miembros de la comunidad no quieren donar los terrenos para el reservorio y tiene la necesidad de comprarlos.</p> <p>Cuando el diálogo es imposible entre comuneros se recurre a las autoridades comunales para buscar solución al conflicto.</p>	<p><b>Oportunidades para H y M:</b> Los proyectos generan la oportunidad de tener un ingreso económico a la comunidad y deben participar hombres y mujeres.</p>	<p><b>Prácticas ancestrales:</b> Practican la minga, la mita y limpieza comunal de canales</p> <p><b>Principales conflictos:</b> Son por el reparto de turnos y/o derivación del agua sin autorización del presidente del canal.</p> <p>Con el R.T. no hay conflicto, tienen mayor eficiencia del agua.</p> <p><b>Personas vulnerables:</b> Existen mayormente personas de la tercera edad, las discapacitadas están inscritas en MIDIS. Consideran a los discapacitados en oportunidades laborales de los Pys. Los jóvenes tienen interés en participar, en reuniones de fines de semana.</p>
CUSCO Sector Pampallacta, distrito de Ollantaytambo, provincia de Urubamba	28 de diciembre de 2022.	<p><b>Por qué participan en el proyecto.</b> Para mejorar el sistema riego actual por riego tecnificado.</p>	Los beneficiarios han previsto la compra del terreno para la	Promueven la participación de mujeres, porque los hombres	<b>Prácticas ancestrales</b> realizan pago a la tierra, pago al agua. Asimismo,



DEPARTAMENTO/GGRT	Lugar y fecha de la reunión	TEMAS			
		Beneficios de la participación en el Proyecto	Disponibilidad voluntaria de terreno para obras comunes	Oportunidades laborales	Participación de pueblos indígenas
GGRT Productores de Choclo de Pampallacta		Mejora la calidad de vida mediante el incremento de la producción. Incrementa los ingresos. La municipalidad brindará apoyo para la ejecución del programa.	construcción del reservorio. Los canales de distribución pasa por la parcela de los beneficiarios, por lo que no habrían inconvenientes.	salen a trabajar a otros lugares.	<p>indicaron acciones de limpieza de canales para que fluya el agua.</p> <p><b>Conflictos por el agua:</b> La sequía está asociada con poca distribución de agua, por eso es necesario la ejecución del Programa. Con el riego tecnificado mejorará la distribución del agua.</p> <p><b>Personas vulnerables:</b> Que la información sea en español y quechua, y que se implemente un centro de alfabetización. Tanto los hombres y mujeres están interesados en asumir responsabilidades en el Programa. Esperan que los hijos y parientes jóvenes se ocupen y participen en las actividades del Programa.</p>
CUSCO Sector Piscacucho, distrito de Ollantaytambo, provincia de Urubamba  GGRT MOSOQ QARPAY	Lugar de reunión:  Día: 30 de diciembre de 2022.	<p><b>Por qué participan en el Proyecto:</b> Para mejorar el sistema de riego y que los productos sean de calidad. Evitar conflictos por falta de agua debido al riego por gravedad. Para incrementar la disponibilidad del agua.</p> <p><b>No participan en el Py:</b></p>	Acordaron mediante acta poner disponible el terreno para el proyecto y fue coordinado mediante asamblea general. Esa acta de libre disponibilidad de terreno la tienen desde hace años atrás.	Es importante la participación de las mujeres de manera equitativa. La participación de la mujer en los proyectos de sistema de riego tecnificado es importante.	<p><b>Prácticas ancestrales:</b> Realizan agradecimiento a la pachamama, apus, y trabajo comunal ayni y minka. Asimismo, cuidan la tierra mediante la rotación de la tierra con abonos de animales y cuidado de los reservorios y</p>



DEPARTAMENTO/GGRT	Lugar y fecha de la reunión	TEMAS			
		Beneficios de la participación en el Proyecto	Disponibilidad voluntaria de terreno para obras comunes	Oportunidades laborales	Participación de pueblos indígenas
		<p>Por desconocimiento, y requieren mayor capacitación.</p> <p><b>Servicios adicionales:</b> Cursos para formación de microempresas para ampliar su mercado.</p> <p><b>Participación de la mujer:</b> Debe haber equidad de género en la organización de base y es importante la participación de las mujeres en las organizaciones de vasos de leche y comedores populares; además, se encargan de la administración de su hogar.</p>			<p>canales de distribución de agua.</p> <p><b>Conflictos de agua:</b> Está vinculado con el cambio climático por la carencia de agua.</p> <p>El riego tecnificado no afecta la disponibilidad del agua en los demás miembros, debido al manejo adecuado del agua en comparación con el riego por gravedad.</p> <p><b>Personas vulnerables:</b> No se puede marginar a las personas vulnerables, y se deben considerar en el proyecto. Los jóvenes y mujeres están involucrados en el riego.</p>
<p>JUNIN</p> <p>Distrito de Sapallanga, Provincia de Huamanga.</p> <p>GGRT Sapallanga</p> <p>GGRT La Punta</p>	<p>Local de la Comunidad Campesina Sapallanga, 27 de diciembre del 2022</p>	<p><b>Por qué participa en el PY:</b> En los últimos años se ha observado escases del agua. Para optimizar en agua de riego, porque no alcanza. Para modernizar el riego.</p> <p><b>Beneficios:</b> Permite regar más área y tener más beneficiarios de RT. Permitirá ampliar áreas de riego para los que aún no se benefician.</p>	<p>Presidente de la Comunidad Campesina de Sapallanga manifiesta que puede hacer convenio con los beneficiarios de los proyectos de riego tecnificado Sapallanga y La Punta, para apoyar en las documentaciones que pueda requerir para construcción de las infraestructuras comunes; manifiesta su</p>	<p>Los dos (H y M) estamos en la capacidad de trabajar, el compromiso es compartido.</p>	<p><b>Prácticas ancestrales:</b> Las prácticas ancestrales se han ido perdiendo con los años. Se mantiene las acciones de pago a las lagunas, cuando ingresan a realizar algún trabajo. El pago consiste en ofrendar un anisado, coca, aguardiente o alguna comida. Se mantiene aún las labores de faena</p>





DEPARTAMENTO/GGRT	Lugar y fecha de la reunión	TEMAS			
		Beneficios de la participación en el Proyecto	Disponibilidad voluntaria de terreno para obras comunes	Oportunidades laborales	Participación de pueblos indígenas
		<p>Menos trabajo en labores de riego. Controlar los efectos de las sequías, producir en épocas donde no hay lluvia. Permitirá pensar en buscar mercados que paguen buen precio por sus productos.</p> <p><b>No participan en PY:</b> Por desconocimiento y porque autoridades locales no gestionan este tipo de proyectos</p> <p><b>Otros servicios:</b> Mejor acceso a mercado, instalar plantas procesadoras para nuestros productos, mejor precio a nuestros productos.</p> <p><b>Nivel de organización:</b> Tenemos en Miraflores, La Punta, en los diferentes barrios de Sapallanga emprendimientos en producción de flores, viveros, animales menores como el cuy; pero nuestra organización es débil, porque lo hacemos cada uno según nuestro conocimiento y no podemos acceder a los mercados que paguen bien nuestra producción.</p> <p>Quisimos ser productores orgánicos, pero nos</p>	<p>apertura y voluntad</p>		<p><b>Conflictos por el agua:</b> Los conflictos se presentan en períodos de estiaje (junio –octubre), este año la sequía se ha prolongado, y el agua no abastece.</p> <p><b>El RT y disponibilidad de agua:</b> No afecta, porque la mayoría de comuneros con parte de los comités de usuarios de agua de riego.</p> <p><b>Existencia de personas vulnerables:</b> No tiene</p>



DEPARTAMENTO/GGRT	Lugar y fecha de la reunión	TEMAS			
		Beneficios de la participación en el Proyecto	Disponibilidad voluntaria de terreno para obras comunes	Oportunidades laborales	Participación de pueblos indígenas
		<p>cuesta mucha inversión en sacar una producción de calidad, tamaño y apariencia. El que cultiva con fertilizantes saca mejor calidad y mejor apariencia, ellos venden a buen precio, en cambio nuestro producto los consumidores no valoran por no tener mejor apariencia ni tamaño.</p> <p><b>Participación de la mujer:</b> La mujer es más responsable que el varón en cumplimiento de sus trabajos. Cada uno trabaja en lo que es bueno; no se obliga a nadie; ambos se desempeñan en lo que tienen mejores habilidades.</p> <p><b>Importancia de la participación de la mujer:</b> Tenemos en nuestra zona mujeres que realizan emprendimientos en la producción de flores y animales menores; ellas administran la economía de nuestros hogares. En la distribución de agua de riego, en faenas y asamblea participa más la mujer porque la distribución del agua siempre es dificultoso, por los diversos robos que se</p>			



DEPARTAMENTO/GGRT	Lugar y fecha de la reunión	TEMAS			
		Beneficios de la participación en el Proyecto	Disponibilidad voluntaria de terreno para obras comunes	Oportunidades laborales	Participación de pueblos indígenas
		<p>presentan por ello la mujer pone mayor orden en el cumplimiento de roles de riego. La mayoría de las mujeres prefieren no asumir cargos dirigenciales debido a que ellas consideran una pérdida de tiempo ya que no reciben pago, no hay incentivos para los dirigentes, ellas prefieren enfocarse en el negocio de la producción de cultivos, como manejo de viveros, floricultura, horticultura u otros emprendimientos que les generan más ingresos.</p>			

#### OPINIONES RELACIONADAS CON LOS RIESGOS AMBIENTALES

Departamento/GGRT	Lugar y fecha de reunión	TEMAS	
		Reservorio	Ambientales
AREQUIPA  GGRT San Isidro y GGRT Esperanza De la 4ta Pampa del distrito de Yuramayo.	Local de la Sociedad Agraria de Arequipa – SADA, el día 28/12/2022	<p><b>Incidentes y medidas:</b> Caída de animalitos (perros, palomas) a nuestros reservorios, generalmente animales domésticos.</p> <p>Es necesario mejorar la protección de los cercos del reservorio. Hacer un monitoreo adecuado y permanente. Monitorear y verificar que en la construcción de los reservorios futuros, se hagan con materiales de calidad.</p> <p><b>Rotura del reservorio:</b> Dependiendo del tipo de ruptura por caudal de agua, factores naturales extremos como terremotos. En general podemos decir que no existe alto riesgo, por cuanto</p>	<p>El impacto del proyecto de RT es positivo. No genera riego.</p> <p><b>Productos químicos:</b> Dejaría los productos químicos, pero es necesario tener apoyo técnico especializado de asesoramiento técnico, parcelas demostrativas y centros de investigación.</p> <p><b>Necesidades capacitación:</b> En nuestro ámbito se desarrolla la Empresa Rico Pollo, sufrimos el mal olor y pensamos que también por el aire se propagan todo tipo de bacterias, hongos, insectos afectando el sector, nos gustaría que nos Asesoren y apoyen en ello.</p>

Departamento/GGRT	Lugar y fecha de reunión	TEMAS	
		Reservorio	Ambientales
		nuestra topografía es planicie, sin embargo, se recomienda tomar todas las precauciones del caso para evitar problemas a futuro.	Contaminación del suelo y agua. Prevención y control de plagas. Implementación de estación meteorológica.
AREQUIPA Distrito de Yarabamba GGRT La Banda	Loza deportiva de La Banda día 28/12/2022	No han tenido incidentes negativos con el reservorio. Es necesario hacer seguimiento permanente.  <b>Rotura de reservorio:</b> Nuestro reservorio es de concreto armado y no hay riesgo.	El RT tiene impacto positivo.  <b>Uso de químicos:</b> Es posible dejarlo con acompañamiento técnico y conociendo otras experiencias.
AYACUCHO		Los reservorios deberían contar con cercos perimétricos, y se debe implementar alguna medida para que cuando el animal caiga, puedan salir.  <b>Medidas:</b> Cercar el contorno de los reservorios. Desarrollar reforestaciones en el terreno donde se hizo cortes para la plataforma del reservorio.  <b>Ruptura del reservorio:</b> Podría afectar áreas de cultivo, casas, caminos; se tiene que formular bien los proyectos.	El riego tecnificado no genera riesgo.  <b>Uso de productos químicos:</b> Nuestros productos ya no son naturales, necesitamos capacitaciones en manejo de nuestros cultivos, en preparación de fertilizantes orgánicos. Es mucho sacrificio producir orgánico, y los precios de venta no compensa la inversión y los compradores prefieren los productos de mejor apariencia. La producción con productos químicos es más rápida.  <b>Necesidades de capacitación:</b> Elaboración de abonos orgánicos y compost. Cómo implementar viveros forestales, para realizar forestación en las zonas medias y altas. Cómo hacer siembra del agua.
CAJAMARCA Centro Poblado de TUAL, distrito de TUAL  Autoridades del Centro Poblado de TUAL.	Exterior de casa comunal de la comunidad de TUAL 28/01/2022	<b>Riesgos con el reservorio:</b> No tiene registro de accidentes en los reservorios. Cuentan con un cerco perimétrico y en la etapa de construcción se hizo encintado de seguridad y vigías en las operaciones.  <b>Rotura de reservorio:</b> Es posible, por eso se ha implementado un plan de seguridad y contingencia.	<b>Daños ambientales por RT</b> El RT no produce daños ambientales. La tierra removida durante la construcción de la obra, se reacomoda al terminar y se usa en la agricultura.  <b>Uso de productos químicos:</b> Si usarían productos naturales para el control de plagas.  <b>Riesgos por la implementación y operación del RT:</b> Que los animales malogren partes del riego tecnificado,

Departamento/GGRT	Lugar y fecha de reunión	TEMAS	
		Reservorio	Ambientales
			<p>tenemos que tener mayor cuidado.</p> <p><b>Necesidades de capacitación:</b> Manejo de residuos sólidos</p>
CUSCO Sector Pampallacta, distrito de Ollantaytambo, provincia de Urubamba  GGRT Productores de Choclo de Pampallacta	28 de diciembre de 2022.	<p><b>Riesgos con el reservorio:</b> En caso el proyecto no considere el cerco perimétrico en los reservorios, manifestaron que la comunidad organizada apoyaría con la mano de obra para cercar el reservorio a fin de evitar caída y ahogamiento de animales.</p> <p>No existiría ningún riesgo, ya que los reservorios se ubican en zonas estratégicas. Además en caso de rotura o desborde del reservorio, estará alejado de casas y terrenos.</p>	<p><b>Daños ambientales por el PY:</b> El proyecto de riego tecnificado no genera riesgo ambiental, no afecta la zona de árboles, al contrario están promoviendo más forestación.</p> <p><b>Eso de productos químicos:</b> Para control de plagas, podrían volver al cultivo ancestral, haciendo uso de abonos naturales como guano de cuy, gallina, chivos, otros.</p> <p><b>Necesidades de capacitación:</b> Forestación de cuenca y manejo de residuos sólidos.</p>
CUSCO Sector Piscacucho, distrito de Ollantaytambo, provincia de Urubamba  GGRT MOSOQ QARPAY	Lugar de reunión:  Día: 30 de diciembre de 2022.	<p><b>Riesgos con el reservorio:</b> Sabían que los reservorios deben estar cercados para evitar riesgos. En caso no se implementen los cercos, la comunidad construiría el cerco de los reservorios para evitar afectación de las personas y animales. Debemos contar con ingenieros especialistas que indiquen el lugar adecuado del reservorio, la capacidad y tiempo de vida útil.</p> <p><b>Medida de mitigación:</b> Pueden emplear piedras alrededor del cerco para proteger a los animales y niños.</p> <p><b>Rotura del reservorio:</b> No habría peligros, ya está ubicado en un lugar estratégico en un suelo estable.</p>	<p>El proyecto de riego tecnificado no genera riesgo ambiental, y manifestaron que traería beneficios y mejorará su calidad de vida.</p> <p><b>Uso de productos químicos:</b> Podrían cambiar los productos químicos por orgánicos, ya que la urea endurece el terreno, mientras que el guano de corral hace que el terreno sea más suave. Prefieren productos orgánicos en reemplazo de los insecticidas químicos.</p> <p><b>Necesidades de capacitación:</b> Manejo de sistema de riego, reciclar los residuos sólidos.</p>
JUNIN Distrito de Sapallanga, Provincia de Huamanga.  GGRT Sapallanga GGRT La Punta	Local de la Comunidad Campesina Sapallanga, 27 de diciembre del 2022	<p><b>Riesgos del reservorio:</b> En nuestra zona hay problemas cuando el reservorio está expuesto al sol, tienen a una coloración verde o desarrollo de algas.</p>	<p><b>Uso de productos químicos:</b> En el mercado, los compradores no valoran los productos naturales, los compradores prefieren lo bonito.</p>

Departamento/GGRT	Lugar y fecha de reunión	TEMAS	
		Reservorio	Ambientales
		<p>Igual en las tuberías, si no se hace mantenimiento, hay acumulación de estas suciedades verdosas en sus paredes interiores. Se observa caída de animales como perros, gatos. Cuando hay vientos fuertes también se observa mucha acumulación de hojarasca, tierra, arena.</p> <p><b>Medidas de mitigación:</b> Se recomienda que se debe cubrir con fitotoldo oscuro estos reservorios para evitar que se desarrollen las algas. Se debe cercar el contorno de los reservorios. Se debe desarrollar la reforestación en las zonas donde se han desarrollado los tajos de terreno para la plataforma del reservorio.</p> <p><b>Rotura del reservorio:</b> Podría afectar áreas de cultivo, casas; si puede afectar. Por eso se tiene que formular y ejecutar bien las obras.</p>	<p>Es mucho sacrificio producir orgánico (quiere decir implica mucha inversión, para igualar la producción inversión con productos químicos) El Guano de cuy dura muy poco. Sería bueno hacer compost, esto podría ser mejor, pero muchos desconocen cómo hacer compost a gran escala. Necesitamos capacitación. La producción con productos químicos es más rápido. Necesitamos capacitación en elaboración de planes de negocios, apoyo para acceso a mercado y cómo fortalecerse como asociaciones de productores.</p> <p><b>Necesidades de capacitación:</b> Elaboración de compost y abonos orgánicos. Cómo implementar viveros forestales, para realizar forestación en las zonas medias y altas Siembra del agua.</p>

#### 4. EVIDENCIAS GRÁFICAS DE LAS CONSULTAS PÚBLICAS:

### AREQUIPA

**LUGAR:** Local CUS Yuramayo 4ta Pampa – Local de la SADA, distrito San Juan de Sigwas, provincia Arequipa departamento Arequipa.  
**FECHA:** 28 de diciembre de 2022.

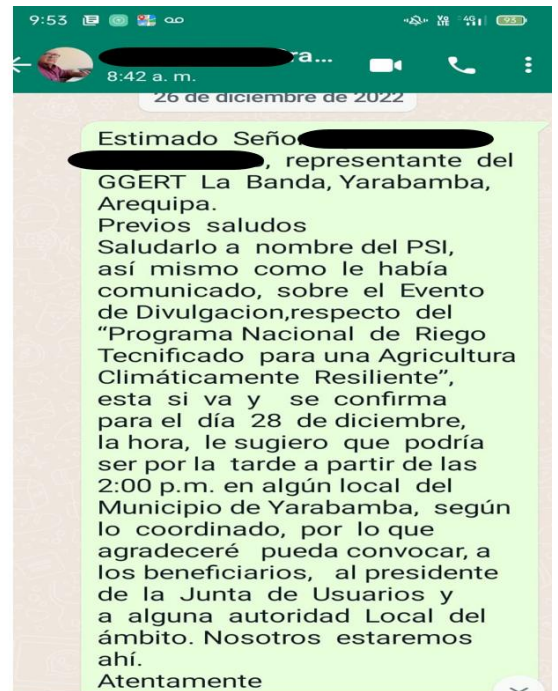
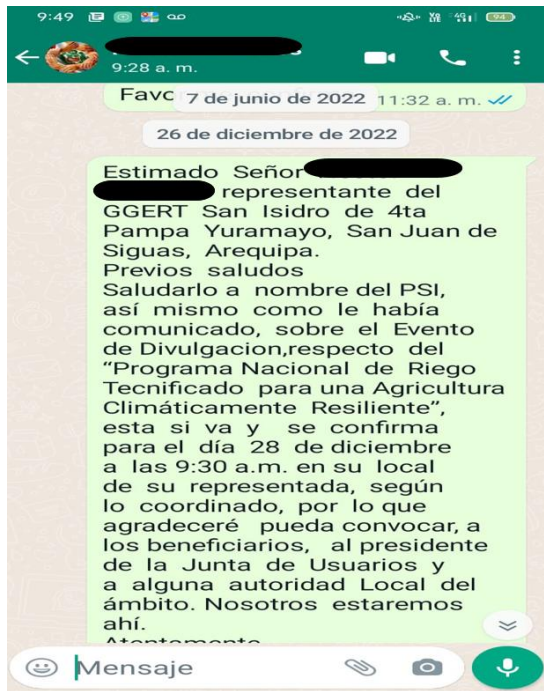

## REGISTROS FOTOGRÁFICOS





**LISTA DE ASISTENCIA**

PP0042 01

**FICHA DE REGISTRO DE ASISTENCIA**

NOMBRE DEL EVENTO DE CAPACITACIÓN, TALLER, CURSO O CHARLA: TALLER DE DIVULGACION Y CONSULTA PROGRAMA NACIONAL DE RIEGO TECNIFICADO  
 LUGAR: Local. C/ta. Yuzumayo - MT - Pampa.  
 FECHA: 20.12.2022

Sesión:  
Horario:

N°	NOMBRES Y APELLIDOS	D.N.I.	INSTITUCION	CARGO	TIPO DE PUESTO (CATEGORÍA)	LUGAR DE PROCEDENCIA		GRUPO DE SERVICIOS		CBO	SECTOR	COMUNIDAD	TELEF. INSTAL.	FIRMA	OBSERVACIONES (*)
						DISTRITO	PROVINCIA	PERU	EXTRAJEROS						
1	[REDACTED]	[REDACTED]	GRT	USUARIO	S.J.S.	AREQUIPA							[REDACTED]	[REDACTED]	
2	[REDACTED]	[REDACTED]	GRT, S.J.	USUARIO	S.S.S.	AREQUIPA		X	X	X			[REDACTED]	[REDACTED]	
3	[REDACTED]	[REDACTED]	San Jerónimo	USUARIO	S.J.S.	AREQUIPA		X	X	X			[REDACTED]	[REDACTED]	
4	[REDACTED]	[REDACTED]	4to Pampa	USUARIO	S.J.S.	AREQUIPA		X	X	X			[REDACTED]	[REDACTED]	
5	[REDACTED]	[REDACTED]	San Isidro	USUARIO	S.S.S.	AREQUIPA		X	X	X			[REDACTED]	[REDACTED]	
6	[REDACTED]	[REDACTED]	San Isidro	USUARIO	S.S.S.	AREQUIPA		X	X	X			[REDACTED]	[REDACTED]	
7	[REDACTED]	[REDACTED]	San Isidro	USUARIO	S.S.S.	AREQUIPA		X	X	X			[REDACTED]	[REDACTED]	
8	[REDACTED]	[REDACTED]	San Isidro	USUARIO	S.S.S.	AREQUIPA		X	X	X			[REDACTED]	[REDACTED]	
9	[REDACTED]	[REDACTED]	PRALPACA	PdE	Call. de Arequipa			X	X	X			[REDACTED]	[REDACTED]	
10	[REDACTED]	[REDACTED]	GRT, TA BARRANCO	USUARIO	S.J.S.	AREQUIPA		X	X	X			[REDACTED]	[REDACTED]	
11	[REDACTED]	[REDACTED]	San Isidro	USUARIO	S.J.S.	AREQUIPA		X	X	X			[REDACTED]	[REDACTED]	
12	[REDACTED]	[REDACTED]	Esperanza Urbana	USUARIO	S.J.S.	AREQUIPA		X	X	X			[REDACTED]	[REDACTED]	

(\*) Nota: Indicar que tipo de Puesto Ocupa sea por pertenencias (autoridades), Funcionarios, profesionales, técnicos, productores agrarios, otros.  
 (\*) Nota: En el ítem observaciones consignar a los presentes observaciones.  
 (\*) Las autorizables son: Presidentes Regionales, Alcaldes, Gobernadores y Regidores.





FICHA DE REGISTRO DE ASISTENCIA

NOMBRE DEL EVENTO DE CAPACITACIÓN, TALLER, CURSO O CHARLA: TALLER DE DIVULGACION Y CONSULTA  
 LUGAR: Local C.R. - Arequipa - 4to. Piso - Programa Nacional de Riego 7 Beneficiado  
 FECHA: 28-12-2022

PP0042

02

Sesión:  
Horario:

N°	NOMBRES Y APELLIDOS	D.N.I.	INSTITUCION	CARGO	TIPO DE ASISTENTE (AUTORIDAD)	UBICACION DEL PARTICIPANTE		NIVEL	GRADO DE INSTRUCCION	EDAD	SEXO	CATEGORIA	MOTIVO	TEL. MOVIL	FIRMA	OBSERVACIONES (*)
						DISTRITO	PROVINCIA									
1	[Redacted]	[Redacted]	Superior	Usuario	SI	AREQUIPA			X	X	X			[Redacted]	[Redacted]	
2	[Redacted]	[Redacted]	Superior	Usuario	SI	AREQUIPA			X	X				[Redacted]	[Redacted]	
3	[Redacted]	[Redacted]	Esperanza	USUARIO	SI	AREQUIPA			X	X	X			[Redacted]	[Redacted]	
4	[Redacted]	[Redacted]	GRUPO ESPERANZA	USUARIO	SI	AREQUIPA			X	X	X			[Redacted]	[Redacted]	
5	[Redacted]	[Redacted]		USUARIO	SI				X	X	X			[Redacted]	[Redacted]	
6	[Redacted]	[Redacted]	GRUPO ESPERANZA	USUARIO	SI				X	X	X			[Redacted]	[Redacted]	
7	[Redacted]	[Redacted]	Semi Jidos	USUARIO	SI				X	X	X			[Redacted]	[Redacted]	
8	[Redacted]	[Redacted]	Semi Jidos	USUARIO	SI				X	X	X			[Redacted]	[Redacted]	
9	[Redacted]	[Redacted]	Esperanza	USUARIO	SI				X	X	X			[Redacted]	[Redacted]	
10	[Redacted]	[Redacted]	Esperanza	USUARIO	SI				X	X	X			[Redacted]	[Redacted]	Asi no está incluido

(\*) Nota: Indicar que tipo de Público Objetivo son los participantes (autoridades, funcionarios, profesionales, técnicos, productores agrarios, otros)  
 A = AUTORIDADES, F = FUNCIONARIOS, P = PROFESIONALES, T = TÉCNICOS, PA = PRODUCTORES AGRARIOS, O = OTROS  
 (\*\*) Nota: En el ítem observaciones consignar a las personas desasistidas.  
 1. Las actividades son: Presidentes Regionales, Alcaldes, Consejeros y Regidores



FICHA DE REGISTRO DE ASISTENCIA

NOMBRE DEL EVENTO DE CAPACITACIÓN, TALLER, CURSO O CHARLA: TALLER DE DIVULGACION Y CONSULTA  
 LUGAR: Local C.R. - Arequipa - 4to. Piso - Programa Nacional de Riego 7 Beneficiado  
 FECHA: 28-12-2022

PP0042

Sesión:  
Horario:

N°	NOMBRES Y APELLIDOS	D.N.I.	INSTITUCION	CARGO	TIPO DE ASISTENTE (AUTORIDAD)	UBICACION DEL PARTICIPANTE		NIVEL	GRADO DE INSTRUCCION	EDAD	SEXO	CATEGORIA	MOTIVO	TEL. MOVIL	FIRMA	OBSERVACIONES (*)
						DISTRITO	PROVINCIA									
1	[Redacted]	[Redacted]	COMUNIDAD AGRARIA LA BANDA	PRE	SI	AREQUIPA			X	X	X			[Redacted]	[Redacted]	
2	[Redacted]	[Redacted]	La Banda Pdt.		SI	AREQUIPA			X	X	X			[Redacted]	[Redacted]	
3	[Redacted]	[Redacted]	La Banda		SI	AREQUIPA			X	X	X			[Redacted]	[Redacted]	
4	[Redacted]	[Redacted]	La Banda		SI	AREQUIPA			X	X	X			[Redacted]	[Redacted]	
5	[Redacted]	[Redacted]	La Banda		SI	AREQUIPA			X	X	X			[Redacted]	[Redacted]	
6	[Redacted]	[Redacted]	La Banda		SI	AREQUIPA			X	X	X			[Redacted]	[Redacted]	
7	[Redacted]	[Redacted]	La Banda		SI	AREQUIPA			X	X	X			[Redacted]	[Redacted]	
8	[Redacted]	[Redacted]	La Banda		SI	AREQUIPA			X	X	X			[Redacted]	[Redacted]	
9	[Redacted]	[Redacted]	La Banda		SI	AREQUIPA			X	X	X			[Redacted]	[Redacted]	
10	[Redacted]	[Redacted]	La Banda		SI	AREQUIPA			X	X	X			[Redacted]	[Redacted]	

(\*) Nota: Indicar que tipo de Público Objetivo son los participantes (autoridades, funcionarios, profesionales, técnicos, productores agrarios, otros)  
 A = AUTORIDADES, F = FUNCIONARIOS, P = PROFESIONALES, T = TÉCNICOS, PA = PRODUCTORES AGRARIOS, O = OTROS  
 (\*\*) Nota: En el ítem observaciones consignar a las personas desasistidas.  
 1. Las actividades son: Presidentes Regionales, Alcaldes, Consejeros y Regidores



**LUGAR: Sector Cchechcca, distrito de Tambillo, provincia de Huamanga, departamento Ayacucho.**  
**FECHA: 28 de diciembre de 2022.**  
**EVIDENCIAS DE CONVOCATORIA**



Huancayo, 23 de diciembre de 2022

**OFICIO Nro 00033-2022-MIDAGRI-DVDAFIR/PSI-UGZH**

Señor (a)  
**LUZ MARINA GÓMEZ ORIHUELA**  
 COMISION DE USUARIOS DE AGUA DE RIEGO TAMBILLO  
 PRESENTA  
**Presente -**

**Asunto :** Invitación al Taller de PRESENTACIÓN DE LOS ALCANCES DEL PROGRAMA NACIONAL DE RIEGO TECNIFICADO PARA UNA AGRICULTURA CLIMATICAMENTE RESILIENTE Y CONSULTA DE LOS INSTRUMENTOS DE GESTION AMBIENTAL Y SOCIAL.

Es grato dirigirme a usted para saludarla cordialmente a nombre de la Unidad de Gestión Zonal Huancayo del Programa Subsectorial de Irrigaciones – PSI, y manifestarle que en el marco de los lineamientos del Ministerio de Desarrollo Agrario y Riego MIDAGRI, nuestra Entidad, ha elaborado el PROGRAMA NACIONAL DE RIEGO TECNIFICADO PARA UNA AGRICULTURA CLIMATICAMENTE RESILIENTE, con el fin de atender la demanda del uso eficiente del agua a nivel parcelario en nuestras regiones del Centro del país; por ello, estamos realizando reuniones de socialización sobre los objetivos, características y alcances del Programa, asimismo, realizar las consultas sobre los lineamientos establecidos de gestión ambiental y social, así como recoger sus aportes en cuanto a los beneficios, riesgos e impactos.

En tal sentido, invitamos a usted a ser participe de este taller a desarrollarse el día miércoles 28 de diciembre del presente, a horas 4:45pm en el Local de reunión Cchechcca del distrito de Tambillo, solicitándole tenga a bien extender esta invitación a sus comités de usuarios de agua de su ámbito. Seguros de contar con su valioso aporte, quedo de usted reiterando las muestras de mi especial consideración.

Atentamente,

**PSI** PROGRAMA SUBSECTORIAL DE IRRIGACIONES

Firmado digitalmente por  
 NOEMI MONTES SINFOROSO  
 DN: cn=NOEMI MONTES SINFOROSO, o=PSI, ou=UNIDAD DE GESTION ZONAL HUANCAYO, email=NOEMI.MONTES@psihuancayo.gob.pe, c=PE, postalCode=120002, postal=120002, postalCountry=PE

**NOEMI MONTES SINFOROSO**  
 UNIDAD DE GESTION ZONAL HUANCAYO  
 PROGRAMA SUBSECTORIAL DE IRRIGACIONES

NMS/Lvs  
 CC:  
 Asj:

CUT N°: 07875-2022-PSI



Huancayo, 23 de diciembre de 2022

**OFICIO Nro 00030-2022-MIDAGRI-DVDAFIR/PSI-UGZH**

Señor (a)  
**JAVIER ESCRIBA RUA**  
 REPRESENTANTE  
 GRUPO DE GESTIÓN EMPRESARIAL CCECHCCA  
**Presente -**

**Asunto :** Invitación al Taller de PRESENTACIÓN DE LOS ALCANCES DEL PROGRAMA NACIONAL DE RIEGO TECNIFICADO PARA UNA AGRICULTURA CLIMATICAMENTE RESILIENTE Y CONSULTA DE LOS INSTRUMENTOS DE GESTION AMBIENTAL Y SOCIAL.

Es grato dirigirme a usted para saludarlo cordialmente a nombre de la Unidad de Gestión Zonal Huancayo del Programa Subsectorial de Irrigaciones – PSI, y manifestarle que en el marco de los lineamientos del Ministerio de Desarrollo Agrario y Riego MIDAGRI, nuestra Entidad, ha elaborado el PROGRAMA NACIONAL DE RIEGO TECNIFICADO PARA UNA AGRICULTURA CLIMATICAMENTE RESILIENTE, con el fin de atender la demanda del uso eficiente del agua a nivel parcelario en nuestras regiones del Centro del país; por ello, estamos realizando reuniones de socialización sobre los objetivos, características y alcances del Programa, asimismo, realizar las consultas sobre los lineamientos establecidos de gestión ambiental y social, así como recoger sus aportes en cuanto a los beneficios, riesgos e impactos.

En tal sentido, invitamos a usted a ser participe de este taller a desarrollarse el día miércoles 28 de diciembre del presente, a horas 4:45pm en el Local de reunión Cchechcca del distrito de Tambillo, solicitándole tenga a bien extender la invitación a sus integrantes líderes o a quienes estime por conveniente de su Grupo de Gestión Empresarial. Seguros de contar con su valioso aporte, quedo de usted reiterando las muestras de mi especial consideración.

Atentamente,

**PSI** PROGRAMA SUBSECTORIAL DE IRRIGACIONES

Firmado digitalmente por  
 NOEMI MONTES SINFOROSO  
 DN: cn=NOEMI MONTES SINFOROSO, o=PSI, ou=UNIDAD DE GESTION ZONAL HUANCAYO, email=NOEMI.MONTES@psihuancayo.gob.pe, c=PE, postalCode=120002, postal=120002, postalCountry=PE

**NOEMI MONTES SINFOROSO**  
 UNIDAD DE GESTION ZONAL HUANCAYO  
 PROGRAMA SUBSECTORIAL DE IRRIGACIONES

NMS/Lvs  
 CC:  
 Asj:



PERÚ

Ministerio de Desarrollo Agrario y Riego

Despacho Viceministerial de Desarrollo de Agricultura Familiar e Infraestructura Agraria y Riego

Programa Subsectorial de Irrigaciones



PSI

PROGRAMA SUBSECTORIAL DE IRRIGACIONES



Ministerio de Desarrollo Agrario y Riego

Decenio de la Igualdad de oportunidades para mujeres y hombres "Año del Fortalecimiento de la Soberanía Nacional" "Año del Bicentenario del Congreso de la República del Perú"



PROGRAMA SUBSECTORIAL DE IRRIGACIONES

Huancayo, 23 de diciembre de 2022

OFICIO Nro 00032-2022-MIDAGRI-DVDAFIR/PSI-UGZH

Señor (a) COMUNIDAD CAMPESINA DE CCECHCCA PRESIDENTE COMUNIDAD CAMPESINA DE CCECHCCA Presente -

Asunto : Invitación al Taller de PRESENTACIÓN DE LOS ALCANCES DEL PROGRAMA NACIONAL DE RIEGO TECNIFICADO PARA UNA AGRICULTURA CLIMATICAMENTE RESILIENTE Y CONSULTA DE LOS INSTRUMENTOS DE GESTION AMBIENTAL Y SOCIAL.

Es grato dirigirme a usted para saludarlo cordialmente a nombre de la Unidad de Gestión Zonal Huancayo del Programa Subsectorial de Irrigaciones - PSI, y manifestarle que en el marco de los lineamientos del Ministerio de Desarrollo Agrario y Riego MIDAGRI, nuestra Entidad, ha elaborado el PROGRAMA NACIONAL DE RIEGO TECNIFICADO PARA UNA AGRICULTURA CLIMATICAMENTE RESILIENTE, con el fin de atender la demanda del uso eficiente del agua a nivel parcelario en nuestras regiones del Centro del país; por ello estamos realizando reuniones de socialización sobre los objetivos, características y alcances del Programa, asimismo, realizar las consultas sobre los lineamientos establecidos de gestión ambiental y social, así como recoger sus aportes en cuanto a los beneficios, riesgos e impactos.

En tal sentido, invitamos a usted a ser participe de este taller a desarrollarse el día miércoles 28 de diciembre del presente, a horas 4:45pm en el Local de reunión Ccechcca del distrito de Tambillo, solicitándole tenga a bien extender esta invitación a sus delegados de su Comunidad. Seguros de contar con su valioso aporte, quedo de usted reiterando las muestras de mi especial consideración.

Atentamente,



NOEMI MONTES SINFOROSO UNIDAD DE GESTION ZONAL HUANCAYO PROGRAMA SUBSECTORIAL DE IRRIGACIONES

NMS/Lvs CC Adj.



Ministerio de Desarrollo Agrario y Riego

Decenio de la Igualdad de oportunidades para mujeres y hombres "Año del Fortalecimiento de la Soberanía Nacional" "Año del Bicentenario del Congreso de la República del Perú"



PROGRAMA SUBSECTORIAL DE IRRIGACIONES

Huancayo, 23 de diciembre de 2022

OFICIO Nro 00037-2022-MIDAGRI-DVDAFIR/PSI-UGZH

Señor (a) JAVIER SULCA ANGULO PRESIDENTE COMITÉ DE USUARIOS DE AGUA DE RIEGO CCECHCCA Presente -

Asunto : Invitación al Taller de PRESENTACIÓN DE LOS ALCANCES DEL PROGRAMA NACIONAL DE RIEGO TECNIFICADO PARA UNA AGRICULTURA CLIMATICAMENTE RESILIENTE Y CONSULTA DE LOS INSTRUMENTOS DE GESTION AMBIENTAL Y SOCIAL.

Es grato dirigirme a usted para saludarlo cordialmente a nombre de la Unidad de Gestión Zonal Huancayo del Programa Subsectorial de Irrigaciones - PSI, y manifestarle que en el marco de los lineamientos del Ministerio de Desarrollo Agrario y Riego MIDAGRI, nuestra Entidad, ha elaborado el PROGRAMA NACIONAL DE RIEGO TECNIFICADO PARA UNA AGRICULTURA CLIMATICAMENTE RESILIENTE, con el fin de atender la demanda del uso eficiente del agua a nivel parcelario en nuestras regiones del Centro del país; por ello, estamos realizando reuniones de socialización sobre los objetivos, características y alcances del Programa, asimismo, realizar las consultas sobre los lineamientos establecidos de gestión ambiental y social, así como recoger sus aportes en cuanto a los beneficios, riesgos e impactos.

En tal sentido, invitamos a usted a ser participe de este taller a desarrollarse el día miércoles 28 de diciembre del presente, a horas 4:45pm en el Local de reunión Ccechcca del distrito de Tambillo, solicitándole tenga a bien extender la invitación a sus directivos de comité de usuarios. Seguros de contar con su valioso aporte, quedo de usted reiterando las muestras de mi especial consideración.

Atentamente,



NOEMI MONTES SINFOROSO UNIDAD DE GESTION ZONAL HUANCAYO PROGRAMA SUBSECTORIAL DE IRRIGACIONES

NMS/Lvs CC Adj.

CUT N°: 07879-2022-PSI



Ministerio de Desarrollo Agrario y Riego

Decenio de la Igualdad de oportunidades para mujeres y hombres "Año del Fortalecimiento de la Soberanía Nacional" "Año del Bicentenario del Congreso de la República del Perú"



PROGRAMA SUBSECTORIAL DE IRRIGACIONES

Huancayo, 23 de diciembre de 2022

OFICIO Nro 00039-2022-MIDAGRI-DVDAFIR/PSI-UGZH

Señor (a) JAVIER ESCRIBA RUA REPRESENTANTE GRUPO DE GESTIÓN EMPRESARIAL CCECHCCA Presente -

Asunto : Invitación al Taller de PRESENTACIÓN DE LOS ALCANCES DEL PROGRAMA NACIONAL DE RIEGO TECNIFICADO PARA UNA AGRICULTURA CLIMATICAMENTE RESILIENTE Y CONSULTA DE LOS INSTRUMENTOS DE GESTION AMBIENTAL Y SOCIAL.

Es grato dirigirme a usted para saludarlo cordialmente a nombre de la Unidad de Gestión Zonal Huancayo del Programa Subsectorial de Irrigaciones - PSI, y manifestarle que en el marco de los lineamientos del Ministerio de Desarrollo Agrario y Riego MIDAGRI, nuestra Entidad, ha elaborado el PROGRAMA NACIONAL DE RIEGO TECNIFICADO PARA UNA AGRICULTURA CLIMATICAMENTE RESILIENTE, con el fin de atender la demanda del uso eficiente del agua a nivel parcelario en nuestras regiones del Centro del país; por ello, estamos realizando reuniones de socialización sobre los objetivos, características y alcances del Programa, asimismo, realizar las consultas sobre los lineamientos establecidos de gestión ambiental y social, así como recoger sus aportes en cuanto a los beneficios, riesgos e impactos.

En tal sentido, invitamos a usted a ser participe de este taller a desarrollarse el día miércoles 28 de diciembre del presente, a horas 4:45pm en el Local de reunión Ccechcca del distrito de Tambillo, solicitándole tenga a bien extender la invitación a sus integrantes líderes o a quienes estime por conveniente de su Grupo de Gestión Empresarial.

Seguros de contar con su valioso aporte, quedo de usted reiterando las muestras de mi especial consideración.

Atentamente,



NOEMI MONTES SINFOROSO UNIDAD DE GESTION ZONAL HUANCAYO PROGRAMA SUBSECTORIAL DE IRRIGACIONES

NMS/Lvs CC Adj.



Ministerio de Desarrollo Agrario y Riego

Decenio de la Igualdad de oportunidades para mujeres y hombres "Año del Fortalecimiento de la Soberanía Nacional" "Año del Bicentenario del Congreso de la República del Perú"



PROGRAMA SUBSECTORIAL DE IRRIGACIONES

Huancayo, 23 de diciembre de 2022

OFICIO Nro 00042-2022-MIDAGRI-DVDAFIR/PSI-UGZH

Señor (a) ANGEL FLORES CAMPOSANO REPRESENTANTE GRUPO DE GESTIÓN EMPRESARIAL TAMBOMBAMA Presente -

Asunto : Invitación al Taller de PRESENTACIÓN DE LOS ALCANCES DEL PROGRAMA NACIONAL DE RIEGO TECNIFICADO PARA UNA AGRICULTURA CLIMATICAMENTE RESILIENTE Y CONSULTA DE LOS INSTRUMENTOS DE GESTION AMBIENTAL Y SOCIAL.

Es grato dirigirme a usted para saludarlo cordialmente a nombre de la Unidad de Gestión Zonal Huancayo del Programa Subsectorial de Irrigaciones - PSI, y manifestarle que en el marco de los lineamientos del Ministerio de Desarrollo Agrario y Riego MIDAGRI, nuestra Entidad, ha elaborado el PROGRAMA NACIONAL DE RIEGO TECNIFICADO PARA UNA AGRICULTURA CLIMATICAMENTE RESILIENTE, con el fin de atender la demanda del uso eficiente del agua a nivel parcelario en nuestras regiones del Centro del país; por ello, estamos realizando reuniones de socialización sobre los objetivos, características y alcances del Programa, asimismo, realizar las consultas sobre los lineamientos establecidos de gestión ambiental y social, así como recoger sus aportes en cuanto a los beneficios, riesgos e impactos.

En tal sentido, invitamos a usted a ser participe de este taller a desarrollarse el día miércoles 28 de diciembre del presente, a horas 4:45pm en el Local de reunión Ccechcca del distrito de Tambillo, solicitándole tenga a bien extender la invitación a sus integrantes líderes o a quienes estime por conveniente de su Grupo de Gestión Empresarial.

Seguros de contar con su valioso aporte, quedo de usted reiterando las muestras de mi especial consideración.

Atentamente,



NOEMI MONTES SINFOROSO UNIDAD DE GESTION ZONAL HUANCAYO PROGRAMA SUBSECTORIAL DE IRRIGACIONES

NMS/Lvs CC



"Decenio de la Igualdad de Oportunidades para Mujeres y Hombres"  
"Año del Fortalecimiento de la Soberanía Nacional"  
"Año del Bicentenario del Congreso de la República del Perú"

Huancayo, 23 de diciembre de 2022

**OFICIO Nro 00045-2022-MIDAGRI-DVDAFIR/PSI-UGZH**

Señor (a)  
**FLORIANO GOMEZ ROMAN**  
REPRESENTANTE  
GRUPO DE GESTIÓN EMPRESARIAL YANAMA TRANCA

**Presente -**  
**Asunto :** Invitación al Taller de PRESENTACIÓN DE LOS ALCANCES DEL PROGRAMA NACIONAL DE RIEGO TECNIFICADO PARA UNA AGRICULTURA CLIMATICAMENTE RESILIENTE Y CONSULTA DE LOS INSTRUMENTOS DE GESTIÓN AMBIENTAL Y SOCIAL

Es grato dirigirme a usted para saludarlo cordialmente a nombre de la Unidad de Gestión Zonal Huancayo del Programa Subsectorial de Irrigaciones – PSI, y manifestarle que en el marco de los lineamientos del Ministerio de Desarrollo Agrario y Riego MIDAGRI, nuestra Entidad, ha elaborado el PROGRAMA NACIONAL DE RIEGO TECNIFICADO PARA UNA AGRICULTURA CLIMATICAMENTE RESILIENTE, con el fin de atender la demanda del uso eficiente del agua a nivel parcelario en nuestras regiones del Centro del país, por ello, estamos realizando reuniones de socialización sobre los objetivos, características y alcances del Programa, asimismo, realizar las consultas sobre los lineamientos establecidos de gestión ambiental y social, así como recoger sus aportes en cuanto a los beneficios, riesgos e impactos.

En tal sentido, invitamos a usted a ser participe de este taller a desarrollarse el día miércoles 28 de diciembre del presente, a horas 4.45pm en el Local de reunión Coehccha del distrito de Tambillo, solicitándole tenga a bien extender la invitación a sus integrantes líderes o a quienes estime por conveniente de su Grupo de Gestión Empresarial.

Seguros de contar con su valioso aporte, quedo de usted reiterando las muestras de mi especial consideración.

Atentamente,



**NOEMI MONTES SINFOROSO**  
UNIDAD DE GESTIÓN ZONAL HUANCAYO  
PROGRAMA SUBSECTORIAL DE IRRIGACIONES

NMS/Lvs  
CC.  
Asi.



"Decenio de la Igualdad de Oportunidades para Mujeres y Hombres"  
"Año del Fortalecimiento de la Soberanía Nacional"  
"Año del Bicentenario del Congreso de la República del Perú"

Huancayo, 23 de diciembre de 2022

**OFICIO Nro 00048-2022-MIDAGRI-DVDAFIR/PSI-UGZH**

Señor (a)  
**JAIME ESCALANTE ESPINOZA**  
COOPERATIVA AGRARIA DE PRODUCTORES DEL DISTRITO DE TAMBILLO  
PRESIDENTE

**Presente -**  
**Asunto :** Es grato dirigirme a usted para saludarlo cordialmente a nombre de la Unidad de Gestión Zonal Huancayo del Programa Subsectorial de Irrigaciones – PSI, y manifestarle que en el marco de los lineamientos del Ministerio de Desarrollo Agrario y Riego MIDAGRI, nuestra Entidad, ha elaborado el PROGRAMA NACIONAL DE RIEGO TECNIFICADO PARA UNA AGRICULTURA CLIMATICAMENTE RESILIENTE, con el fin de atender la demanda del uso eficiente del agua a nivel parcelario en nuestras regiones del Centro del país, por ello, estamos realizando reuniones de socialización sobre los objetivos, características y alcances del Programa, asimismo, realizar las consultas sobre los lineamientos establecidos de gestión ambiental y social, así como recoger sus aportes en cuanto a los beneficios, riesgos e impactos.

En tal sentido, invitamos a usted a ser participe de este taller a desarrollarse el día miércoles 28 de diciembre del presente, a horas 4.45pm en el Local de reunión Coehccha del distrito de Tambillo, solicitándole tenga a bien extender la invitación a sus integrantes líderes o a quienes estime por conveniente de su Grupo de Gestión Empresarial.

Seguros de contar con su valioso aporte, quedo de usted reiterando las muestras de mi especial consideración.

Atentamente,



**NOEMI MONTES SINFOROSO**  
UNIDAD DE GESTIÓN ZONAL HUANCAYO  
PROGRAMA SUBSECTORIAL DE IRRIGACIONES

NMS/Lvs  
CC.



"Decenio de la Igualdad de Oportunidades para Mujeres y Hombres"  
"Año del Fortalecimiento de la Soberanía Nacional"  
"Año del Bicentenario del Congreso de la República del Perú"

Huancayo, 23 de diciembre de 2022

**OFICIO Nro 00031-2022-MIDAGRI-DVDAFIR/PSI-UGZH**

Señor (a)  
**ALFONSO HUAMAN FLORES**  
ALCALDE  
MUNICIPALIDAD DISTRITAL DE TAMBILLO

**Presente -**  
**Asunto :** Invitación al Taller de PRESENTACIÓN DE LOS ALCANCES DEL PROGRAMA NACIONAL DE RIEGO TECNIFICADO PARA UNA AGRICULTURA CLIMATICAMENTE RESILIENTE Y CONSULTA DE LOS INSTRUMENTOS DE GESTIÓN AMBIENTAL Y SOCIAL.

Es grato dirigirme a usted para saludarlo cordialmente a nombre de la Unidad de Gestión Zonal Huancayo del Programa Subsectorial de Irrigaciones – PSI, y manifestarle que en el marco de los lineamientos del Ministerio de Desarrollo Agrario y Riego MIDAGRI, nuestra Entidad, ha elaborado el PROGRAMA NACIONAL DE RIEGO TECNIFICADO PARA UNA AGRICULTURA CLIMATICAMENTE RESILIENTE, con el fin de atender la demanda del uso eficiente del agua a nivel parcelario en nuestras regiones del Centro del país, por ello, estamos realizando reuniones de socialización sobre los objetivos, características y alcances del Programa, asimismo, realizar las consultas sobre los lineamientos establecidos de gestión ambiental y social, así como recoger sus aportes en cuanto a los beneficios, riesgos e impactos.

En tal sentido, invitamos a usted a ser participe de este taller a desarrollarse el día miércoles 28 de diciembre del presente, a horas 4.45pm en el Local de reunión Coehccha del distrito de Tambillo.

Seguros de contar con su valioso aporte, quedo de usted reiterando las muestras de mi especial consideración.

Atentamente,



**NOEMI MONTES SINFOROSO**  
UNIDAD DE GESTIÓN ZONAL HUANCAYO  
PROGRAMA SUBSECTORIAL DE IRRIGACIONES

NMS/Lvs  
CC.  
Asi.



## REGISTROS FOTOGRÁFICOS





**LISTA DE ASISTENCIA**

**FICHA DE REGISTRO DE ASISTENCIA**

NOMBRE DEL EVENTO DE CAPACITACIÓN, TALLER, CURSO O VISITA TÉCNICA: Taller Consulta Programa Nacional R.T.  
 LUGAR: Lugar de reuniones - distrito Tambillo  
 FECHA: 28/12/2022.

Sesión: .....  
 Horario: 4:30pm a 7:30pm.

Nº	NOMBRES Y APELLIDOS	D.N.I.	INSTITUCION	CARGO	TIPO DE PÚBLICO OBJETIVO (1)	LUGAR DE PROCEDENCIA		EDAD	SEXO		TELEF.	FIRMA	E-MAIL (*)
						DISTRITO	PROVINCIA		Sup.	M			
1	[Redacted]	[Redacted]	Ceecheca	Usuario		Tambillo	Huamanga	51		X		[Redacted]	
2	[Redacted]	[Redacted]	Ceecheca	Usuario		"	"	43		X		[Redacted]	
3	[Redacted]	[Redacted]	Ceecheca	Usuario		"	"	38		X		[Redacted]	
4	[Redacted]	[Redacted]	Comité Ceecheca	Vocal		"	"	39		X		[Redacted]	
5	[Redacted]	[Redacted]	Ceecheca	Usuario		"	"	65		X		[Redacted]	
6	[Redacted]	[Redacted]	Comunidad Ceecheca	Secretario JASS		"	"	55	X			[Redacted]	
7	[Redacted]	[Redacted]	Ceecheca	Usuario		"	"	28		X		[Redacted]	
8	[Redacted]	[Redacted]	Ceecheca	Usuario		"	"	24		X		[Redacted]	
9	[Redacted]	[Redacted]	Comunidad Ceecheca	Presidente		"	"	29		X		[Redacted]	
10	[Redacted]	[Redacted]	Ceecheca	Usuario		"	"	48		X		[Redacted]	

(\*) Nota: Indicar que tipo de Público Objetivo son los participantes (autoridades, funcionarios, profesionales, técnicos, productores agrarios, otros)  
 A = AUTORIDADES. B = FUNCIONARIOS. C = PROFESIONALES. D = TÉCNICOS. E = PRODUCTORES AGRARIOS. OTROS = OTROS.

**FICHA DE REGISTRO DE ASISTENCIA**

NOMBRE DEL EVENTO DE CAPACITACIÓN, TALLER, CURSO O VISITA TÉCNICA: Taller Consulta Programa Nacional R.T.  
 LUGAR: Lugar de reuniones - distrito Tambillo  
 FECHA: 28/12/2022.

Sesión: .....  
 Horario: 4:30pm a 7:30pm.

Nº	NOMBRES Y APELLIDOS	D.N.I.	INSTITUCION	CARGO	TIPO DE PÚBLICO OBJETIVO (1)	LUGAR DE PROCEDENCIA		EDAD	SEXO		TELEF.	FIRMA	E-MAIL (*)
						DISTRITO	PROVINCIA		Sup.	M			
1	[Redacted]	[Redacted]	Comité Ceecheca	Usuario		Tambillo	Huamanga	23		X		[Redacted]	
2	[Redacted]	[Redacted]	Comité Ceecheca	Usuario		"	"	30		X		[Redacted]	
3	[Redacted]	[Redacted]	Yanama Yumca	Usuario		"	"	55		X		[Redacted]	
4	[Redacted]	[Redacted]	Comisión Tambillo	Vocal		"	"	41		X		[Redacted]	
5	[Redacted]	[Redacted]	Comité Ceecheca	Usuario		"	"	47		X		[Redacted]	
6	[Redacted]	[Redacted]	Comité Ceecheca	Usuario		"	"	58		X		[Redacted]	
7	[Redacted]	[Redacted]	Comité Ceecheca	Usuario		"	"	68		X		[Redacted]	
8	[Redacted]	[Redacted]	Comité Ceecheca	Usuario		"	"	36		X		[Redacted]	
9	[Redacted]	[Redacted]	Comité Ceecheca	Usuario		"	"	41		X		[Redacted]	
10	[Redacted]	[Redacted]	Comité Ceecheca	Usuario		"	"	53		X		[Redacted]	

(\*) Nota: Indicar que tipo de Público Objetivo son los participantes (autoridades, funcionarios, profesionales, técnicos, productores agrarios, otros)



FICHA DE REGISTRO DE ASISTENCIA

NOMBRE DEL EVENTO DE CAPACITACIÓN, TALLER, CURSO O VISITA TÉCNICA: Taller de Consulta Programa Nacional de R.T.  
 LUGAR: Lugar de Inueneros - Distrito de Tambillo  
 FECHA: 28/12/2022

Sesión: .....  
 Horario: 4:30pm  
 7:30pm

N°	NOMBRES Y APELLIDOS	D.N.I.	INSTITUCION	CARGO	TIPO DE PÚBLICO OBJETIVO (1)	LUGAR DE PROCEDENCIA		EDAD	SEXO	TELEF.	FIRMA	E-MAIL (**)
						DISTRITO	PROVINCIA					
1	[Redacted]	[Redacted]	Comité Tambelombay	Presidente		Tambillo	Huamanga	45	X		[Redacted]	
2	[Redacted]	[Redacted]	Comité Ccecheca	Usuario		Tambillo	Huamanga	60	X		[Redacted]	
3	[Redacted]	[Redacted]	Comité Ccecheca	Usuario				67	X		[Redacted]	
4	[Redacted]	[Redacted]	Comité Ccecheca	Usuario				58	X		[Redacted]	
5	[Redacted]	[Redacted]	Ccecheca	Usuario				63	X		[Redacted]	
6	[Redacted]	[Redacted]	Ccecheca	Usuario				59	X		[Redacted]	
7	[Redacted]	[Redacted]	Ccecheca	Usuario		Tambillo	Huamanga	56	X		[Redacted]	
8	[Redacted]	[Redacted]	Ccecheca	Presidente Elicto				36	X		[Redacted]	
9	[Redacted]	[Redacted]	Comité Pacuaro	Presidente				34	X		[Redacted]	
10	[Redacted]	[Redacted]	Ccecheca	Usuario				33	X		[Redacted]	

(\*) Nota: Indicar que tipo de Público Objetivo son los participantes (autoridades, funcionarios, profesionales, técnicos, productores agrarios, otros)



FICHA DE REGISTRO DE ASISTENCIA

NOMBRE DEL EVENTO DE CAPACITACIÓN, TALLER, CURSO O VISITA TÉCNICA: Taller Consulta Programa Nacional de R.T.  
 LUGAR: Lugar de Inueneros - Distrito de Tambillo  
 FECHA: 28/12/2022

Sesión: .....  
 Horario: 4:30pm  
 7:30pm

N°	NOMBRES Y APELLIDOS	D.N.I.	INSTITUCION	CARGO	TIPO DE PÚBLICO OBJETIVO (1)	LUGAR DE PROCEDENCIA		EDAD	SEXO	TELEF.	FIRMA	E-MAIL (**)
						DISTRITO	PROVINCIA					
1	[Redacted]	[Redacted]	Comunidad Ccecheca	Comunero		Tambillo	Huamanga	63	X		[Redacted]	
2	[Redacted]	[Redacted]	Comité Ccecheca	Usuario		Tambillo	Huamanga	25	X		[Redacted]	
3	[Redacted]	[Redacted]	GGE Ccecheca	Presidente				33	X		[Redacted]	
4	[Redacted]	[Redacted]	Ccecheca	Usuario				39	X		[Redacted]	
5	[Redacted]	[Redacted]	Ccecheca	Usuario				68	X		[Redacted]	
6	[Redacted]	[Redacted]	Ccecheca	Usuario				40	X		[Redacted]	
7	[Redacted]	[Redacted]	Ccecheca	Usuario				54	X		[Redacted]	
8	[Redacted]	[Redacted]	Ccecheca	Usuario				41	X		[Redacted]	
9	[Redacted]	[Redacted]	Ccecheca	Usuario				27	X		[Redacted]	
10	[Redacted]	[Redacted]	Ccecheca	Usuario		Tambillo	Huamanga	29	X		[Redacted]	

(\*) Nota: Indicar que tipo de Público Objetivo son los participantes (autoridades, funcionarios, profesionales, técnicos, productores agrarios, otros)





FICHA DE REGISTRO DE ASISTENCIA

NOMBRE DEL EVENTO DE CAPACITACIÓN, TALLER, CURSO O VISITA TÉCNICA: Taller de Consulta Programa Nacional de R.T

Sesión: .....

LUGAR: Laguna Ramones Ceechca - distrito Tambillo

Horario: 4:30 pm

FECHA: 28/12/2022

7:30 pm

N°	NOMBRES Y APELLIDOS	D.N.I.	INSTITUCION	CARGO	TIPO DE PÚBLICO OBJETIVO (*)	LUGAR DE PROCEDENCIA		GRUPO ETARIO	EDAD	SEXO		TELEF.	FIRMA	E-MAIL (*)
						DISTRITO	PROVINCIA			BIEN	M			
1	Santiago Siles Gallo	1085345	Comité Ceechca	U. Suario		Tambillo	Huananga		53	X				
2	Maximina Paredo Collana	2828763	Cooperativa Tambillo	socio		Tambillo	Huananga		53	X				
3	Victor Huamán Saco	2820028	Comité Tambobamba	Presidente		Tambillo	Huananga		56	X				
4	Valterio Arevalo Simón	11413426	Comité Caccanan	Secretario		Tambillo	Huananga		28	X				
5	Alfonso Rondón Huamán	11161870	Comité Altoandino	Secretario		Tambillo	Huananga		29	X				
6	Alfonso Alberto Lopez Balleza	16014204	Comité Altoandino	Presidente		Tambillo	Huananga		30	X				
7	Alfonso Huamán Flores	2820343	MDT	aralde		Tambillo	Huananga		50	X				
8	Diego Medina Gomez Pacheco	11880140	Comisión Tambillo	Presidente		Tambillo	Huananga		29	X				
9	Samuel Paredo Saco Tamayo	11120657	Comité Violeta Velasquez	Secretario		Tambillo	Huananga		38	X				
10	Sotomayor Simón Paredo	2820412	Comisión Tambillo	Vice Presidente		Tambillo	Huananga		56	X				

(\*) Nota: Indicar que tipo de Público Objetivo son los participantes (autoridades, funcionarios, profesionales, técnicos, productores agrarios, etc.)



## CAJAMARCA

**LUGAR:** Centro Poblado Tual, distrito de Tual, provincia de Cajamarca, departamento Cajamarca.

**FECHA:** 27 de diciembre de 2022.

### EVIDENCIAS DE CONVOCATORIA

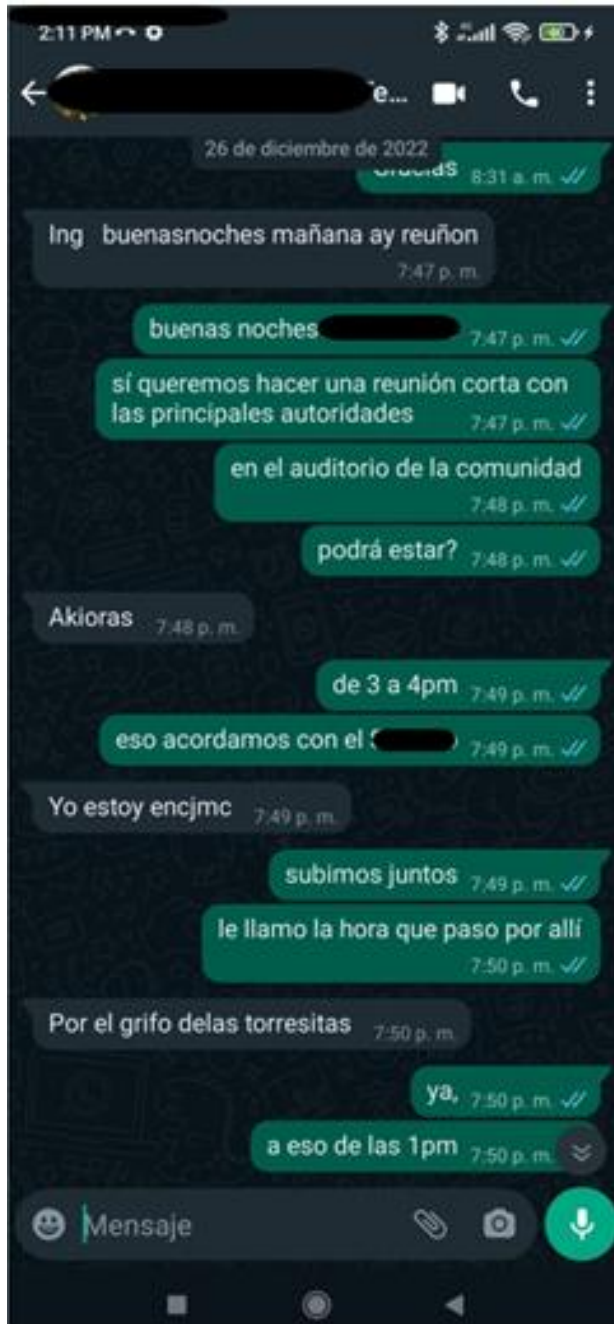



PERÚ

Ministerio de Desarrollo Agrario y Riego

Despacho Viceministerial de Desarrollo de Agricultura Familiar e Infraestructura Agraria y Riego

Programa Subsectorial de Irrigaciones



PERÚ

Ministerio de Desarrollo Agrario y Riego



PROGRAMA SUBSECTORIAL DE IRRIGACIONES

"Decenio de la Igualdad de oportunidades para mujeres y hombres"

"Año del Fortalecimiento de la Soberanía Nacional"

"Año del Bicentenario del Congreso de la República del Perú"

Firmado Digitalmente por:  
HELFGOTT  
CASTELLANOS Ernesto  
FAU 20414868216 hard  
Razón: Doy VB  
Cargo: JEFE - SUGOR  
Fecha: 23/12/2022 14:33:04

Lima, 23 de diciembre de 2022

**CARTA Nro 00193-2022-MIDAGRI-DVDAFIR/PSI-UGERT**

Señor (a)  
**DARÍO FLORES HERRERA**  
Presidente de Rondas campesinas del sector Tual  
Presente. -

**Asunto** : Invitación a la recepción de la obra: Tual Siempre Verde 02

Tengo el agrado de dirigirme a usted, para hacerle llegar nuestra cordial invitación a la recepción de la obra: "Mejoramiento del Servicio de agua a nivel parcelario con un sistema de riego tecnificado para el Grupo de Gestión Empresarial Tual Siempre Verde 02, centro poblado Tual, distrito de Cajamarca - provincia de Cajamarca - departamento de Cajamarca", que se desarrollará el día miércoles 28 y jueves 29 de diciembre del presente año.

Es propicia la ocasión para renovar los sentimientos de mi especial deferencia.

Atentamente,



Firmado Digitalmente por:  
HUAMAN HUAMANI Hugo  
Rollo FAU 20414868216 hard  
Razón: Soy el Autor del  
documento  
Cargo: JEFE - UGERT  
Fecha: 23/12/2022 14:35:56

**HUGO HUAMAN HUAMANI**  
**UNIDAD GERENCIAL DE RIEGO TECNIFICADO**  
**PROGRAMA SUBSECTORIAL DE IRRIGACIONES**

HHH/EHC  
CC.  
Adj.

CUT N°: 02702-2021-PSI

Av. República de Chile N° 485. Urb. Santa Beatriz, Jesús María - Lima  
T: (511) 424-4488  
www.gob.pe/psi



Gobierno del Peru

Esta es una copia auténtica imprimible de un documento electrónico archivado en el Programa Subsectorial de Irrigaciones, aplicando lo dispuesto por el Art. 25 de D.S. 070-2013-PCM y la Tercera Disposición Complementaria Final el D.S. 026-2016-PCM. Su autenticidad e integridad pueden ser contrastadas a través de la siguiente dirección web: <http://sisged.psi.gob.pe/Sisged/VisorDigital/> ingresando el código KLMN2OCHAC y el número de documento.



## REGISTROS FOTOGRÁFICOS





## LISTA DE ASISTENCIA

### FICHA DE REGISTRO DE ASISTENCIA

Nombre del evento, taller, capacitación o charla: ..... sesión: .....  
 Lugar: C.P. Fual Horario: 3 - 6pm Fecha: Martes 27 de diciembre 2022

N°	NOMBRES Y APELLIDOS	DNI	INSTITUCIÓN	CARGO	TIPO DE PUBLICO OBJETIVO	LUGAR DE PROCEDENCIA		GRADO DE INSTRUCCIÓN	EDAD		SEXO	TELEFONO	FIRMA	EMAIL
						DISTRITO	PROVINCIA		ANTES DE 18 AÑOS	DESPUES DE 18 AÑOS				
01	<del>XXXXXXXXXXXXXXXXXXXX</del>	<del>XXXXXXXXXX</del>	Coop. T. Z	presidenta		CAJAMARCA	Cajamarca	T		X	M	<del>XXXXXXXXXX</del>	<del>XXXXXXXXXX</del>	<del>XXXXXXXXXX</del>
02	<del>XXXXXXXXXXXXXXXXXXXX</del>	<del>XXXXXXXXXX</del>	Presidencia	Asistente Regional		Cajamarca	Cajamarca			X	F	<del>XXXXXXXXXX</del>	<del>XXXXXXXXXX</del>	<del>XXXXXXXXXX</del>
03	<del>XXXXXXXXXXXXXXXXXXXX</del>	<del>XXXXXXXXXX</del>	T. S. de la			C. I. M. C.	C. I. M. C.			X	M	<del>XXXXXXXXXX</del>	<del>XXXXXXXXXX</del>	<del>XXXXXXXXXX</del>
04	<del>XXXXXXXXXXXXXXXXXXXX</del>	<del>XXXXXXXXXX</del>	Presidencia	presidenta		C. P. Fual	Cajamarca			X	M	<del>XXXXXXXXXX</del>	<del>XXXXXXXXXX</del>	<del>XXXXXXXXXX</del>
05	<del>XXXXXXXXXXXXXXXXXXXX</del>	<del>XXXXXXXXXX</del>	comunidad			C. P. Fual	Cajamarca		X		F	<del>XXXXXXXXXX</del>	<del>XXXXXXXXXX</del>	<del>XXXXXXXXXX</del>

## CUSCO

**LUGAR:** Sector Pampallacta, distrito de Ollantaytambo, provincia de Urubamba, departamento Cusco.

**FECHA:** 28 de diciembre de 2022.

### EVIDENCIAS DE CONVOCATORIA

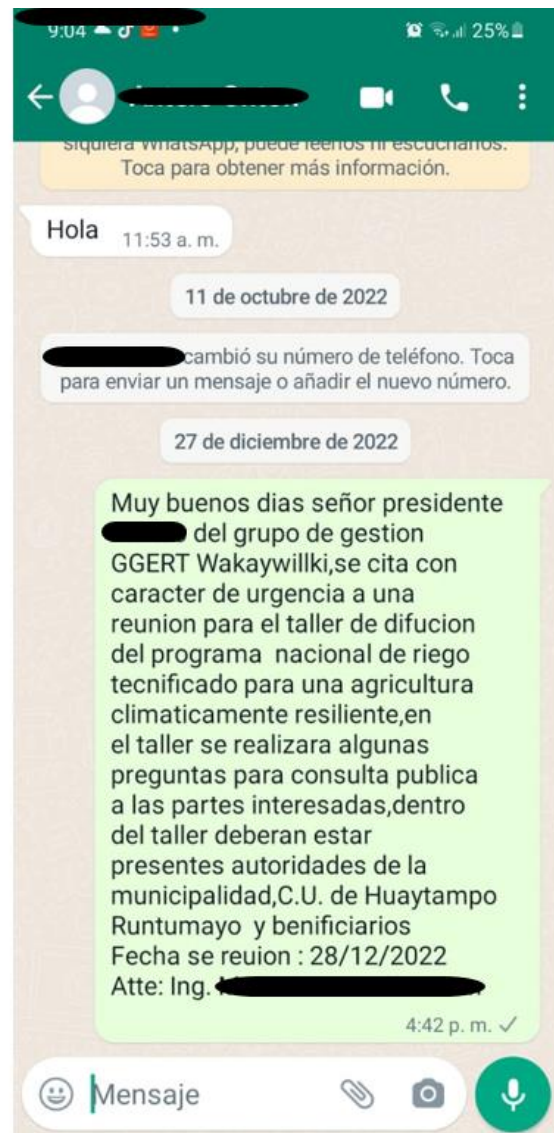
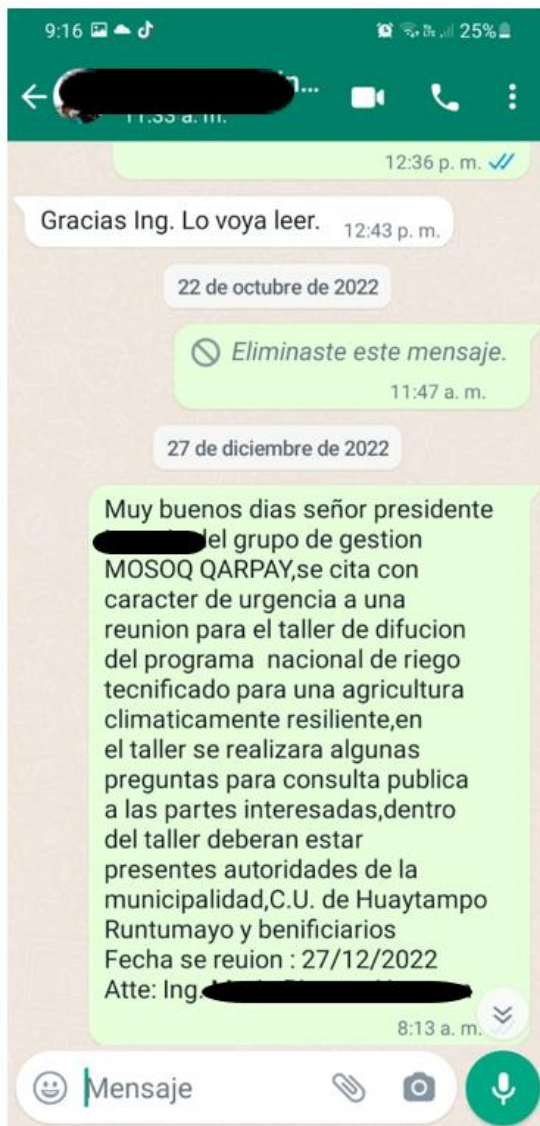

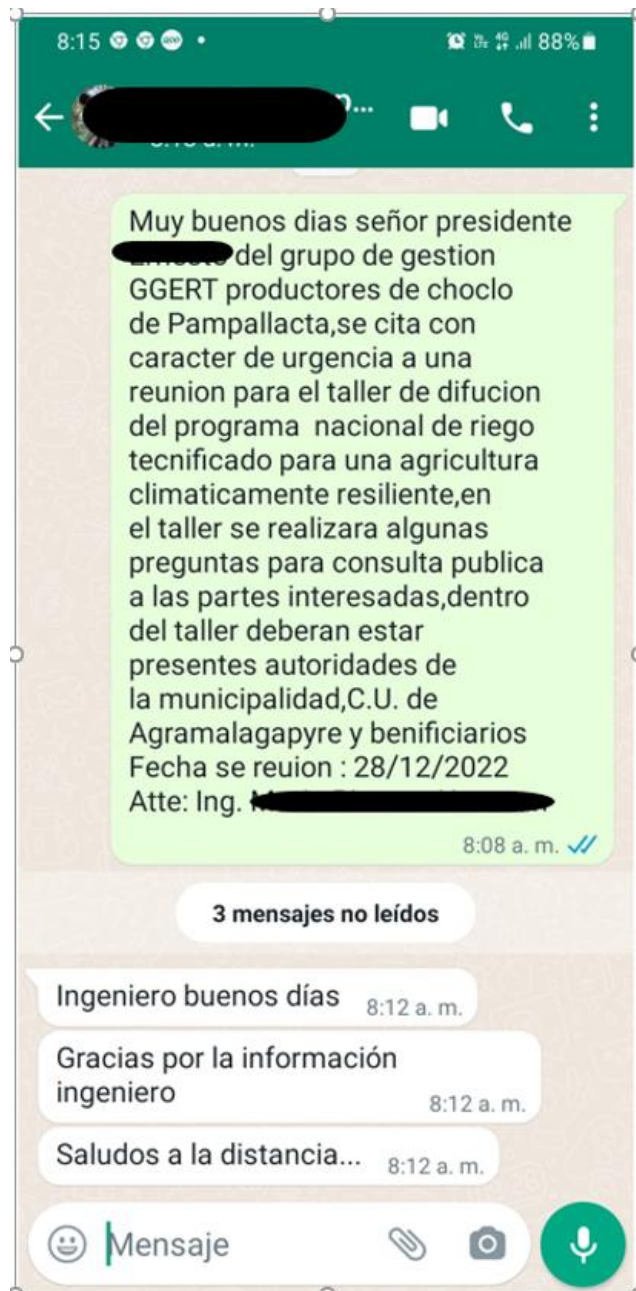



## REGISTROS FOTOGRÁFICOS





**LISTA DE ASISTENCIA**

**FICHA DE REGISTRO DE ASISTENCIA**

NOMBRE DE EVENTOS DE CAPACITACION TALLER, CURSO O CHARLA: MANEJO DE AGUAS - OBLIGATORIO  
 LUGAR: MANEJO DE AGUAS - OBLIGATORIO  
 FECHA: 28/12/2022

Sesión: 8:30 - 12:00  
 Horario: 8:30 - 12:00

N°	NOMBRES Y APELLIDOS	DNI	INSTITUCION	CARGO	TIPO DE PARTICIPACION	LUGAR DE PARTICIPACION		TIPO DE PARTICIPACION		TELÉFONO	FIRMA	E. MAR. (*)
						DISTRITO	PROVINCIA	A	B			
1	[REDACTED]	[REDACTED]	[REDACTED]	SOCIO	Asistencia	Asistencia					[REDACTED]	
2	[REDACTED]	[REDACTED]	[REDACTED]	SOCIO							[REDACTED]	
3	[REDACTED]	[REDACTED]	[REDACTED]	SOCIO							[REDACTED]	
4	[REDACTED]	[REDACTED]	[REDACTED]	SOCIO							[REDACTED]	
5	[REDACTED]	[REDACTED]	[REDACTED]	SOCIO							[REDACTED]	
6	[REDACTED]	[REDACTED]	[REDACTED]	SOCIO							[REDACTED]	
7	[REDACTED]	[REDACTED]	[REDACTED]	SOCIO							[REDACTED]	
8	[REDACTED]	[REDACTED]	[REDACTED]	SOCIO							[REDACTED]	
9	[REDACTED]	[REDACTED]	[REDACTED]	SOCIO							[REDACTED]	
10	[REDACTED]	[REDACTED]	[REDACTED]	SOCIO							[REDACTED]	
11	[REDACTED]	[REDACTED]	[REDACTED]	SOCIO							[REDACTED]	
12	[REDACTED]	[REDACTED]	[REDACTED]	SOCIO							[REDACTED]	

(\*) Nota: Indicar que tipo de Política Objetivo son los participantes (autoridades, funcionarios, profesionales, técnicos, productores agrarios, otros)  
 A = AUTORIDADES, F = FUNCIONARIOS, P = PROFESIONALES, T = TÉCNICOS, PA = PRODUCTORES AGRARIOS, O = OTROS  
 (\*\*) Nota: En el ítem observaciones consignar a las personas discapacitadas.

**FICHA DE REGISTRO DE ASISTENCIA**

NOMBRE DE EVENTOS DE CAPACITACION TALLER, CURSO O CHARLA: MANEJO DE AGUAS - OBLIGATORIO  
 LUGAR: MANEJO DE AGUAS - OBLIGATORIO  
 FECHA: 28/12/2022

Sesión: 8:30 - 12:00  
 Horario: 8:30 - 12:00

N°	NOMBRES Y APELLIDOS	DNI	INSTITUCION	CARGO	TIPO DE PARTICIPACION	LUGAR DE PARTICIPACION		TIPO DE PARTICIPACION		TELÉFONO	FIRMA	E. MAR. (*)
						DISTRITO	PROVINCIA	A	B			
1	[REDACTED]	[REDACTED]	[REDACTED]	SOCIO	Asistencia	Asistencia					[REDACTED]	
2	[REDACTED]	[REDACTED]	[REDACTED]	SOCIO							[REDACTED]	
3	[REDACTED]	[REDACTED]	[REDACTED]	SOCIO							[REDACTED]	
4	[REDACTED]	[REDACTED]	[REDACTED]	SOCIO							[REDACTED]	
5	[REDACTED]	[REDACTED]	[REDACTED]	SOCIO							[REDACTED]	
6	[REDACTED]	[REDACTED]	[REDACTED]	SOCIO							[REDACTED]	
7	[REDACTED]	[REDACTED]	[REDACTED]	SOCIO							[REDACTED]	
8	[REDACTED]	[REDACTED]	[REDACTED]	SOCIO							[REDACTED]	
9	[REDACTED]	[REDACTED]	[REDACTED]	SOCIO							[REDACTED]	
10	[REDACTED]	[REDACTED]	[REDACTED]	SOCIO							[REDACTED]	
11	[REDACTED]	[REDACTED]	[REDACTED]	SOCIO							[REDACTED]	
12	[REDACTED]	[REDACTED]	[REDACTED]	SOCIO							[REDACTED]	

(\*) Nota: Indicar que tipo de Política Objetivo son los participantes (autoridades, funcionarios, profesionales, técnicos, productores agrarios, otros)  
 A = AUTORIDADES, F = FUNCIONARIOS, P = PROFESIONALES, T = TÉCNICOS, PA = PRODUCTORES AGRARIOS, O = OTROS  
 (\*\*) Nota: En el ítem observaciones consignar a las personas discapacitadas.





FICHA DE REGISTRO DE ASISTENCIA



NOMBRE DE EVENTOS DE CAPACITACION TALLER, CURSO O CHALAR:

LUGAR: PAMPALLACTA - OLLANTAYTAMBO

Sesión:

Horario: 8:30 - 12:00

FECHA: 28/12/2022

N°	NOMBRES Y APELLIDOS	D.N.I.	INSTITUCION	CARGO	TIPO DE PARTICIPACION	LUGAR DE PROCEDENCIA		SEXO	EDAD	SESIÓN	TELÉF.	FOTIA	E-MAIL
						DISTRITO	PROVINCIA						
1	[Redacted]	[Redacted]		VICE PRESIDENTE		OLLANTAY TAMBO	OLLANTAY TAMBO	M		X	[Redacted]	[Redacted]	
2	[Redacted]	[Redacted]		SOCIA				M		X	[Redacted]	[Redacted]	
3	[Redacted]	[Redacted]		SOCIA				M		X	[Redacted]	[Redacted]	
4	[Redacted]	[Redacted]		SOCIO				M		X	[Redacted]	[Redacted]	
5	[Redacted]	[Redacted]		SOCIO				M		X	[Redacted]	[Redacted]	
6	[Redacted]	[Redacted]		SOCIO				M		X	[Redacted]	[Redacted]	
7	[Redacted]	[Redacted]		SOCIO				M		X	[Redacted]	[Redacted]	
8	[Redacted]	[Redacted]		SOCIO				M		X	[Redacted]	[Redacted]	
9	[Redacted]	[Redacted]		TECNICO				M		X	[Redacted]	[Redacted]	
10	[Redacted]	[Redacted]		SOCIO				M		X	[Redacted]	[Redacted]	

(\*) Nota: Indicar que tipo de PÉRMITE Objetivo son los participantes (autoridades, funcionarios, profesionales, técnicos, productores agrarios, otros)  
 A = AUTORIDADES, P = FUNCIONARIOS, P = PROFESIONALES, T = TÉCNICOS, PA = PRODUCTORES AGRARIOS, O = OTROS  
 (\*\*) Nota: En el ítem observaciones considerar a las personas discapacitadas.



FICHA DE REGISTRO DE ASISTENCIA



NOMBRE DE EVENTOS DE CAPACITACION TALLER, CURSO O CHALAR:

LUGAR: PAMPALLACTA - OLLANTAYTAMBO

Sesión:

Horario: 8:30 - 12:00

FECHA: 28/12/2022

N°	NOMBRES Y APELLIDOS	D.N.I.	INSTITUCION	CARGO	TIPO DE PARTICIPACION	LUGAR DE PROCEDENCIA		SEXO	EDAD	SESIÓN	TELÉF.	FOTIA	E-MAIL
						DISTRITO	PROVINCIA						
1	[Redacted]	[Redacted]		SOCIO		OLLANTAY TAMBO	OLLANTAY TAMBO	M		X	[Redacted]	[Redacted]	
2	[Redacted]	[Redacted]		SOCIA				M		X	[Redacted]	[Redacted]	
3	[Redacted]	[Redacted]		SOCIA				M		X	[Redacted]	[Redacted]	
4	[Redacted]	[Redacted]		TECNICO				M		X	[Redacted]	[Redacted]	
5	[Redacted]	[Redacted]		SOCIA				M		X	[Redacted]	[Redacted]	
6	[Redacted]	[Redacted]		SOCIO				M		X	[Redacted]	[Redacted]	
7	[Redacted]	[Redacted]		SOCIO				M		X	[Redacted]	[Redacted]	
8	[Redacted]	[Redacted]		SOCIO				M		X	[Redacted]	[Redacted]	
9	[Redacted]	[Redacted]		SOCIO				M		X	[Redacted]	[Redacted]	
10	[Redacted]	[Redacted]		SOCIO				M		X	[Redacted]	[Redacted]	

(\*) Nota: Indicar que tipo de PÉRMITE Objetivo son los participantes (autoridades, funcionarios, profesionales, técnicos, productores agrarios, otros)  
 A = AUTORIDADES, P = FUNCIONARIOS, P = PROFESIONALES, T = TÉCNICOS, PA = PRODUCTORES AGRARIOS, O = OTROS  
 (\*\*) Nota: En el ítem observaciones considerar a las personas discapacitadas.



FICHA DE REGISTRO DE ASISTENCIA



NOMBRE DE EVENTOS DE CAPACITACION TALLER, CURSO O CHARLA:

LUGAR: PAMPALLACTA - OLLANTAYTAJIBO

FECHA: 28/12/2022

Sesión:

Horario: 8:30 - 17:00

N°	NOMBRES Y APELLIDOS	DNI	INSTITUCION	CARGO	Categoría (según Ley 27122)	UBICACION DE PROCEDENCIA		SEXO	ESTADO CIVIL	ESTADO	TEL.F.	Firma	D. SUEL. (*)
						DISTRITO	PROVINCIA						
1	<del>XXXXXXXXXXXXXXXXXXXX</del>	<del>XXXXXXXXXX</del>		SOCIA		OLLANTAYTAJIBO	URUBAMBA						
2	<del>XXXXXXXXXXXXXXXXXXXX</del>	<del>XXXXXXXXXX</del>		SOCIA		OLLANTAYTAJIBO	URUBAMBA						
3	<del>XXXXXXXXXXXXXXXXXXXX</del>	<del>XXXXXXXXXX</del>		SOCIA		OLLANTAYTAJIBO	URUBAMBA						
4	<del>XXXXXXXXXXXXXXXXXXXX</del>	<del>XXXXXXXXXX</del>		SOCIA		OLLANTAYTAJIBO	URUBAMBA						
5	<del>XXXXXXXXXXXXXXXXXXXX</del>	<del>XXXXXXXXXX</del>		SOCIA		OLLANTAYTAJIBO	URUBAMBA						
6	<del>XXXXXXXXXXXXXXXXXXXX</del>	<del>XXXXXXXXXX</del>		SOCIA		OLLANTAYTAJIBO	URUBAMBA						
7	<del>XXXXXXXXXXXXXXXXXXXX</del>	<del>XXXXXXXXXX</del>		SOCIA		OLLANTAYTAJIBO	URUBAMBA						
8	<del>XXXXXXXXXXXXXXXXXXXX</del>	<del>XXXXXXXXXX</del>		SOCIA		OLLANTAYTAJIBO	URUBAMBA						
9	<del>XXXXXXXXXXXXXXXXXXXX</del>	<del>XXXXXXXXXX</del>		VICAL		OLLANTAYTAJIBO	URUBAMBA						
10	<del>XXXXXXXXXXXXXXXXXXXX</del>	<del>XXXXXXXXXX</del>		SOCIA		OLLANTAYTAJIBO	URUBAMBA						

(\*) Nota: Indicar que tipo de Pábulos Objeto son los participantes (autoridades, funcionarios, profesionales, técnicos, productores agrarios, otros)  
 A= AUTORIDADES, F= FUNCIONARIOS, P= PROFESIONALES, T= TÉCNICOS, PA= PRODUCTORES AGRARIOS, O= OTROS  
 (\*\*\*) Nota: En el ítem observaciones registrar a las personas discapacitadas.

**LUGAR:** Sector Piscacucho, distrito de Ollantaytambo, provincia de Urubamba, departamento Cusco.

**FECHA:** 30 de diciembre de 2022.

### EVIDENCIAS DE CONVOCATORIA

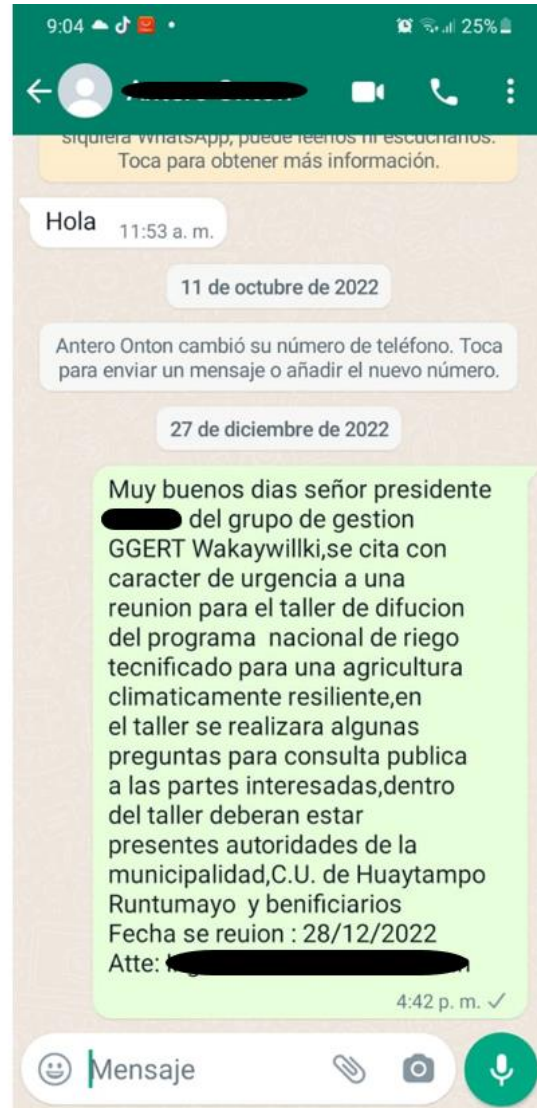
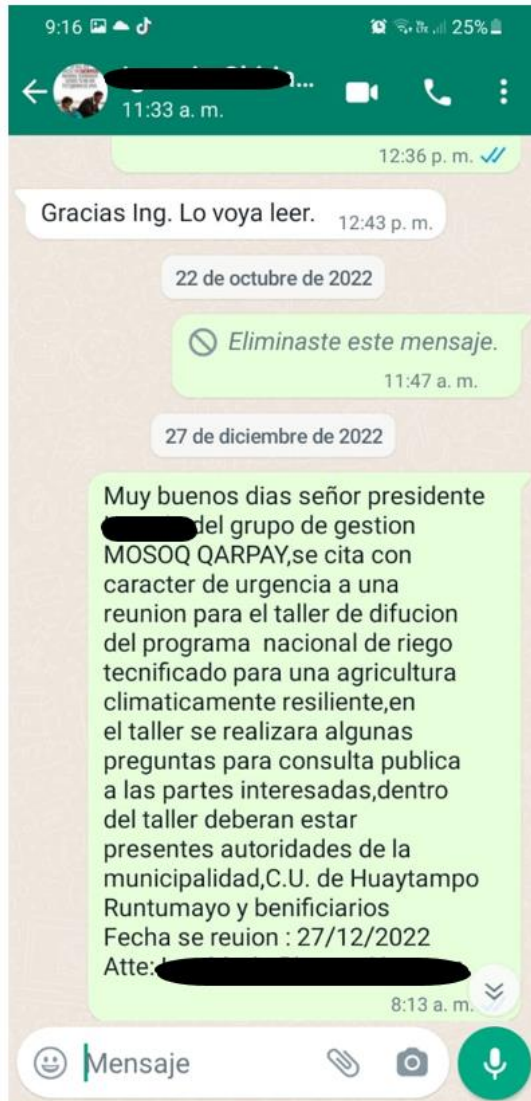





## REGISTROS FOTOGRÁFICOS





**LISTA DE ASISTENCIA**



FICHA DE REGISTRO DE ASISTENCIA



NOMBRE DE EVENTOS DE CAPACITACION TALLER, CURSO O CHALAR:

LUGAR: *Piscacucho - Ollantaytambo*

FECHA: *30/12/2022*

Sesión:

Horario: *9:30 - 12:30*

N°	NOMBRES Y APELLIDOS	D.N.I.	INSTITUCION	CARGO	TIPO DE PUBLICO OBJETIVO	LUGAR DE PROCEDENCIA		DISTRITO	PROVINCIA	D.E.P.	DISTRITO	PROVINCIA	TELÉF.	FIRMA	E. MAJ. (T°)
						DISTRITO	PROVINCIA								
1	<i>[Redacted]</i>	<i>[Redacted]</i>		<i>usuario</i>		<i>Ollantaytambo</i>	<i>Ollantaytambo</i>							<i>[Redacted]</i>	
2	<i>[Redacted]</i>	<i>[Redacted]</i>		<i>  </i>		<i>  </i>	<i>  </i>							<i>[Redacted]</i>	
3	<i>[Redacted]</i>	<i>[Redacted]</i>		<i>  </i>		<i>  </i>	<i>  </i>							<i>[Redacted]</i>	
4	<i>[Redacted]</i>	<i>[Redacted]</i>		<i>  </i>		<i>  </i>	<i>  </i>							<i>[Redacted]</i>	
5	<i>[Redacted]</i>	<i>[Redacted]</i>		<i>  </i>		<i>  </i>	<i>  </i>							<i>[Redacted]</i>	
6	<i>[Redacted]</i>	<i>[Redacted]</i>		<i>  </i>		<i>  </i>	<i>  </i>							<i>[Redacted]</i>	
7	<i>[Redacted]</i>	<i>[Redacted]</i>		<i>  </i>		<i>  </i>	<i>  </i>							<i>[Redacted]</i>	
8															
9															
10															

(\*) Nota: Indicar que tipo de Público Objetivo son los participantes (autoridades, funcionarios, profesionales, técnicos, productores agrarios, otros)  
 A = AUTORIDADES, F = FUNCIONARIOS, P = PROFESIONALES, T = TÉCNICOS, PA = PRODUCTORES AGRARIOS, O = OTROS  
 (\*\*) Nota: En el ítem observaciones considerar a las personas discapacitadas.



FICHA DE REGISTRO DE ASISTENCIA



NOMBRE DE EVENTOS DE CAPACITACION TALLER, CURSO O CHALAR:

LUGAR: *Piscacucho - Ollantaytambo*

FECHA: *30/12/2022*

Sesión:

Horario: *9:30 - 12:30*

N°	NOMBRES Y APELLIDOS	D.N.I.	INSTITUCION	CARGO	TIPO DE PUBLICO OBJETIVO	LUGAR DE PROCEDENCIA		DISTRITO	PROVINCIA	D.E.P.	DISTRITO	PROVINCIA	TELÉF.	FIRMA	E. MAJ. (T°)
						DISTRITO	PROVINCIA								
1	<i>[Redacted]</i>	<i>[Redacted]</i>		<i>usuaria</i>		<i>Ollantaytambo</i>	<i>Ollantaytambo</i>							<i>[Redacted]</i>	
2	<i>[Redacted]</i>	<i>[Redacted]</i>		<i>  </i>		<i>  </i>	<i>  </i>							<i>[Redacted]</i>	
3	<i>[Redacted]</i>	<i>[Redacted]</i>		<i>  </i>		<i>  </i>	<i>  </i>							<i>[Redacted]</i>	
4	<i>[Redacted]</i>	<i>[Redacted]</i>		<i>  </i>		<i>  </i>	<i>  </i>							<i>[Redacted]</i>	
5	<i>[Redacted]</i>	<i>[Redacted]</i>		<i>  </i>		<i>  </i>	<i>  </i>							<i>[Redacted]</i>	
6	<i>[Redacted]</i>	<i>[Redacted]</i>		<i>  </i>		<i>  </i>	<i>  </i>							<i>[Redacted]</i>	
7	<i>[Redacted]</i>	<i>[Redacted]</i>		<i>  </i>		<i>  </i>	<i>  </i>							<i>[Redacted]</i>	
8	<i>[Redacted]</i>	<i>[Redacted]</i>		<i>  </i>		<i>  </i>	<i>  </i>							<i>[Redacted]</i>	
9	<i>[Redacted]</i>	<i>[Redacted]</i>		<i>  </i>		<i>  </i>	<i>  </i>							<i>[Redacted]</i>	
10	<i>[Redacted]</i>	<i>[Redacted]</i>		<i>  </i>		<i>  </i>	<i>  </i>							<i>[Redacted]</i>	

(\*) Nota: Indicar que tipo de Público Objetivo son los participantes (autoridades, funcionarios, profesionales, técnicos, productores agrarios, otros)  
 A = AUTORIDADES, F = FUNCIONARIOS, P = PROFESIONALES, T = TÉCNICOS, PA = PRODUCTORES AGRARIOS, O = OTROS  
 (\*\*) Nota: En el ítem observaciones considerar a las personas discapacitadas.



FICHA DE REGISTRO DE ASISTENCIA



NOMBRE DE EVENTOS DE CAPACITACION TALLER, CURSO O CHALAR:

Sesión:

LUGAR:

Horario:

FECHA:

N°	NOMBRES Y APELLIDOS	D.N.I.	INSTITUCION	CARGO	Lugar de procedencia	LUGAR DE PROCEDENCIA		DISTRITO	PROVINCIA	DIF.	EDAD	MES	TELEF.	FIRMA	E-MAIL (*)
						DISTRITO	PROVINCIA								
1	<del>...</del>	<del>...</del>	<del>...</del>	<del>...</del>	<del>...</del>	<del>...</del>	<del>...</del>	<del>...</del>	<del>...</del>	<del>...</del>	<del>...</del>	<del>...</del>	<del>...</del>	<del>...</del>	<del>...</del>
2	<del>...</del>	<del>...</del>	<del>...</del>	<del>...</del>	<del>...</del>	<del>...</del>	<del>...</del>	<del>...</del>	<del>...</del>	<del>...</del>	<del>...</del>	<del>...</del>	<del>...</del>	<del>...</del>	<del>...</del>
3	<del>...</del>	<del>...</del>	<del>...</del>	<del>...</del>	<del>...</del>	<del>...</del>	<del>...</del>	<del>...</del>	<del>...</del>	<del>...</del>	<del>...</del>	<del>...</del>	<del>...</del>	<del>...</del>	<del>...</del>
4	<del>...</del>	<del>...</del>	<del>...</del>	<del>...</del>	<del>...</del>	<del>...</del>	<del>...</del>	<del>...</del>	<del>...</del>	<del>...</del>	<del>...</del>	<del>...</del>	<del>...</del>	<del>...</del>	<del>...</del>
5	<del>...</del>	<del>...</del>	<del>...</del>	<del>...</del>	<del>...</del>	<del>...</del>	<del>...</del>	<del>...</del>	<del>...</del>	<del>...</del>	<del>...</del>	<del>...</del>	<del>...</del>	<del>...</del>	<del>...</del>
6	<del>...</del>	<del>...</del>	<del>...</del>	<del>...</del>	<del>...</del>	<del>...</del>	<del>...</del>	<del>...</del>	<del>...</del>	<del>...</del>	<del>...</del>	<del>...</del>	<del>...</del>	<del>...</del>	<del>...</del>
7	<del>...</del>	<del>...</del>	<del>...</del>	<del>...</del>	<del>...</del>	<del>...</del>	<del>...</del>	<del>...</del>	<del>...</del>	<del>...</del>	<del>...</del>	<del>...</del>	<del>...</del>	<del>...</del>	<del>...</del>
8	<del>...</del>	<del>...</del>	<del>...</del>	<del>...</del>	<del>...</del>	<del>...</del>	<del>...</del>	<del>...</del>	<del>...</del>	<del>...</del>	<del>...</del>	<del>...</del>	<del>...</del>	<del>...</del>	<del>...</del>
9	<del>...</del>	<del>...</del>	<del>...</del>	<del>...</del>	<del>...</del>	<del>...</del>	<del>...</del>	<del>...</del>	<del>...</del>	<del>...</del>	<del>...</del>	<del>...</del>	<del>...</del>	<del>...</del>	<del>...</del>
10	<del>...</del>	<del>...</del>	<del>...</del>	<del>...</del>	<del>...</del>	<del>...</del>	<del>...</del>	<del>...</del>	<del>...</del>	<del>...</del>	<del>...</del>	<del>...</del>	<del>...</del>	<del>...</del>	<del>...</del>

(\*) Nota: Indicar que tipo de Público Objetivo son los participantes (autoridades, funcionarios, profesionales, técnicos, productores agrarios, otros)  
 A = AUTORIDADES, F = FUNCIONARIOS, P = PROFESIONALES, T = TÉCNICOS, PA = PRODUCTORES AGRARIOS, O = OTROS  
 (\*\*) Nota: En el ítem observaciones considerar a las personas discapacitadas.



Tierras

FICHA DE REGISTRO DE ASISTENCIA



NOMBRE DE EVENTOS DE CAPACITACION TALLER, CURSO O CHALAR:

Sesión:

LUGAR: Wakay Wilki - piscacucho - OLLANTAYTAQUI

Horario: 9:30 - 12:30

FECHA: 30/12/2022

N°	NOMBRES Y APELLIDOS	D.N.I.	INSTITUCION	CARGO	Lugar de procedencia	LUGAR DE PROCEDENCIA		DISTRITO	PROVINCIA	DIF.	EDAD	MES	TELEF.	FIRMA	E-MAIL (*)
						DISTRITO	PROVINCIA								
1	<del>Roberto...</del>	<del>...</del>	<del>...</del>	usuario	<del>...</del>	<del>...</del>	<del>...</del>	<del>...</del>	<del>...</del>	<del>...</del>	<del>...</del>	<del>...</del>	<del>...</del>	<del>...</del>	<del>...</del>
2	<del>Frank...</del>	<del>...</del>	<del>...</del>	usuario	<del>...</del>	<del>...</del>	<del>...</del>	<del>...</del>	<del>...</del>	<del>...</del>	<del>...</del>	<del>...</del>	<del>...</del>	<del>...</del>	<del>...</del>
3	<del>Carsten...</del>	<del>...</del>	<del>...</del>	usuario	<del>...</del>	<del>...</del>	<del>...</del>	<del>...</del>	<del>...</del>	<del>...</del>	<del>...</del>	<del>...</del>	<del>...</del>	<del>...</del>	<del>...</del>
4	<del>Carlos...</del>	<del>...</del>	<del>...</del>	usuario	<del>...</del>	<del>...</del>	<del>...</del>	<del>...</del>	<del>...</del>	<del>...</del>	<del>...</del>	<del>...</del>	<del>...</del>	<del>...</del>	<del>...</del>
5	<del>...</del>	<del>...</del>	<del>...</del>	usuario	<del>...</del>	<del>...</del>	<del>...</del>	<del>...</del>	<del>...</del>	<del>...</del>	<del>...</del>	<del>...</del>	<del>...</del>	<del>...</del>	<del>...</del>
6	<del>...</del>	<del>...</del>	<del>...</del>	usuario	<del>...</del>	<del>...</del>	<del>...</del>	<del>...</del>	<del>...</del>	<del>...</del>	<del>...</del>	<del>...</del>	<del>...</del>	<del>...</del>	<del>...</del>
7	<del>...</del>	<del>...</del>	<del>...</del>	usuario	<del>...</del>	<del>...</del>	<del>...</del>	<del>...</del>	<del>...</del>	<del>...</del>	<del>...</del>	<del>...</del>	<del>...</del>	<del>...</del>	<del>...</del>
8	<del>...</del>	<del>...</del>	<del>...</del>	usuario	<del>...</del>	<del>...</del>	<del>...</del>	<del>...</del>	<del>...</del>	<del>...</del>	<del>...</del>	<del>...</del>	<del>...</del>	<del>...</del>	<del>...</del>
9	<del>...</del>	<del>...</del>	<del>...</del>	usuario	<del>...</del>	<del>...</del>	<del>...</del>	<del>...</del>	<del>...</del>	<del>...</del>	<del>...</del>	<del>...</del>	<del>...</del>	<del>...</del>	<del>...</del>
10	<del>...</del>	<del>...</del>	<del>...</del>	usuario	<del>...</del>	<del>...</del>	<del>...</del>	<del>...</del>	<del>...</del>	<del>...</del>	<del>...</del>	<del>...</del>	<del>...</del>	<del>...</del>	<del>...</del>

(\*) Nota: Indicar que tipo de Público Objetivo son los participantes (autoridades, funcionarios, profesionales, técnicos, productores agrarios, otros)  
 A = AUTORIDADES, F = FUNCIONARIOS, P = PROFESIONALES, T = TÉCNICOS, PA = PRODUCTORES AGRARIOS, O = OTROS  
 (\*\*) Nota: En el ítem observaciones considerar a las personas discapacitadas.



FICHA DE REGISTRO DE ASISTENCIA



NOMBRE DE EVENTOS DE CAPACITACION TALLER, CURSO O CHALAR:

LUGAR: PISCACUCHO - OLLANTAYTAMBO

Sección: 9:30 - 12:30

FECHA: 30/12/2022

N°	NOMBRES Y APELLIDOS	D.N.I.	INSTITUCION	CARGO	TIPO DE BENEFICARIO (AUTORIDAD)	LUGAR DE PROCEDENCIA		EDAD	SEXO	TELÉF.	FIRMA	E. MAIL (*)
						DISTRITO	PROVINCIA					
1	Ana Maria Nora Baca	85921143	Usuari			OLLANTAYTAMBO	URUBU					
2	Fernando Espinoza Baca	85315849	''			OLLANTAYTAMBO	URUBU					
3	Luciana Conde Huamani	24493521	''			OLLANTAYTAMBO	URUBU					
4	Dorotea Payona Gordillo	85180451	''			OLLANTAYTAMBO	URUBU					
5	Blasimir/Blasimir Capcha	85317095	''			OLLANTAYTAMBO	URUBU					
6	Edoardo Payona Rivera	25018275	''			OLLANTAYTAMBO	URUBU					
7	Andrés Payona Rivera	85180396	''			OLLANTAYTAMBO	URUBU					
8	Andrés Payona Rivera	85180396	''			OLLANTAYTAMBO	URUBU					
9	Andrés Payona Rivera	85180396	''			OLLANTAYTAMBO	URUBU					
10	Andrés Payona Rivera	85180396	''			OLLANTAYTAMBO	URUBU					

(\*) Nota: Indicar que tipo de Público Objetivo son los participantes (autoridades, funcionarios, profesionales, técnicos, productores agrarios, otros)  
 A = AUTORIDADES, F = FUNCIONARIOS, P = PROFESIONALES, T = TÉCNICOS, PA = PRODUCTORES AGRARIOS, O = OTROS  
 (\*\*) Nota: En el ítem observaciones considerar a las personas discapacitadas.



FICHA DE REGISTRO DE ASISTENCIA



NOMBRE DE EVENTOS DE CAPACITACION TALLER, CURSO O CHALAR:

LUGAR: PISCACUCHO - OLLANTAYTAMBO

Sección: 9:30 - 12:30

FECHA: 30/12/2022

N°	NOMBRES Y APELLIDOS	D.N.I.	INSTITUCION	CARGO	TIPO DE BENEFICARIO (AUTORIDAD)	LUGAR DE PROCEDENCIA		EDAD	SEXO	TELÉF.	FIRMA	E. MAIL (*)
						DISTRITO	PROVINCIA					
1	Juan Pedro Salla Baca	85180396	Comunidad	Presidente		OLLANTAYTAMBO	URUBU					
2	Miriam Salla Baca	85180396	Comunidad	Comunidad		OLLANTAYTAMBO	URUBU					
3	Rafael Salla Baca	85180396	Comunidad	Fiscal		OLLANTAYTAMBO	URUBU					
4	Miriam Salla Baca	85180396	Comunidad	Comunidad		OLLANTAYTAMBO	URUBU					
5	Miriam Salla Baca	85180396	Comunidad	Comunidad		OLLANTAYTAMBO	URUBU					
6	Miriam Salla Baca	85180396	Comunidad	Comunidad		OLLANTAYTAMBO	URUBU					
7	Miriam Salla Baca	85180396	Comunidad	Comunidad		OLLANTAYTAMBO	URUBU					
8	Miriam Salla Baca	85180396	Comunidad	Comunidad		OLLANTAYTAMBO	URUBU					
9	Miriam Salla Baca	85180396	Comunidad	Comunidad		OLLANTAYTAMBO	URUBU					
10	Miriam Salla Baca	85180396	Comunidad	Comunidad		OLLANTAYTAMBO	URUBU					

(\*) Nota: Indicar que tipo de Público Objetivo son los participantes (autoridades, funcionarios, profesionales, técnicos, productores agrarios, otros)  
 A = AUTORIDADES, F = FUNCIONARIOS, P = PROFESIONALES, T = TÉCNICOS, PA = PRODUCTORES AGRARIOS, O = OTROS  
 (\*\*) Nota: En el ítem observaciones considerar a las personas discapacitadas.





**FICHA DE REGISTRO DE ASISTENCIA**



NOMBRE DE EVENTOS DE CAPACITACION TALLER, CURSO O CHALAR:

LUGAR: *Piscaccedes - ollantaytambo.*

FECHA: *30/12/2022*

Sesión:

Horario: *9:30 - 12:30*

N°	NOMBRES Y APELLIDOS	D.N.I.	INSTITUCION	CARGO	TIPO DE PARTICIPANTE (según Objetivo)	LUGAR DE PROCEDENCIA		EDAD	SEXO	TELÉF.	FIRMA	E-MAIL
						DISTRITO	PROVINCIA					
1	<del>Benjamin...</del>	<del>25312577</del>	CC			ollanta	ollanta			<del>98442323</del>	<del>[Signature]</del>	
2	<del>Maribel...</del>	<del>25312577</del>	CC							<del>98442323</del>	<del>[Signature]</del>	
3	<del>Armando...</del>	<del>25317777</del>	CC			ollanta	ollanta			<del>98442323</del>	<del>[Signature]</del>	
4	<del>Adolfo...</del>	<del>10824444</del>				ollanta	ollanta			<del>98442323</del>	<del>[Signature]</del>	
5	<del>MARIO...</del>	<del>25312577</del>	CC	presidente		ollanta	ollanta			<del>98442323</del>	<del>[Signature]</del>	
6	<del>Gen...</del>	<del>24916557</del>								<del>98442323</del>	<del>[Signature]</del>	
7	<del>Yara...</del>	<del>25328462</del>	C.C.			ollanta	ollanta			<del>98442323</del>	<del>[Signature]</del>	
8	<del>Julia...</del>	<del>10824444</del>	CC			ollanta	ollanta			<del>98442323</del>	<del>[Signature]</del>	
9	<del>Roberto...</del>	<del>25312577</del>	CC			O.	O.			<del>98442323</del>	<del>[Signature]</del>	
10	<del>Eloa...</del>	<del>10824444</del>	C.C.			O.	O.			<del>98442323</del>	<del>[Signature]</del>	

(\*) Nota: Indicar que tipo de Público Objetivo son los participantes (autoridades, funcionarios, profesionales, técnicos, productores agrarios, otros)  
 A= AUTORIDADES, F= FUNCIONARIOS, P=PROFESIONALES, T= TÉCNICOS, PA= PRODUCTORES AGRARIOS, O= OTROS  
 (\*\*) Nota: En el ítem observaciones considerar a las personas discapacitadas.



**FICHA DE REGISTRO DE ASISTENCIA**



NOMBRE DE EVENTOS DE CAPACITACION TALLER, CURSO O CHALAR:

LUGAR: *Piscaccedes - ollantaytambo.*

FECHA: *30/12/2022*

Sesión:

Horario: *9:30 - 12:30*

N°	NOMBRES Y APELLIDOS	D.N.I.	INSTITUCION	CARGO	TIPO DE PARTICIPANTE (según Objetivo)	LUGAR DE PROCEDENCIA		EDAD	SEXO	TELÉF.	FIRMA	E-MAIL
						DISTRITO	PROVINCIA					
1	<del>María...</del>	<del>25328462</del>		USUARIO		ollanta	ollanta			<del>98442323</del>	<del>[Signature]</del>	
2	<del>Maribel...</del>	<del>25312577</del>		USUARIO		ollanta	ollanta			<del>98442323</del>	<del>[Signature]</del>	
3	<del>Gen...</del>	<del>24916557</del>		USUARIO		ollanta	ollanta			<del>98442323</del>	<del>[Signature]</del>	
4	<del>Julia...</del>	<del>10824444</del>		USUARIO						<del>98442323</del>	<del>[Signature]</del>	
5	<del>Roberto...</del>	<del>25312577</del>		USUARIO						<del>98442323</del>	<del>[Signature]</del>	
6	<del>Wilber...</del>	<del>10824444</del>	Piscaccedes	USUARIO		ollanta	ollanta			<del>98442323</del>	<del>[Signature]</del>	
7	<del>Roberto...</del>	<del>25312577</del>		USUARIO		O.	O.			<del>98442323</del>	<del>[Signature]</del>	
8	<del>Roberto...</del>	<del>25328462</del>		USUARIO		O.	O.			<del>98442323</del>	<del>[Signature]</del>	
9	<del>Roberto...</del>	<del>25312577</del>		USUARIO		O.	O.			<del>98442323</del>	<del>[Signature]</del>	
10	<del>Roberto...</del>	<del>25312577</del>		USUARIO		O.	O.			<del>98442323</del>	<del>[Signature]</del>	

(\*) Nota: Indicar que tipo de Público Objetivo son los participantes (autoridades, funcionarios, profesionales, técnicos, productores agrarios, otros)  
 A= AUTORIDADES, F= FUNCIONARIOS, P=PROFESIONALES, T= TÉCNICOS, PA= PRODUCTORES AGRARIOS, O= OTROS  
 (\*\*) Nota: En el ítem observaciones considerar a las personas discapacitadas.



**LUGAR:** Local comunal Sapallanga, distrito de Sapallanga, provincia de Huancayo, departamento Junín.  
**FECHA:** 27 de diciembre de 2022.

**EVIDENCIAS DE CONVOCATORIA**



Huancayo, 23 de diciembre de 2022

**OFICIO Nro. 0049-2022-MIDAGRI-DVDAFIR/PSI-UGZH**

Señor (a)  
**ADOLFO PEREZ GABRIEL**  
 PRESIDENTE  
 COMUNIDAD CAMPESINA DE LA PUNTA  
 Presente -

**Asunto :** Invitación al Taller de PRESENTACIÓN DE LOS ALCANCES DEL PROGRAMA NACIONAL DE RIEGO TECNIFICADO PARA UNA AGRICULTURA CLIMATICAMENTE RESILIENTE Y CONSULTA DE LOS INSTRUMENTOS DE GESTION AMBIENTAL Y SOCIAL

Es grato dirigirme a usted para saludarlo cordialmente a nombre de la Unidad de Gestión Zonal Huancayo del Programa Subsectorial de Irrigaciones – PSI, y manifestarle que en el marco de los lineamientos del Ministerio de Desarrollo Agrario y Riego MIDAGRI, nuestra Entidad, ha elaborado el PROGRAMA NACIONAL DE RIEGO TECNIFICADO PARA UNA AGRICULTURA CLIMATICAMENTE RESILIENTE, con el fin de atender la demanda del uso eficiente del agua a nivel parcelario en nuestras regiones del Centro del país; por ello, estamos realizando reuniones de socialización sobre los objetivos, características y alcances del Programa, asimismo, realizar las consultas sobre los lineamientos establecidos de gestión ambiental y social, así como recoger sus aportes en cuanto a los beneficios, riesgos e impactos.

En tal sentido, invitamos a usted, a ser participe de este taller a desarrollarse el día martes 27 de diciembre del presente, a horas 4:00pm en el Local Comunal de Sapallanga, solicitándole tenga a bien extender esta invitación a sus delegados de su ámbito.

Seguros de contar con su valioso aporte, quedo de usted reiterando las muestras de mi especial consideración.

Atentamente,



**NOEMI MONTES SIFOROSO**  
 UNIDAD DE GESTION ZONAL HUANCAYO  
 PROGRAMA SUBSECTORIAL DE IRRIGACIONES

MAG/In  
 CC  
 AG

CUT N°: 07898-2022-PS

Av. República de Chile N° 485, Urb. Santa Beatriz, Jesús María - Lima  
 T: (511) 428-4488  
 www.mda.gob.pe



Huancayo, 23 de diciembre de 2022

**OFICIO Nro. 0050-2022-MIDAGRI-DVDAFIR/PSI-UGZH**

Señor (a)  
**HUMBERTO AYRE ROJAS**  
 REPRESENTANTE  
 GRUPO DE GESTIÓN EMPRESARIAL SAPALLANGA  
 Presente -

**Asunto :** Invitación al Taller de PRESENTACIÓN DE LOS ALCANCES DEL PROGRAMA NACIONAL DE RIEGO TECNIFICADO PARA UNA AGRICULTURA CLIMATICAMENTE RESILIENTE Y CONSULTA DE LOS INSTRUMENTOS DE GESTION AMBIENTAL Y SOCIAL

Es grato dirigirme a usted para saludarlo cordialmente a nombre de la Unidad de Gestión Zonal Huancayo del Programa Subsectorial de Irrigaciones – PSI, y manifestarle que en el marco de los lineamientos del Ministerio de Desarrollo Agrario y Riego MIDAGRI, nuestra Entidad, ha elaborado el PROGRAMA NACIONAL DE RIEGO TECNIFICADO PARA UNA AGRICULTURA CLIMATICAMENTE RESILIENTE, con el fin de atender la demanda del uso eficiente del agua a nivel parcelario en nuestras regiones del Centro del país; por ello, estamos realizando reuniones de socialización sobre los objetivos, características y alcances del Programa, asimismo, realizar las consultas sobre los lineamientos establecidos de gestión ambiental y social, así como recoger sus aportes en cuanto a los beneficios, riesgos e impactos.

En tal sentido, invitamos muy cordialmente a usted, a ser participe de este taller a desarrollarse el día 28 de diciembre del presente, a horas 4:00pm en el Local Comunal de Sapallanga, solicitándole tenga a bien extender esta invitación a sus directivos de sus sectores que conforman el Grupo de Gestión de su ámbito.

Seguros de contar con su valioso aporte, quedo de usted reiterando las muestras de mi especial consideración.

Atentamente,



**NOEMI MONTES SIFOROSO**  
 UNIDAD DE GESTION ZONAL HUANCAYO  
 PROGRAMA SUBSECTORIAL DE IRRIGACIONES

MAG/In  
 CC  
 AG



Huancayo, 23 de diciembre de 2022

**OFICIO Nro 00653-2022-MIDAGRI-DVDAFIR/PSI-UGZH**

Señor (a)  
**ING. SUSY RIVERA CALLUPE**  
 OFICINA AGRARIA DE SAPALLANGA  
 DIRECTORA(E)

**Asunto :** Invitación al Taller de PRESENTACIÓN DE LOS ALCANCES DEL PROGRAMA NACIONAL DE RIEGO TECNIFICADO PARA UNA AGRICULTURA CLIMATICAMENTE RESILIENTE Y CONSULTA DE LOS INSTRUMENTOS DE GESTION AMBIENTAL Y SOCIAL

Es grato dirigirme a usted para saludarla cordialmente a nombre de la Unidad de Gestión Zonal Huancayo del Programa Subsectorial de Irrigaciones – PSI, y manifestarle que en el marco de los lineamientos del Ministerio de Desarrollo Agrario y Riego MIDAGRI, nuestra Entidad, ha elaborado el PROGRAMA NACIONAL DE RIEGO TECNIFICADO PARA UNA AGRICULTURA CLIMATICAMENTE RESILIENTE, con el fin de atender la demanda del uso eficiente del agua a nivel parcelario en nuestras regiones del Centro del país; por ello, estamos realizando reuniones de socialización sobre los objetivos, características y alcances del Programa, asimismo, realizar las consultas sobre los lineamientos establecidos de gestión ambiental y social.

En tal sentido, invitamos a usted, a ser participe de este taller a desarrollarse el día martes 27 de diciembre del presente, a horas 4:00pm en el Local Comunal de Sapallanga.

Seguros de contar con su valioso aporte, quedo de usted reiterando las muestras de mi especial consideración.

Atentamente,

**=NMONTE=**



**NOEMI MONTES SIFOROSO**  
 UNIDAD DE GESTION ZONAL HUANCAYO  
 PROGRAMA SUBSECTORIAL DE IRRIGACIONES

MAG/In  
 CC  
 AG

CUT N°: 07898-2022-PS

Av. República de Chile N° 485, Urb. Santa Beatriz, Jesús María - Lima



MAG/In  
 CC  
 AG

CUT N°: 07898-2022-PS



Huancayo, 23 de diciembre de 2022  
**OFICIO Nro. 00043-2022-MIDAGRI-DVDAFIR/PSI-UGZH**

Señor (a)  
**MIGUEL ANGEL PAITAN SOTO**  
 ALCALDE  
 MUNICIPALIDAD DISTRITAL DE SAPALLANGA  
**Presente** -

**Asunto** : INVITACIÓN AL TALLER DE PRESENTACIÓN DE LOS ALCANCES DEL PROGRAMA NACIONAL DE RIEGO TECNIFICADO PARA UNA AGRICULTURA CLIMATICAMENTE RESILIENTE Y CONSULTA DE LOS INSTRUMENTOS DE GESTIÓN AMBIENTAL Y SOCIAL.

Es grato dirigirme a usted para saludarlo cordialmente a nombre de la Unidad de Gestión Zonal Huancayo del Programa Subsectorial de Irrigaciones – PSI, y manifestarle que en el marco de los lineamientos del Ministerio de Desarrollo Agrario y Riego MIDAGRI, nuestra Entidad, ha elaborado el PROGRAMA NACIONAL DE RIEGO TECNIFICADO PARA UNA AGRICULTURA CLIMATICAMENTE RESILIENTE, con el fin de atender la demanda del uso eficiente del agua a nivel parcelario en nuestras regiones del Centro del país; por ello, estamos realizando reuniones de socialización sobre los objetivos, características y alcances del Programa, asimismo, realizar las consultas sobre los lineamientos establecidos de gestión ambiental y social, así como recoger sus aportes en cuanto a los beneficios, riesgos e impactos.

En tal sentido, le hacemos una cordial invitación a usted, a ser participe de este taller a desarrollarse el día martes 27 de diciembre del presente, a horas 4:00pm en el Local Comunal de Sapallanga, solicitándole tenga a bien extender esta invitación a sus funcionarios y/o profesionales que estime por conveniente, a fin de coadyuvar en el desarrollo de la agricultura del Distrito de Sapallanga.

Seguros de contar con su valioso aporte, quedo de usted reiterando las muestras de mi especial consideración.  
 Atentamente,

**PSI**  
 Unidad de Gestión Zonal Huancayo  
 Programa Subsectorial de Irrigaciones



Huancayo, 23 de diciembre de 2022  
**OFICIO Nro. 00047-2022-MIDAGRI-DVDAFIR/PSI-UGZH**

Señor (a)  
**MERLINO REMUZO CARHUANCHO**  
 PRESIDENTE  
 COMUNIDAD CAMPESINA DE SAPALLANGA  
**Presente** -

**Asunto** : Invitación al Taller de PRESENTACIÓN DE LOS ALCANCES DEL PROGRAMA NACIONAL DE RIEGO TECNIFICADO PARA UNA AGRICULTURA CLIMATICAMENTE RESILIENTE Y CONSULTA DE LOS INSTRUMENTOS DE GESTIÓN AMBIENTAL Y SOCIAL.

Es grato dirigirme a usted para saludarlo cordialmente a nombre de la Unidad de Gestión Zonal Huancayo del Programa Subsectorial de Irrigaciones – PSI, y manifestarle que en el marco de los lineamientos del Ministerio de Desarrollo Agrario y Riego MIDAGRI, nuestra Entidad, ha elaborado el PROGRAMA NACIONAL DE RIEGO TECNIFICADO PARA UNA AGRICULTURA CLIMATICAMENTE RESILIENTE, con el fin de atender la demanda del uso eficiente del agua a nivel parcelario en nuestras regiones del Centro del país; por ello, estamos realizando reuniones de socialización sobre los objetivos, características y alcances del Programa, asimismo, realizar las consultas sobre los lineamientos establecidos de gestión ambiental y social, así como recoger sus aportes en cuanto a los beneficios, riesgos e impactos.

En tal sentido, agradeciéndole de antemano su apoyo con la disponibilidad de su Local Comunal, invitamos a usted a ser participe de este taller a desarrollarse el día martes 27 de diciembre del presente, a horas 4:00pm en el Local Comunal de Sapallanga, solicitándole tenga a bien extender esta invitación a sus delegados de su ámbito.

Seguros de contar con su valioso aporte, quedo de usted reiterando las muestras de mi especial consideración.  
 Atentamente,

**PSI**  
 Unidad de Gestión Zonal Huancayo  
 Programa Subsectorial de Irrigaciones

NMS/76  
 CC  
 3-8



Huancayo, 23 de diciembre de 2022  
**OFICIO Nro. 00046-2022-MIDAGRI-DVDAFIR/PSI-UGZH**

Señor (a)  
**HUMBERTO AYRE ROJAS**  
 PRESIDENTE  
 COMISIÓN DE USUARIOS DE AGUA DE RIEGO SAPALLANGA  
**Presente** -

**Asunto** : INVITACIÓN AL TALLER DE PRESENTACIÓN DE LOS ALCANCES DEL PROGRAMA NACIONAL DE RIEGO TECNIFICADO PARA UNA AGRICULTURA CLIMATICAMENTE RESILIENTE Y CONSULTA DE LOS INSTRUMENTOS DE GESTIÓN AMBIENTAL Y SOCIAL.

Es grato dirigirme a usted para saludarlo cordialmente a nombre de la Unidad de Gestión Zonal Huancayo del Programa Subsectorial de Irrigaciones – PSI, y manifestarle que en el marco de los lineamientos del Ministerio de Desarrollo Agrario y Riego MIDAGRI, nuestra Entidad, ha elaborado el PROGRAMA NACIONAL DE RIEGO TECNIFICADO PARA UNA AGRICULTURA CLIMATICAMENTE RESILIENTE, con el fin de atender la demanda del uso eficiente del agua a nivel parcelario en nuestras regiones del Centro del país; por ello, estamos realizando reuniones de socialización sobre los objetivos, características y alcances del Programa, asimismo, realizar las consultas sobre los lineamientos establecidos de gestión ambiental y social, así como recoger sus aportes en cuanto a los beneficios, riesgos e impactos.

En tal sentido, invitamos a usted, a ser participe de este taller a desarrollarse el día martes 27 de diciembre del presente, a horas 4:00pm en el Local Comunal de Sapallanga, solicitándole tenga a bien extender esta invitación a sus comités de usuarios de agua de riego de su ámbito.

Seguros de contar con su valioso aporte, quedo de usted reiterando las muestras de mi especial consideración.  
 Atentamente,

**PSI**  
 Unidad de Gestión Zonal Huancayo  
 Programa Subsectorial de Irrigaciones

NMS/76



Huancayo, 23 de diciembre de 2022  
**OFICIO Nro. 00044-2022-MIDAGRI-DVDAFIR/PSI-UGZH**

Señor (a)  
**EDGAR SARMIENTO GUTIERREZ**  
 REPRESENTANTES  
 ASOCIACIÓN DE FLORICULTORES DE SAPALLANGA  
**Presente** -

**Asunto** : INVITACIÓN AL TALLER DE PRESENTACIÓN DE LOS ALCANCES DEL PROGRAMA NACIONAL DE RIEGO TECNIFICADO PARA UNA AGRICULTURA CLIMATICAMENTE RESILIENTE Y CONSULTA DE LOS INSTRUMENTOS DE GESTIÓN AMBIENTAL Y SOCIAL.

Es grato dirigirme a usted para saludarlo cordialmente a nombre de la Unidad de Gestión Zonal Huancayo del Programa Subsectorial de Irrigaciones – PSI, y manifestarle que en el marco de los lineamientos del Ministerio de Desarrollo Agrario y Riego MIDAGRI, nuestra Entidad, ha elaborado el PROGRAMA NACIONAL DE RIEGO TECNIFICADO PARA UNA AGRICULTURA CLIMATICAMENTE RESILIENTE, con el fin de atender la demanda del uso eficiente del agua a nivel parcelario en nuestras regiones del Centro del país; por ello, estamos realizando reuniones de socialización sobre los objetivos, características y alcances del Programa, asimismo, realizar las consultas sobre los lineamientos establecidos de gestión ambiental y social, así como recoger sus aportes en cuanto a los beneficios, riesgos e impactos.

En tal sentido, le hacemos una cordial invitación a usted, a ser participe de este taller a desarrollarse el día martes 27 de diciembre del presente, a horas 4:00pm en el Local Comunal de Sapallanga, solicitándole tenga a bien extender esta invitación a sus socios/asocias líderes que estime por conveniente.

Seguros de contar con su valioso aporte, quedo de usted reiterando las muestras de mi especial consideración.  
 Atentamente,

**PSI**  
 Unidad de Gestión Zonal Huancayo  
 Programa Subsectorial de Irrigaciones

NMS/76



Huancayo, 23 de diciembre de 2022

**OFICIO Nro. 00040-2022-MIDAGRI-DVDAFIR/PSI-UGZH**

Señor (a)  
**EUSEBIA SARMIENTO VILA**  
EMPREENDEDORA EN FLORICULTURA

Presente -

**Asunto :** INVITACIÓN AL TALLER DE PRESENTACIÓN DE LOS ALCANCES DEL PROGRAMA NACIONAL DE RIEGO TECNIFICADO PARA UNA AGRICULTURA CLIMATICAMENTE RESILIENTE Y CONSULTA DE LOS INSTRUMENTOS DE GESTIÓN AMBIENTAL Y SOCIAL.

Es grato dirigirme a usted para saludarlo cordialmente a nombre de la Unidad de Gestión Zonal Huancayo del Programa Subsectorial de Irrigaciones – PSI, y manifestarle que en el marco de los lineamientos del Ministerio de Desarrollo Agrario y Riego MIDAGRI, nuestra Entidad, ha elaborado el PROGRAMA NACIONAL DE RIEGO TECNIFICADO PARA UNA AGRICULTURA CLIMATICAMENTE RESILIENTE, con el fin de atender la demanda del uso eficiente del agua a nivel parcelario en nuestras regiones del Centro del país; por ello, estamos realizando reuniones de socialización sobre los objetivos, características y alcances del Programa, asimismo, realizar las consultas sobre los lineamientos establecidos de gestión ambiental y social, así como recoger sus aportes en cuanto a los beneficios, riesgos e impactos.

En tal sentido, le hacemos una cordial invitación a usted, a ser participe de este taller a desarrollarse el día martes 27 de diciembre del presente, a horas 4:00pm en el Local Comunal de Sapallanga, solicitándole tenga a bien extender esta invitación a sus representantes que conforman su consorcio.

Seguros de contar con su valioso aporte, quedo de usted reiterando las muestras de mi especial consideración.

Atentamente,

Fondo Regimentero por MONTES  
RUC: 2011890216  
Razon Social: A. N. M. S.  
Calle: 2011 - Huancayo  
Fecha: 2012/02/18/2014

**NOEMI MONTES SINFOROSO**  
UNIDAD DE GESTION ZONAL HUANCAYO  
PROGRAMA SUBSECTORIAL DE IRRIGACIONES

NMS/vj



Huancayo, 23 de diciembre de 2022

**OFICIO Nro. 055-2022-MIDAGRI-DVDAFIR/PSI-UGZH**

Señor (a)  
**ALBERTO RAMOS CRISTOBAL**  
JUNTA DE USUARIOS DEL SECTOR HIDRAULICO MENOR MANTARO CLASE A PRESIDENTE

Presente -

**Asunto :** Invitación al Taller de PRESENTACIÓN DE LOS ALCANCES DEL PROGRAMA NACIONAL DE RIEGO TECNIFICADO PARA UNA AGRICULTURA CLIMATICAMENTE RESILIENTE Y CONSULTA DE LOS INSTRUMENTOS DE GESTIÓN AMBIENTAL Y SOCIAL.

Es grato dirigirme a usted para saludarlo cordialmente a nombre de la Unidad de Gestión Zonal Huancayo del Programa Subsectorial de Irrigaciones – PSI, y manifestarle que en el marco de los lineamientos del Ministerio de Desarrollo Agrario y Riego MIDAGRI, nuestra Entidad, ha elaborado el PROGRAMA NACIONAL DE RIEGO TECNIFICADO PARA UNA AGRICULTURA CLIMATICAMENTE RESILIENTE, con el fin de atender la demanda del uso eficiente del agua a nivel parcelario en nuestras regiones del Centro del país; por ello, estamos realizando reuniones de socialización sobre los objetivos, características y alcances del Programa, asimismo, realizar las consultas sobre los lineamientos establecidos de gestión ambiental y social, así como recoger sus aportes en cuanto a los beneficios, riesgos e impactos.

En tal sentido, invitamos a usted, a ser participe de este taller a desarrollarse el día martes 27 de diciembre del presente, a horas 4:00pm en el Local Comunal de Sapallanga.

Seguros de contar con su valioso aporte, quedo de usted reiterando las muestras de mi especial consideración.

Atentamente,

**«NMONTES»**  
  
Fondo Regimentero por MONTES  
RUC: 2011890216  
Razon Social: A. N. M. S.  
Calle: 2011 - Huancayo  
Fecha: 2012/02/18/2014

**NOEMI MONTES SINFOROSO**  
UNIDAD DE GESTION ZONAL HUANCAYO  
PROGRAMA SUBSECTORIAL DE IRRIGACIONES

NMS/vj  
CC:  
AL



Huancayo, 23 de diciembre de 2022

**OFICIO Nro. 00038-2022-MIDAGRI-DVDAFIR/PSI-UGZH**

Señor (a)  
**FIDEL SICHA QUISPE**  
PRESIDENTE  
CONSORCIO 5 ESTRELLAS LA PUNTA  
Presente -

**Asunto :** INVITACIÓN AL TALLER DE PRESENTACIÓN DE LOS ALCANCES DEL PROGRAMA NACIONAL DE RIEGO TECNIFICADO PARA UNA AGRICULTURA CLIMATICAMENTE RESILIENTE Y CONSULTA DE LOS INSTRUMENTOS DE GESTIÓN AMBIENTAL Y SOCIAL.

Es grato dirigirme a usted para saludarlo cordialmente a nombre de la Unidad de Gestión Zonal Huancayo del Programa Subsectorial de Irrigaciones – PSI, y manifestarle que en el marco de los lineamientos del Ministerio de Desarrollo Agrario y Riego MIDAGRI, nuestra Entidad, ha elaborado el PROGRAMA NACIONAL DE RIEGO TECNIFICADO PARA UNA AGRICULTURA CLIMATICAMENTE RESILIENTE, con el fin de atender la demanda del uso eficiente del agua a nivel parcelario en nuestras regiones del Centro del país; por ello, estamos realizando reuniones de socialización sobre los objetivos, características y alcances del Programa, asimismo, realizar las consultas sobre los lineamientos establecidos de gestión ambiental y social, así como recoger sus aportes en cuanto a los beneficios, riesgos e impactos.

En tal sentido, le hacemos una cordial invitación a usted, a ser participe de este taller a desarrollarse el día martes 27 de diciembre del presente, a horas 4:00pm en el Local Comunal de Sapallanga, solicitándole tenga a bien extender esta invitación a sus representantes que conforman su consorcio.

Seguros de contar con su valioso aporte, quedo de usted reiterando las muestras de mi especial consideración.

Atentamente,

Fondo Regimentero por MONTES  
RUC: 2011890216  
Razon Social: A. N. M. S.  
Calle: 2011 - Huancayo  
Fecha: 2012/02/18/2014

**NOEMI MONTES SINFOROSO**  
UNIDAD DE GESTION ZONAL HUANCAYO  
PROGRAMA SUBSECTORIAL DE IRRIGACIONES

NMS/vj  
CC:  
AL



Huancayo, 23 de diciembre de 2022

**OFICIO Nro. 00041-2022-MIDAGRI-DVDAFIR/PSI-UGZH**

Señor (a)  
**ANSELMO NAZARENO MATOS**  
REPRESENTANTE  
ASOCIACION DE CUYEROS DE SAPALLANGA  
Presente -

**Asunto :** INVITACIÓN AL TALLER DE PRESENTACIÓN DE LOS ALCANCES DEL PROGRAMA NACIONAL DE RIEGO TECNIFICADO PARA UNA AGRICULTURA CLIMATICAMENTE RESILIENTE Y CONSULTA DE LOS INSTRUMENTOS DE GESTIÓN AMBIENTAL Y SOCIAL.

Es grato dirigirme a usted para saludarlo cordialmente a nombre de la Unidad de Gestión Zonal Huancayo del Programa Subsectorial de Irrigaciones – PSI, y manifestarle que en el marco de los lineamientos del Ministerio de Desarrollo Agrario y Riego MIDAGRI, nuestra Entidad, ha elaborado el PROGRAMA NACIONAL DE RIEGO TECNIFICADO PARA UNA AGRICULTURA CLIMATICAMENTE RESILIENTE, con el fin de atender la demanda del uso eficiente del agua a nivel parcelario en nuestras regiones del Centro del país; por ello, estamos realizando reuniones de socialización sobre los objetivos, características y alcances del Programa, asimismo, realizar las consultas sobre los lineamientos establecidos de gestión ambiental y social, así como recoger sus aportes en cuanto a los beneficios, riesgos e impactos.

En tal sentido, le hacemos una cordial invitación a usted, a ser participe de este taller a desarrollarse el día martes 27 de diciembre del presente, a horas 4:00pm en el Local Comunal de Sapallanga, solicitándole tenga a bien extender esta invitación a sus socios/socias líderes que estime por conveniente.

Seguros de contar con su valioso aporte, quedo de usted reiterando las muestras de mi especial consideración.

Atentamente,

Fondo Regimentero por MONTES  
RUC: 2011890216  
Razon Social: A. N. M. S.  
Calle: 2011 - Huancayo  
Fecha: 2012/02/18/2014

**NOEMI MONTES SINFOROSO**  
UNIDAD DE GESTION ZONAL HUANCAYO  
PROGRAMA SUBSECTORIAL DE IRRIGACIONES

NMS/vj



Decenio de la Igualdad de oportunidades para mujeres y hombres  
"Año del Fortalecimiento de la Soberanía Nacional"  
"Año del Bicentenario del Congreso de la República del Perú"

Huancayo, 23 de diciembre de 2022

**OFICIO Nro 00054-2022-MIDAGRI-DVDAFIR/PSI-UGZH**

Señor (a)  
**ING. RODNEY VENTOCILLA ALDERETE**  
DIRECCIÓN GENERAL DE GESTIÓN TERRITORIAL MIDAGRI  
GESTOR TERRITORIAL JUNIN  
**Presente.-**

**Asunto :** Invitación al Taller de PRESENTACIÓN DE LOS ALCANCES DEL PROGRAMA NACIONAL DE RIEGO TECNIFICADO PARA UNA AGRICULTURA CLIMATICAMENTE RESILIENTE Y CONSULTA DE LOS INSTRUMENTOS DE GESTIÓN AMBIENTAL Y SOCIAL.

Es grato dirigirme a usted para saludarlo cordialmente a nombre de la Unidad de Gestión Zonal Huancayo del Programa Subsectorial de Irrigaciones – PSI, y manifestarle que en el marco de los lineamientos del Ministerio de Desarrollo Agrario y Riego MIDAGRI, nuestra Entidad, ha elaborado el PROGRAMA NACIONAL DE RIEGO TECNIFICADO PARA UNA AGRICULTURA CLIMATICAMENTE RESILIENTE, con el fin de atender la demanda del uso eficiente del agua a nivel parcelario en nuestras regiones del Centro del país; por ello, estamos realizando reuniones de socialización sobre los objetivos, características y alcances del Programa, asimismo, realizar las consultas sobre los lineamientos establecidos de gestión ambiental y social, así como recoger sus aportes en cuanto a los beneficios, riegos e impactos.

En tal sentido, invitamos a usted, a ser participe de este taller a desarrollarse el día martes 27 de diciembre del presente, a horas 4:00pm en el Local Comunal de Sapallanga.

Seguros de contar con su valioso aporte, quedo de usted reiterando las muestras de mi especial consideración.

Atentamente,

Formado Digitalmente por:  
**PSI**  
Firma Digitalizada por:  
NOMBRE: NOEMI MONTES SINFOROSO  
DNI: 80000000  
Razon Social: Unidad de Gestión Zonal Huancayo  
Cargo: UGZH  
Fecha: 2022/12/23 10:24:24  
**NOEMI MONTES SINFOROSO**  
UNIDAD DE GESTIÓN ZONAL HUANCAYO  
PROGRAMA SUBSECTORIAL DE IRRIGACIONES

NMI/UGZH  
CC  
AG

CUF N°: 07899-2022-PU



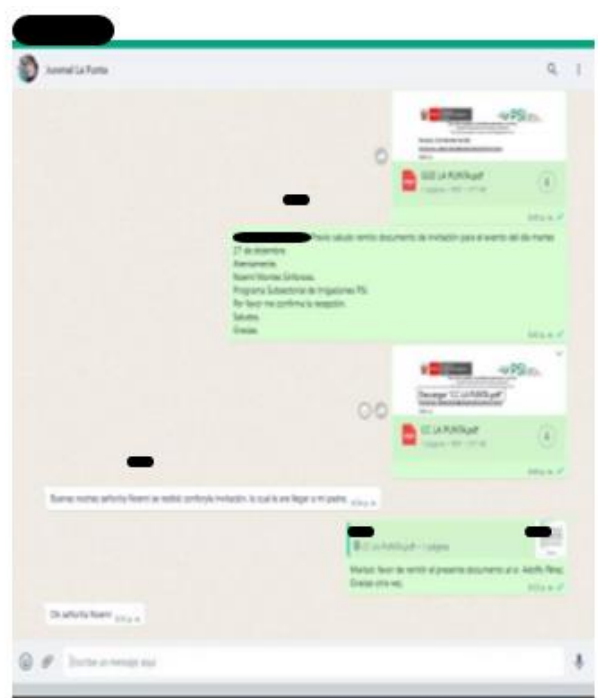

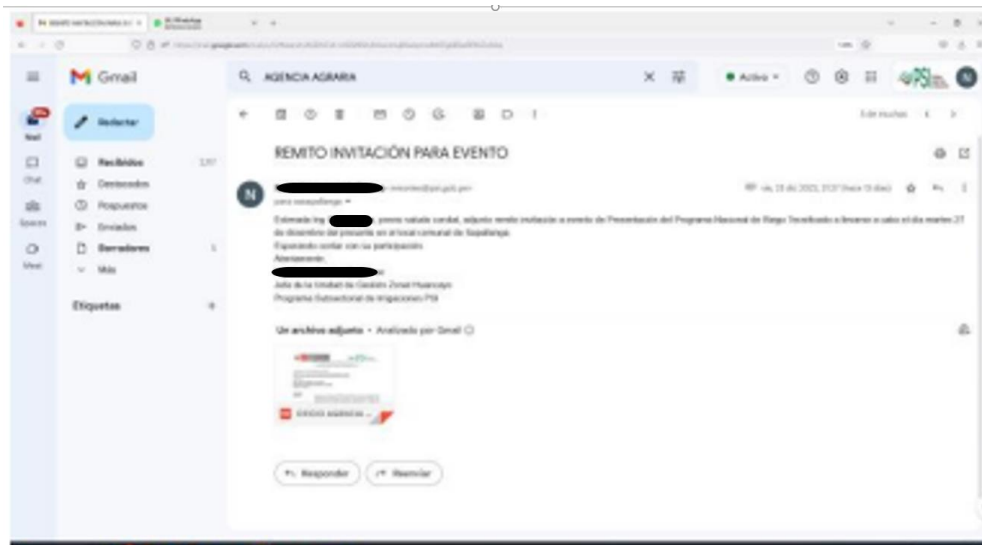

## REGISTROS FOTOGRÁFICOS





**LISTA DE ASISTENCIA**

**FICHA DE REGISTRO DE ASISTENCIA**

NOMBRE DEL EVENTO DE CAPACITACIÓN, TALLER, CURSO O VISITA TÉCNICA: Taller de Presentación y Consulta de Estrategias de Intervención Programa Maca Rio  
 LUGAR: Local Comunal Sapallanga - Huancayo. Fecha: 27/12/2022  
 Hora: 4:00pm - 7pm.

N°	NOMBRES Y APELLIDOS	D.N.I.	INSTITUCION	CARGO	TIPO DE PARTICIPACION	LUGAR DE PROCEDENCIA		DIA	HORA	EDAD	SEXO	TELEF.	FIRMA	E-MAIL (*)
						DISTRITO	PROVINCIA							
1	[Redacted]	441527	Presidente	Presidente	Participante	Sapallanga	Hyo	X	X	X	X		[Redacted]	
2	[Redacted]	524204	Municipalidad	Asesor	Participante	Sapallanga	Hyo	X	X	X	X		[Redacted]	
3	[Redacted]	777143	Vocal	Comite San Pedro	Participante	Sapallanga	Hyo	X	X	X	X		[Redacted]	
4	[Redacted]	777143	Comite San Pedro	Presidente	Participante	Sapallanga	Hyo	X	X	X	X		[Redacted]	
5	[Redacted]	777143	Comite San Pedro	Presidente	Participante	Sapallanga	Hyo	X	X	X	X		[Redacted]	
6	[Redacted]	777143	Comite San Pedro	Presidente	Participante	Sapallanga	Hyo	X	X	X	X		[Redacted]	
7	[Redacted]	777143	Comite San Pedro	Presidente	Participante	Sapallanga	Hyo	X	X	X	X		[Redacted]	
8	[Redacted]	777143	Comite San Pedro	Presidente	Participante	Sapallanga	Hyo	X	X	X	X		[Redacted]	
9	[Redacted]	777143	Comite San Pedro	Presidente	Participante	Sapallanga	Hyo	X	X	X	X		[Redacted]	
10	[Redacted]	777143	Comite San Pedro	Presidente	Participante	Sapallanga	Hyo	X	X	X	X		[Redacted]	

(\*) Nota: Indicar que tipo de Público Objetivo son los participantes (autoridades, funcionarios, profesionales, técnicos, productores agrarios, otros)  
 A = AUTORIDADES, F = FUNCIONARIOS, P = PROFESIONALES, T = TÉCNICOS, PA = PRODUCTORES AGRARIOS, O = OTROS  
 (\*\*) Nota: En el ítem observaciones considerar a las personas discapacitadas.



**FICHA DE REGISTRO DE ASISTENCIA**

NOMBRE DEL EVENTO DE CAPACITACIÓN, TALLER, CURSO O VISITA TÉCNICA: Taller de Presentación y Consulta de Estrategias de Intervención del Programa Nacional R.T.  
 LUGAR: Local Comunal Sapallanga - Huancayo. Fecha: 27/12/2022  
 Hora: 4:00pm - 7:00pm.

N°	NOMBRES Y APELLIDOS	D.N.I.	INSTITUCION	CARGO	TIPO DE PARTICIPACION	LUGAR DE PROCEDENCIA		DIA	HORA	EDAD	SEXO	TELEF.	FIRMA	E-MAIL (*)
						DISTRITO	PROVINCIA							
1	[Redacted]	777143	F.U. S.H.A	Presidente	Participante	Sapallanga	Hyo	X	X	X	X		[Redacted]	
2	[Redacted]	777143	COMITE D. R. S. SAPALLANGA	Presidente	Participante	Sapallanga	Hyo	X	X	X	X		[Redacted]	
3	[Redacted]	777143	Comite San Pedro	Vocal	Participante	Sapallanga	Hyo	X	X	X	X		[Redacted]	
4	[Redacted]	777143	Comite San Pedro	Presidente	Participante	Sapallanga	Hyo	X	X	X	X		[Redacted]	
5	[Redacted]	777143	Comite San Pedro	Presidente	Participante	Sapallanga	Hyo	X	X	X	X		[Redacted]	
6	[Redacted]	777143	Comite San Pedro	Presidente	Participante	Sapallanga	Hyo	X	X	X	X		[Redacted]	
7	[Redacted]	777143	Comite San Pedro	Presidente	Participante	Sapallanga	Hyo	X	X	X	X		[Redacted]	
8	[Redacted]	777143	Comite San Pedro	Presidente	Participante	Sapallanga	Hyo	X	X	X	X		[Redacted]	
9	[Redacted]	777143	Comite San Pedro	Presidente	Participante	Sapallanga	Hyo	X	X	X	X		[Redacted]	
10	[Redacted]	777143	Comite San Pedro	Presidente	Participante	Sapallanga	Hyo	X	X	X	X		[Redacted]	

(\*) Nota: Indicar que tipo de Público Objetivo son los participantes (autoridades, funcionarios, profesionales, técnicos, productores agrarios, otros)  
 A = AUTORIDADES, F = FUNCIONARIOS, P = PROFESIONALES, T = TÉCNICOS, PA = PRODUCTORES AGRARIOS, O = OTROS  
 (\*\*) Nota: En el ítem observaciones considerar a las personas discapacitadas.







**FICHA DE REGISTRO DE ASISTENCIA**

NOMBRE DEL EVENTO DE CAPACITACIÓN, TALLER, CURSO O VISITA TÉCNICA: Taller de presentación y Consulta de Estrategias de Intervención del Programa Nacional de R.T  
 LUGAR: Local Comunal Sapallanga - Huancaayo Hora: 4 pm - 7:00 pm  
 FECHA: 27/01/2022

N°	NOMBRES Y APELLIDOS	D.N.I.	INSTITUCIÓN	CARGO	TIPO DE PARTICIPANTE (AUTORIDAD)	LUGAR DE PROCEDENCIA		SESIÓN	ESADO	SEIJO	TELÉF.	FIRMA	E. VAL. (*)
						DISTRITO	PROVINCIA						
1	<del>Jenny Sarmiento Soto</del>	<del>20091148</del>	Comité Central	Vocal		Sapallanga	Hyo		X	X		<del>[Signature]</del>	
2	<del>[Name]</del>	<del>[DNI]</del>	Equipo Técnico			Sapall.	Hyo		X	X		<del>[Signature]</del>	
3	<del>[Name]</del>	<del>[DNI]</del>	Municipalidad	e/ker		Sapall.	Hyo		X	X		<del>[Signature]</del>	
4	<del>[Name]</del>	<del>[DNI]</del>	MOS	Equip. ACTUAL DE		SAPALL	Hyo	X	X	X		<del>[Signature]</del>	
5													
6													
7													
8													
9													
10													



(\*) Nota: Indicar que tipo de Público Objetivo son los participantes (autoridades), funcionario, profesionales, técnicos, productores agrarios, otros)  
 A = AUTORIDADES, F = FUNCIONARIOS, P = PROFESIONALES, T = TÉCNICOS, PA = PRODUCTORES AGRARIOS, O = OTROS  
 (\*\*) Nota: En el ítem observaciones considerar a las personas discapacitadas.

## LISTA DE PREGUNTAS FACILITADORAS PARA LA CONSULTA PUBLICA

### I. TEMAS SOCIALES CONSULTADOS

#### 1. *Plan de Participación de las Partes Interesadas*

- ¿Por qué han decidido participar en el proyecto?
- ¿Cuáles son los principales beneficios del Proyecto? Y ¿Cómo lo beneficiaría a ustedes?
- ¿Por qué algunos agricultores no tienen interés de participar?
- ¿Cree usted que el riego tecnificado le permitirá mejorar sus ingresos?, ¿Por qué?
- ¿El riego tecnificado es suficiente para mejorar sus ingresos o requiere de otro tipo de servicio?, ¿Cuáles y que tipo de servicio se requiere?
- ¿Consideran ustedes que sus organizaciones son fuertes, débiles?, ¿Por qué?
- ¿Considera importante la participación de mujeres de sus grupos (GGRT, Organizaciones de Usuarios de Agua, Asociaciones de Productores, Cooperativas Agrarias, otras organizaciones civiles)? Por qué?
- ¿Conocen ustedes organizaciones donde las mujeres cumplen un rol importante?, Por qué es importante?, ¿Qué función cumplen?

#### 2. *Disponibilidad voluntaria de terreno*

- ¿Considera que podrían existir obstáculos para la formalización (actas o documentos de donación, compraventa u otros) para la disponibilidad del terreno donde se realizaran las obras comunes, como el reservorio, desarenador, captación o cámara de carga?
- ¿Existe una actitud positiva de parte de los integrantes del GGRT para superar cualquier obstáculo, que se presente e impida o bloquee la realización del Proyecto?

#### 3. *Gestión laboral*

- ¿Considera que debe existir oportunidad equitativa entre H y M para participar como mano de obra durante la etapa de construcción?, ¿por qué?
- ¿Considera usted que los miembros del GGRT, tiene una adecuada valoración y respeto por la mujer? Que permita ejerza un control social ante cualquier acto negativo a su dignidad y seguridad, ¿Cómo harían funcionar dicho control durante el desarrollo del Proyecto?

#### 4. *Participación de pueblos indígenas*

- ¿Cuáles son las prácticas ancestrales en sus comunidades campesinas en relación al manejo de la tierra y el agua?
- ¿Cuáles son los principales conflictos durante el manejo del agua de riego?
- ¿Los proyectos de riego tecnificado afectan la disponibilidad del agua en los demás miembros de la CC.CC?
- ¿Según ustedes, existen en su comunidad campesina personas consideradas vulnerables como, por ejemplo: personas con alguna discapacidad, personas analfabetas, personas quechua hablantes con dificultades para entender el español? ¿Qué sugiere para incluirlos durante el Proyecto, para recibir información de interés para ellos, para que hagan conocer sus opiniones, inquietudes, temores en relación al Proyecto?
- Existe en su comunidad jóvenes hombres y mujeres interesados en asumir responsabilidades relacionadas con el proyecto durante las obras o durante el proceso de capacitación y asistencia técnica?

## II. TEMAS AMBIENTALES CONSULTADOS

### 5. *Reservorios*

- ¿Conoce algún incidente relacionado con el reservorio que utiliza los grupos de riego? Por ejemplo: ahogamiento, caída de animales, etc.
- Nombrar las medidas de gestión de riesgos y peligros inherentes a los reservorios y consultar a la comunidad: ¿Cree Ud. que estas medidas son suficientes para evitar o mitigar los posibles impactos o riesgos relacionados a la construcción y operación del reservorio?

### 6. *Riesgos, buenas prácticas, capacitaciones*

- ¿Cree que el proyecto podría causar algún daño ambiental al sitio donde se implementará?
- ¿Estaría dispuesto a dejar de utilizar productos químicos y empezar a usar productos naturales para el control de plagas y mejoramiento de cultivos?
- ¿Qué riesgos o peligros cree Usted que podrían generarse hacia su comunidad o su familia a causa de la implementación y operación del sistema de riego tecnificado?
- ¿Cree Ud. que la ruptura del reservorio que alimenta el sistema de riego podría generar problemas graves para su comunidad o el medio ambiente?



PERÚ

Ministerio  
de Desarrollo Agrario  
y Riego

Despacho Viceministerial de  
Desarrollo de Agricultura Familiar  
e Infraestructura Agraria y Riego

Programa Subsectorial de  
Irrigaciones



- ¿Qué temas ambientales relacionados con el proyecto o la capacitación le gustaría recibir?

## ANEXO 4. PLANES DE COMUNICACIONES DEL PROYECTO A INCLUIRSE COMO PARTE DE LOS PGAS

A continuación, se presenta el contenido referencial de un Plan de Comunicaciones que cada uno de los planes de gestión ambiental y social a cargo de los contratistas deberá desarrollar durante su etapa de preparación de los subproyectos.

*El contenido del Plan de Comunicaciones deberá contemplar los siguientes elementos:*

### I. CARATULA

- [Logo institucional]
- [Indicar nombre del documento: "Plan de Comunicaciones"]
- [Indicar nombre del Proyecto]
- [Indicar nombre de la oficina/institución que preparó el Plan de Comunicaciones]
- [indicar fecha]

### II. PRESENTACIÓN

En el marco del Proyecto denominado "Programa Nacional de Riego Tecnificado de una Agricultura Climática Resiliente", El Programa Subsectorial de Irrigaciones elaborará el Plan de Comunicaciones, que tiene la tarea de garantizar la participación de los involucrados y divulgar la información generado durante la implementación del Proyecto, por lo que ha elaborado el Plan de Comunicaciones del Proyecto. A fin de que este Plan permita garantizar la difusión de información oportuna, transparente y eficaz con los diferentes grupos de interés en las distintas etapas del Proyecto, como un medio para iniciar el proceso de comunicación con las partes interesadas, complementando los canales para la recepción de las dudas, sugerencias y temores de las partes interesadas, y que estas puedan influenciar el diseño del proyecto de los subproyectos

### III. OBJETIVOS

Objetivo general: [Indicar objetivo general. Por ejemplo: "Propiciar una comunicación estrecha y permanente con los grupos de interés a fin de generar armonía, respeto mutuo e involucramiento durante todo el proceso de implementación del Proyecto"]

Objetivos específicos:

- [Indicar objetivos específicos. Por ejemplo: "Difundir información accesible, pertinente y oportuna a los grupos vulnerables identificados en el Proyecto"]
- [Indicar otros objetivos específicos].

### IV. PÚBLICO OBJETIVO

Identificar y caracterizar a los grupos a los cuales irá dirigido el Plan de Comunicaciones.

### V. PLAN DE ACCIÓN



El plan de acción involucra la construcción de acciones y mensajes para cada uno de los grupos identificados. Es importante acotar que el presente Plan de comunicaciones se irá adaptando al avance del Proyecto y a la que vayamos recogiendo durante el trabajo de campo del [indicar área encargada].

<b>ACCIONES PARA LAS PARTES AFECTADAS</b>
[Indicar parte afectada. Por ejemplo: “Residentes de las propiedades ubicadas en el área de influencia directa del Proyecto (Propietarios, inquilinos, o poseedores)”]
<b>Objetivos</b> <ul style="list-style-type: none"> <li>- [Indicar los objetivos con este grupo. Por ejemplo: “Generar un ambiente favorable para la realización del censo de viviendas afectadas a fin de contar con la participación activa de propietarios y/o familias”]</li> <li>- [Indicar los objetivos con este grupo]</li> </ul>
<b>Principales preocupaciones</b> <ol style="list-style-type: none"> <li>1. [Indicar las principales preocupaciones de este grupo. Por ejemplo: “Pérdida total del inmueble y con ello la pérdida de los vínculos familiares e incremento de sus costos en el nivel de vida”]</li> <li>2. [Indicar las principales preocupaciones]</li> </ol>
<b>Respuestas a sus principales preocupaciones</b> <ol style="list-style-type: none"> <li>1. [Indicar preguntas frecuentes de este grupo. Por ejemplo: “¿Cuántas viviendas serán impactadas directamente por el Proyecto”] [Indicar respuesta. Por ejemplo: “Son 16 los predios los que serán afectados por el Proyecto. Los cuales se ubican en las primeras cuadras de la Av. Metropolitana, en la Urbanización Santa Ligia, distrito de Comas. El equipo de especialistas sociales y prediales ha diseñado un Plan de Compensación y reasentamiento involuntario-PACRI para el Proyecto.”]</li> <li>2. [Indicar preguntas frecuentes de este grupo] [Indicar respuesta]</li> </ol>
<b>Información a divulgar</b> <ul style="list-style-type: none"> <li>- [Indicar información a divulgar específicamente para este grupo. Por ejemplo: “Plan de Compensación y reasentamiento involuntario-PACRI”]</li> <li>- [Indicar información a divulgar específicamente para este grupo]</li> </ul>
<b>Acciones de comunicación</b> <ul style="list-style-type: none"> <li>- [Indicar acciones de comunicación específicas para este grupo. Por ejemplo: “Se sostendrán al menos dos reuniones con propietarios y/o familias afectadas”]</li> <li>- [Indicar acciones de comunicación específicas para este grupo]</li> </ul>
<b>Fechas probables</b> Las fechas probables para la socialización de la información son: <ul style="list-style-type: none"> <li>- [Indicar fecha]</li> </ul>
<b>Dato de contacto</b> <ul style="list-style-type: none"> <li>- [Indicar nombre del área responsable de atender este tema]</li> <li>- Indicar cargo de la persona responsable de atender este tema]</li> <li>- [Indicar número de teléfono] (colocar números de línea gratuita, en caso lo hubiere)</li> <li>- [Indicar lugar(es) de atención]</li> <li>- [Indicar horario de atención]</li> <li>- [Indicar e-mail de contacto]</li> <li>- [Indicar Web donde se podrá encontrar información sobre el tema]</li> </ul>

A continuación, se presentan las acciones diseñadas para cada grupo de las partes afectadas:

*Contenido de referencia*

### VI. Materiales de Comunicación Desarrollados

[Colocar los materiales que se utilizarán para la divulgación de la información. Por ejemplo: "Dípticos informativos sobre el Proyecto"]

[Insertar imágenes de los materiales de comunicación desarrollados]

### VII. PREGUNTAS Y RESPUESTAS FRECUENTES SOBRE EL PROYECTO

- [Indicar tema. Por ejemplo: "Sobre la ejecución del Proyecto"]
  - [Indicar la pregunta frecuente identificada. Por ejemplo: "Cuanto durará el Proyecto"]
  - [Indicar respuesta. Por ejemplo: "Se tiene proyectado que el Proyecto durará 18 meses, que equivale a año y medio"]
  - [Indicar la fuente de información. Por ejemplo: "Información obtenida del expediente técnico definitivo del Proyecto"]
  
- [Indicar tema]
  - [Indicar la pregunta frecuente identificada]
  - [Indicar respuesta]

#### Formato de preguntas frecuentes

Ítem	Tema	Pregunta	Respuesta	Fuente de información
1				
2				
3				
4				
5				

### VIII. REPORTE SOBRE LAS ACTIVIDADES REALIZADAS

- [Indicar el contenido del reporte. Por ejemplo: "El reporte contendrá un panel fotográfico de las actividades realizadas y actas de reunión suscritas por los participantes"]
- [Indicar fecha de entrega de reporte. Por ejemplo: "El reporte se entregará mensualmente"]
- [Indicar área responsable de elaborar el reporte]
- [Indicar área responsable de recibir y verificar la implementación de las actividades del Plan de Comunicaciones]



## ANEXO 5. FORMATO DE ACTA DE REUNIÓN

A continuación, se indica el contenido mínimo que se deberá considerar el acta de reunión:

ACTA DE REUNIÓN			
Nombre de la Unidad Ejecutora del Proyecto:			
Nombre del Proyecto:			
Lugar de reunión:			
Fecha de suscripción del acta de reunión:		Hora	
AGENDA DE LA REUNIÓN			
1.			
2.			
3.			
ACUERDOS			
-			
-			
-			
OBSERVACIONES			
DATOS DE LOS REPRESENTANTES			
Unidad Ejecutora:		Partes Interesadas (especificar)	
Nombre		Nombre	
Cargo		Cargo	
Firma		Firma	

El acta estará acompañada de la lista de participantes de la reunión.



## ANEXO 6. FORMATO DE ENCUESTA

*A continuación, se presenta un formato referencial de encuesta.*

La siguiente encuesta tiene por objetivo identificar si los mecanismos que se están utilizando para el proceso de divulgación y consulta del Proyecto son los más idóneos. Se tiene previsto usar este formato desde la etapa de preparación del Proyecto. Esta información permitirá tomar decisiones a corto plazo a fin de mejorar los canales de comunicación y la participación de las partes interesadas.

1. CARACTERÍSTICAS DEL ENCUESTADO (A)				
Edad			Sexo	
Distrito			Urb.	
Discapacidad	a) Si	b) No	Tipo	
Ocupación actual				
2. SOBRE EL PROYECTO				
2.1 ¿Conoce en que consiste el Proyecto [Indicar nombre del Proyecto]?			a) Si	b) No
2.2 Medios por los cuales se enteró del Proyecto				
1. Radio	2. Tv	3. Reunión informativa	4. Pag Web	5. Otro
2.2 Participación en actividades (marcar)				
1	Recibió algún material informativo		4.	Visitó la Pág. Web, Facebook
2	Recibió la visita de personal		5.	N. A
3	Participó en alguna reunión informativa		6.	Otro
2.3 ¿Conoce los mecanismos de atención de Quejas y Reclamos?			a) Si	b) No
2.4 ¿Ha presentado alguna vez una queja y/o reclamo sobre el Proyecto?			a) Si	b) No
0.5 ¿Recibió respuesta de la queja o reclamo realizado?			a) Si	b) No
0.6 Opinión sobre el actual mecanismo de atención de quejas y reclamos				
2.7 Grado de satisfacción con el evento en el que participó				
a) Muy satisfecho	b) Satisfecho	c) Medianamente Satisfecho	d) Insatisfecho	e) Muy Insatisfecho
3. PERCEPCIÓN SOBRE EL PROYECTO				
4. OBSERVACIONES				
5. [AÑADIR OTROS ASPECTOS]				



## ANEXO 7. MATRIZ DE SEGUIMIENTO DE COMPROMISOS SOCIALES

N°	DATOS DEL COMPROMISO					SEGUIMIENTO					OBSERVACIÓN
	Compromiso asumido	Representante de las partes interesadas del compromiso	Documento de sustento <sup>14</sup>	Fecha de suscripción <sup>15</sup>	Duración del compromiso	Estado del compromiso			Presupuesto <sup>16</sup>		
						Fecha de monitoreo	Estado <sup>17</sup>	Fecha de cierre	Costo estimado	Costo ejecutado	
1											
2											
3											
4											
5											
6											
7											
8											
9											
10											

Fuente:

<sup>14</sup> Documento de sustento: acta de reunión, contrato, entre otros.<sup>15</sup> Indicar la fecha de suscripción del compromiso.<sup>16</sup> Indicar el costo estimado y el costo final del compromiso asumido.<sup>17</sup> Indicar el estado del compromiso: Cumplido, cerrado, pendiente, en proceso.



## ANEXO 8. REPORTES DE MONITOREO DE LAS ACTIVIDADES DEL PPPI

A continuación, se indica el contenido mínimo que se deberá considerar en el reporte:

1. DATOS GENERALES
2. INTRODUCCIÓN
3. TEMAS CLAVE Y PRINCIPALES PREOCUPACIONES
4. GRUPOS PARTICIPANTES
5. ACTIVIDADES REALIZADAS
6. IDENTIFICACIÓN DE POSIBLES RIESGOS
7. MEDIDAS DE MANEJO
8. CONCLUSIONES
9. RECOMENDACIONES
10. ANEXOS (Adjuntar imágenes y documentos relacionados a las actividades indicadas en el reporte)



## ANEXO 9. FORMATO DE RECEPCIÓN DE QUEJAS O RECLAMOS

FORMATO DE RECEPCIÓN N° __			
Indicar Nombre de la Unidad Ejecutora:			
Indicar Nombre del Proyecto:			
<b>REGISTRO DE LA QUEJA O RECLAMO</b>			
Fecha y hora de recepción			
Lugar de registro			
Persona que registra	Nombre		
	Cargo		
Medio de recepción	a) Verbal		
	b) Telefónico		
	c) Escrito	Carta (Número de registro)	
		Correo electrónico	
	d) Oficina Atención Permanente		
e) [Indicar otros medios]			
<b>I. DATOS DE PERSONALES</b>			
¿La persona desea identificarse?		Si	No
Nombre y apellidos			
Domicilio		Distrito	
Teléfono		Correo electrónico	
[Añadir otra información]			
<b>II. INFORMACIÓN SOBRE EL CASO</b>			
<b>2.1 Tipo de caso</b>			
a. Reclamo		c. Consulta	
b. Queja		d. Otro	
<b>2.2 Tema del caso</b>		<b>2.3 Detalle de la queja o reclamo</b>	
a. [Indicar tema. Por ejemplo: "Aspectos ambientales del Proyecto"]			
b. [Indicar tema]			
<b>2.4. Pedido respecto a la queja o reclamo</b>		<i>(indicar)</i>	
<b>2.5 Documentación entregada por el titular (informes, fotografías, entre otros)</b>		<i>(indicar)</i>	
<b>III. OBSERVACIONES ADICIONALES</b>			
Nombre del responsable de atención		Nombre del titular que presentó la queja o reclamo	
Cargo	Firma	Cargo	Firma
La información contenida en el presente formato ha sido brindada voluntariamente y autorizada por el arriba firmante. La institución garantiza la confidencialidad de la información registrada y su uso solo para los fines correspondientes al caso.			
Nota: La copia de este formato se entrega a la persona que presentó la queja o reclamo.			



## ANEXO 10. FORMATO DE RESPUESTA A LA QUEJA O RECLAMO

FORMATO DE RESPUESTA A LA QUEJA O RECLAMO N° ____			
Indicar Nombre de la Unidad Ejecutora:			
Indicar Nombre del Proyecto:			
Fecha de respuesta:			
I. DATOS PERSONALES			
Nombre y apellidos			
Domicilio		Distrito	
II. RESPUESTA A LA QUEJA O RECLAMO PRESENTADO			
<p><u>SITUACIÓN 1 - ACEPTADO:</u>            Le informamos que su reclamo ha sido ACEPTADO, considerando que (explicar las razones de la respuesta).</p> <p>Por ello, con la finalidad de brindar atención a lo presentado, [indicar nombre de la Unidad Ejecutora] realizará las siguientes acciones (<i>indicar las acciones</i>):</p> <p><u>SITUACIÓN 2 – DENEGADO:</u>            Le informamos que, considerando (explicar las razones/sustento de la respuesta), su reclamo ha sido DENEGADO.</p>			
Nombre del responsable de atención		Nombre del titular que presentó la queja o reclamo	
Cargo		Cargo	
Firma		Firma	



### ANEXO 11. FORMATO DE CIERRE DEL CASO

FORMATO DE CIERRE DEL CASO N° ____			
Indicar Nombre de la Unidad Ejecutora:			
Indicar Nombre del Proyecto:			
Fecha de entrega:			
<b>I. DATOS PERSONALES</b>			
Nombre y apellidos			
Domicilio		Distrito	
<b>II. DESCRIPCIÓN GENERAL DEL CASO</b>			
<b>IV. RESUMEN DE LAS MEDIDAS IMPLEMENTADAS</b>			
1.			
2.			
3.			
4.			
5.			
Nombre del responsable de atención		Nombre del titular que presentó la queja o reclamo	
Cargo		Cargo	
Firma		Firma	

**ANEXO 12. MATRIZ DE REGISTRO DE CASOS: QUEJAS, RECLAMOS Y CONSULTAS**

N° Caso	Información del titular						Información de la queja o reclamo		Derivación			Cierre de caso			
	Fecha de registro	Nombre	Teléfono	Correo electrónico	Dirección	Anónimo	Tema	Pedido	Área de derivación	Fecha de derivación	Fecha de respuesta del área	Emisión de respuesta titular	Fecha de cierre	Días de atención	Monto ejecutado para la atención
1															
2															
3															
4															
5															
6															
7															
8															
9															
10															