





LUGARES QUE IMPORTAN



DISEÑANDO PARA UN APRENDIZAJE MÁS
INCLUSIVO, ENTRETENIDO E INSPIRADOR



CREANDO
COMUNIDADES



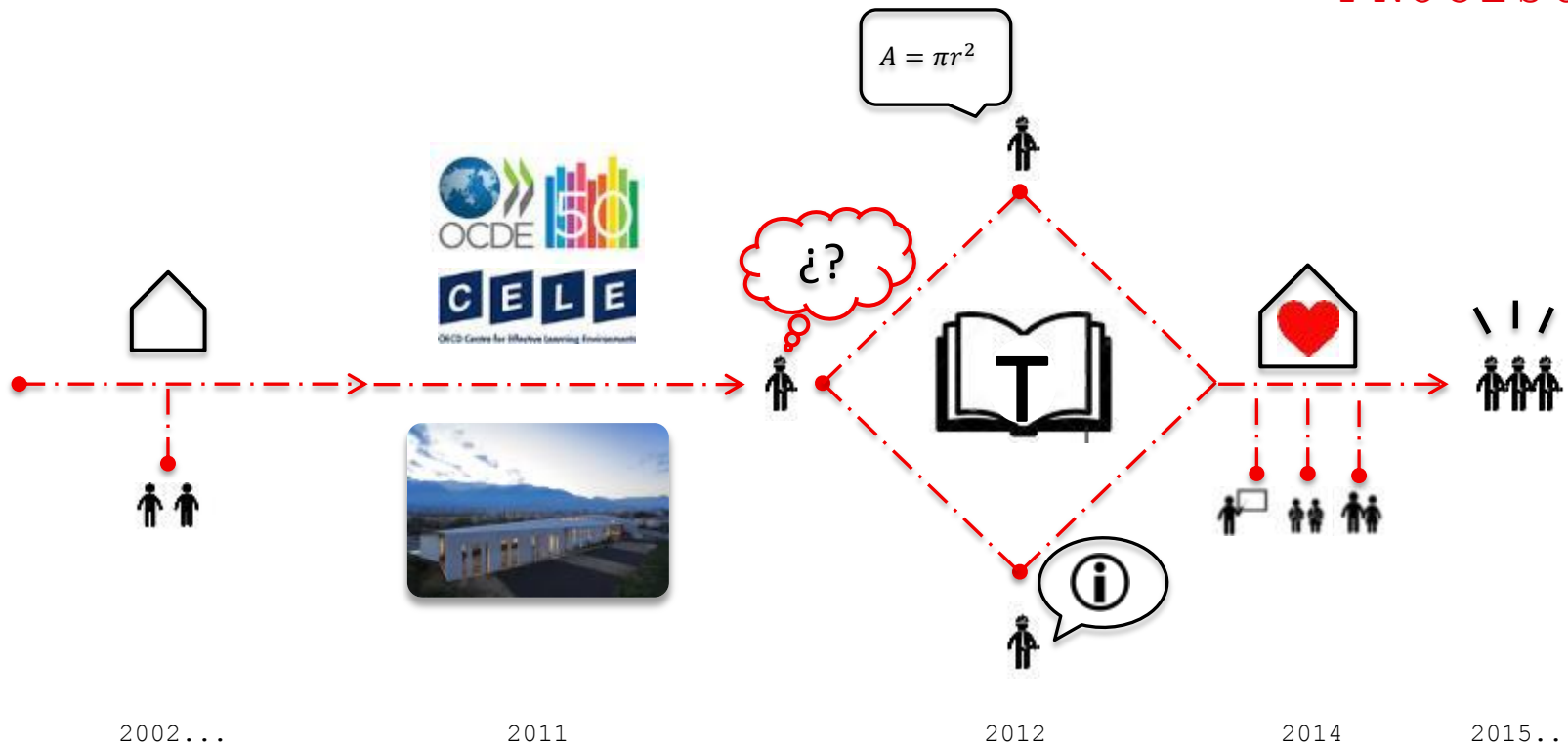



MARSINO

PROCESOS

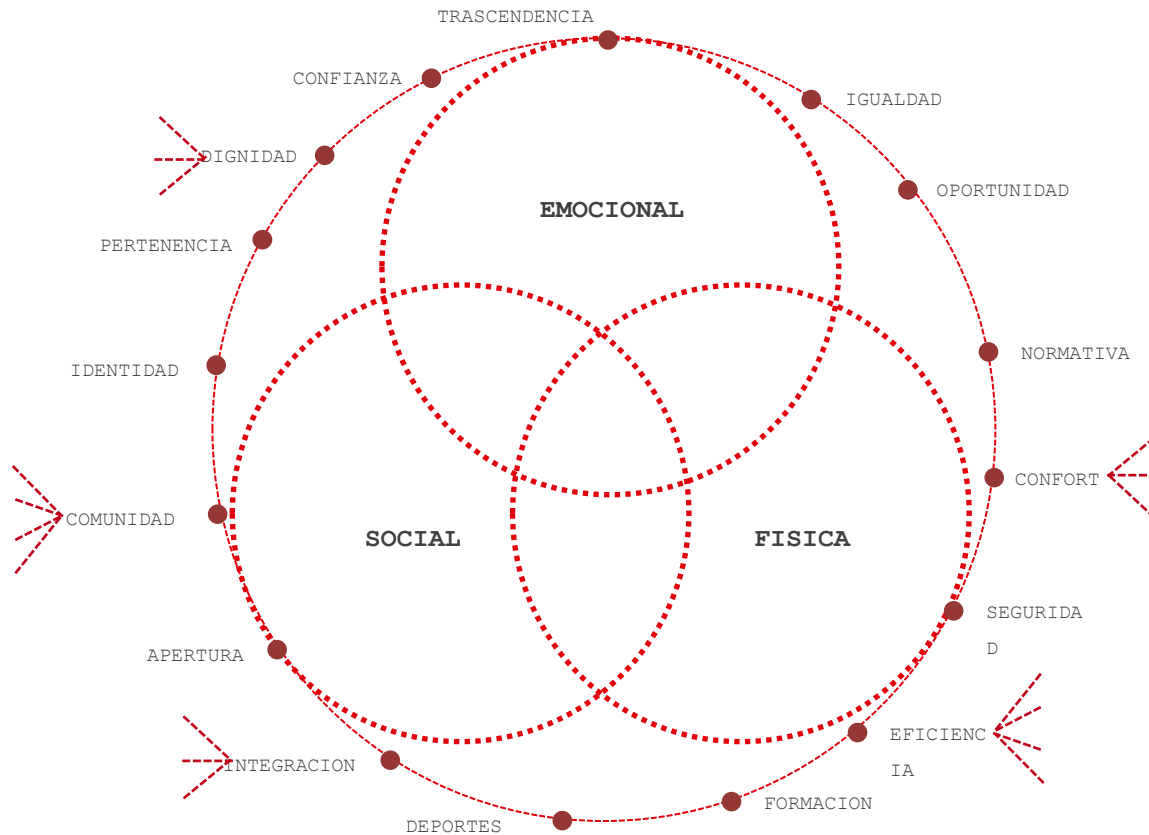



CENTRO EDUCACIONAL MARIANO EGAÑA





CENTRO EDUCACIONAL MARIANO EGAÑA





CENTRO EDUCACIONAL MARIANO EGAÑA





CENTRO EDUCACIONAL MARIANO EGAÑA





CENTRO EDUCACIONAL MARIANO EGAÑA





INDICADORES

Matriculas

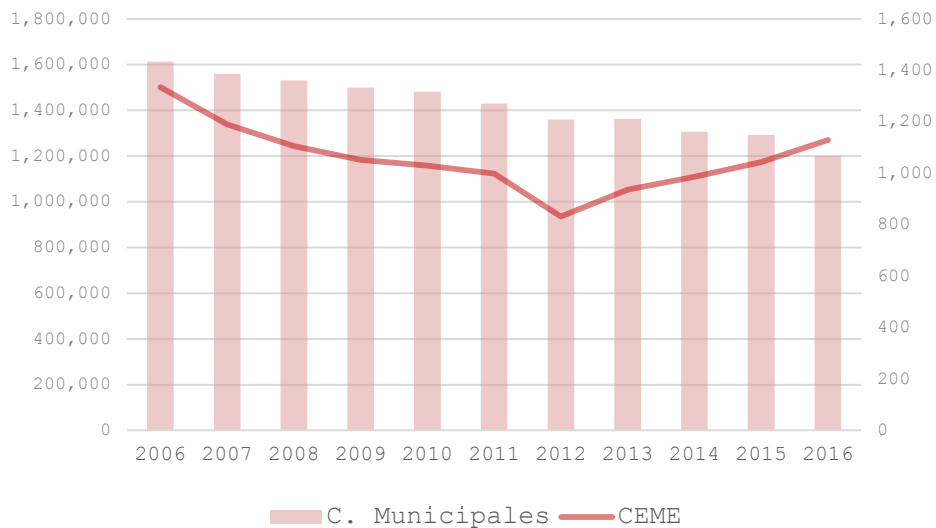

*"Matrícula en colegios
municipales ha bajado un
tercio en 10 años"*

© Datos aportados por El Mercurio y
CEME



INDICADORES

Rendimiento CEME

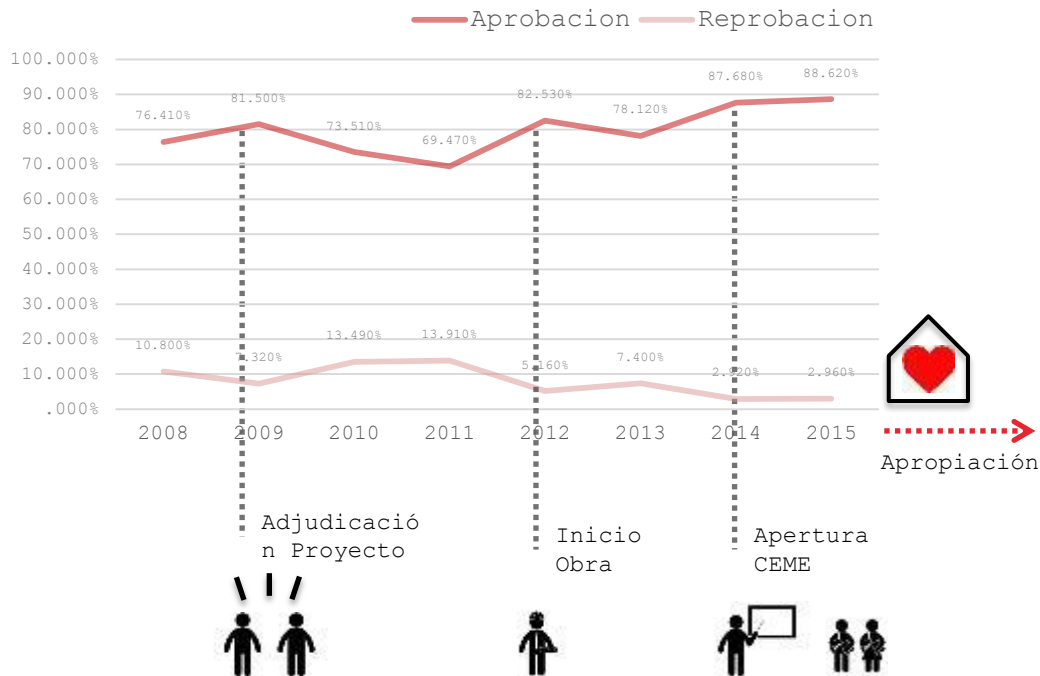

**Impacto de la
Infraestructura
en el
Rendimiento
Escolar**

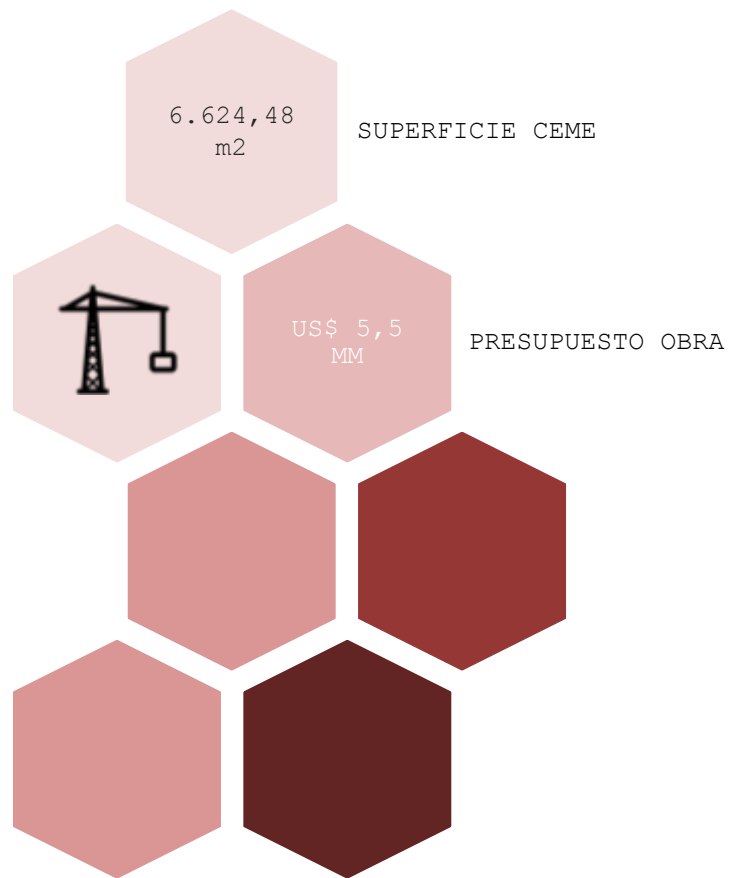

INDICADORES

**Impacto de la
Infraestructura
en el
Rendimiento
Escolar**

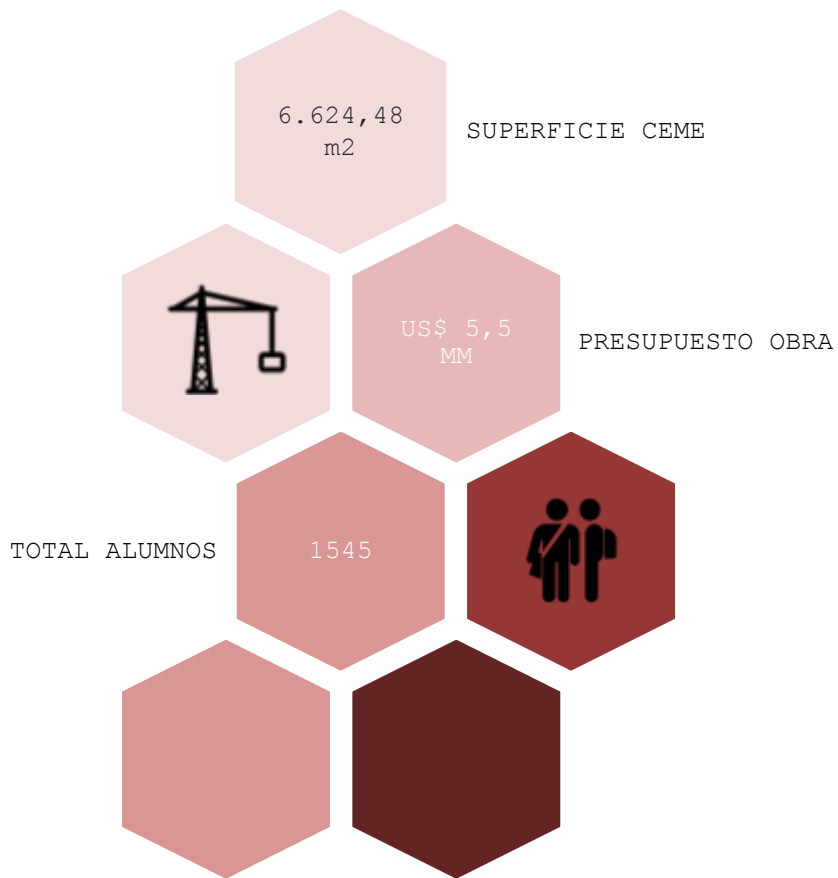

INDICADORES

Impacto de la
Infraestructura
en el
Rendimiento
Escolar

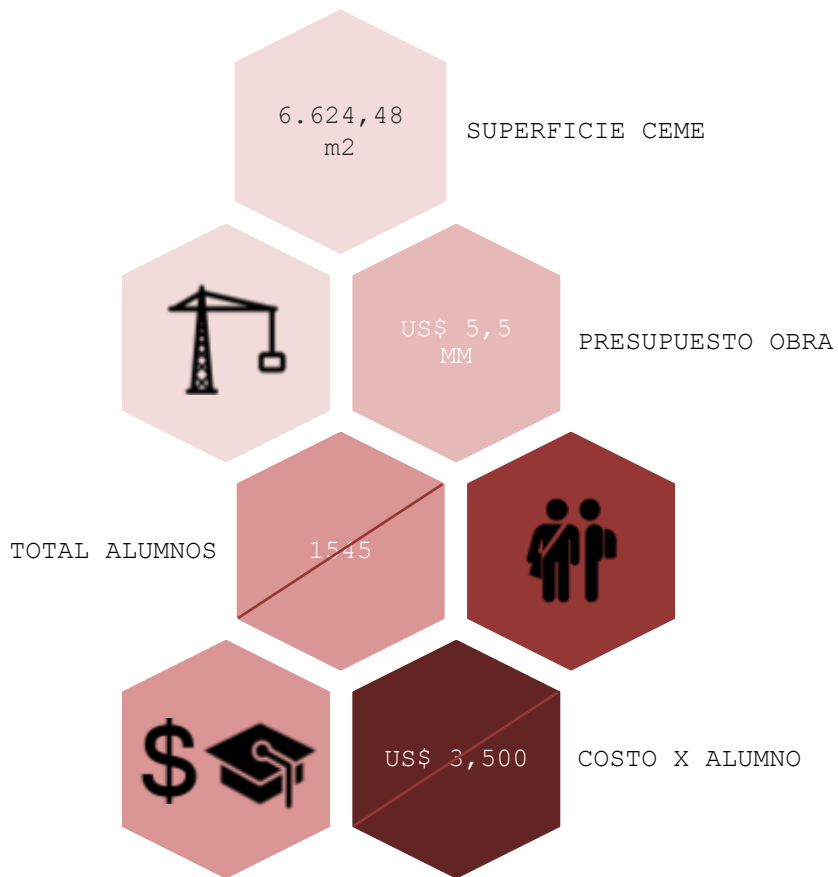

INDICADORES

Impacto de la
Infraestructura
en el
Rendimiento
Escolar

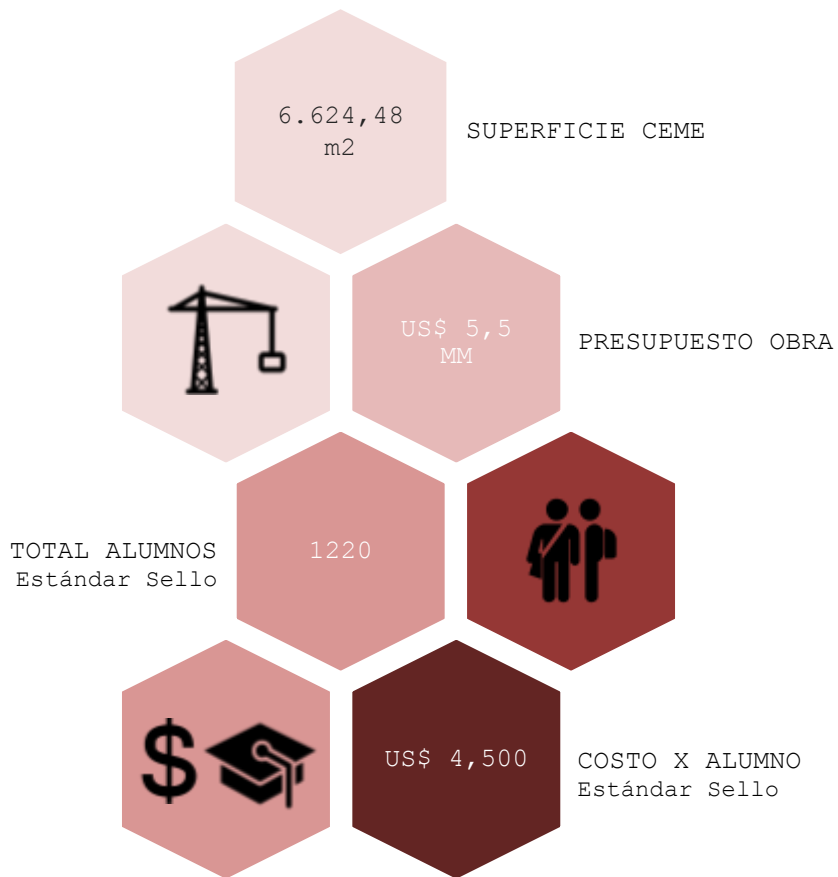

INDICADORES

Impacto de la
Infraestructura
en el
Rendimiento
Escolar



EL CAMBIO







ESTRATEGIAS

_ EDIFICIOS FRACCIONADOS

_ TRABAJO DE SUTURA







ESTRATEGIAS

- _ EDIFICIOS FRACCIONADOS
- _ TRABAJO DE SUTURA
- _ UNIDAD
- _ RECORRIDO



-  DEMOLICION
-  CONSTRUCCION

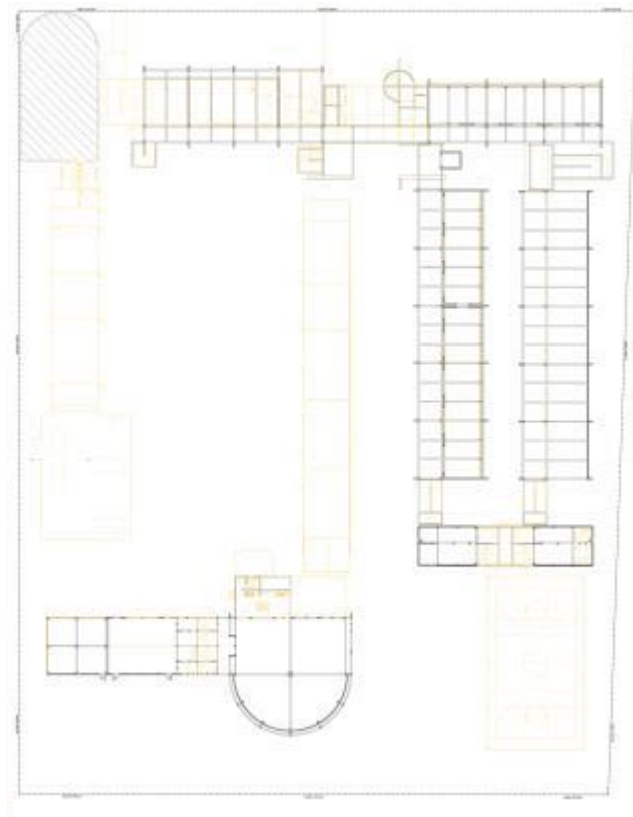



INTERVENZIONI

 DEMOLICION

 CONSTRUCCIO
N

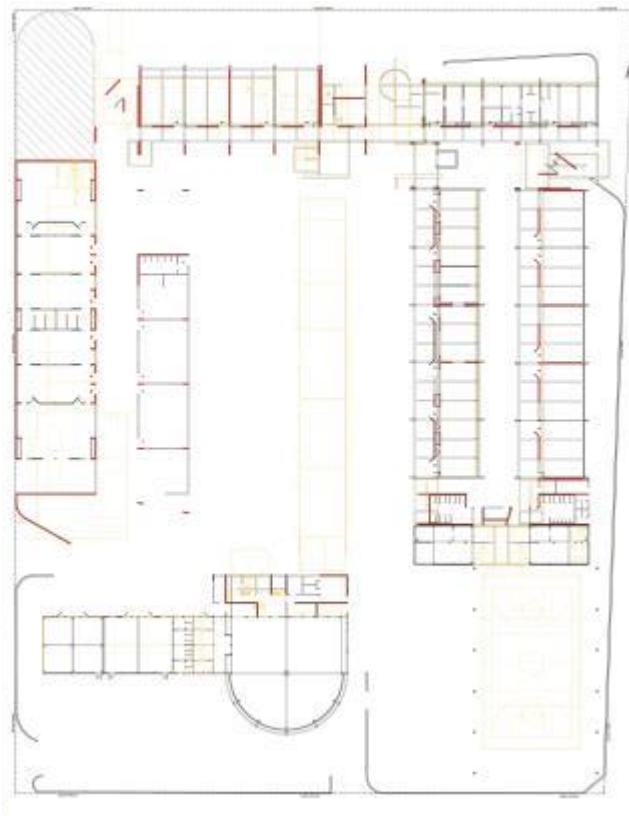

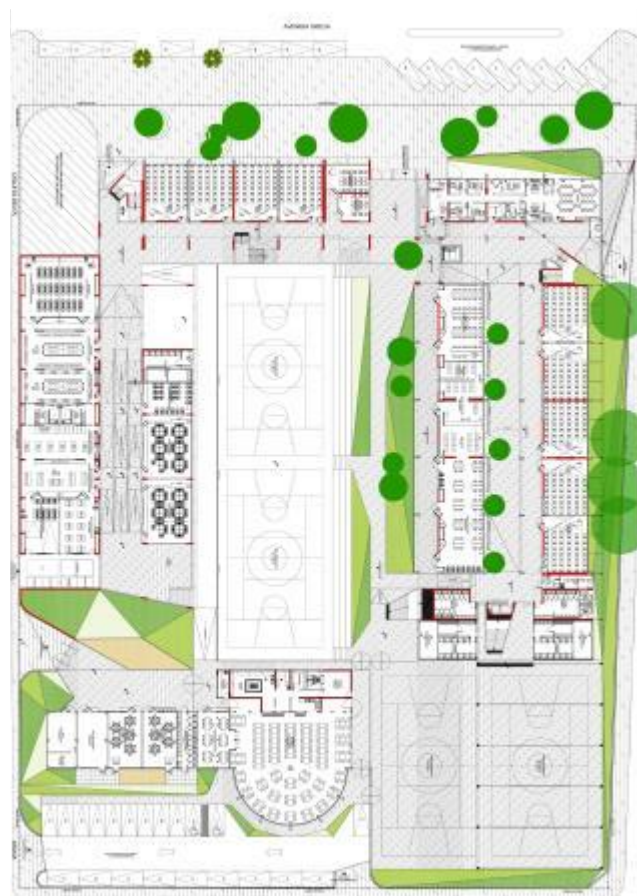

INTERVENCIONES

“Ayudamos a materializar
la visión educativa
particular de un colegio
en donde se reflejen las
aspiraciones de su
comunidad.”

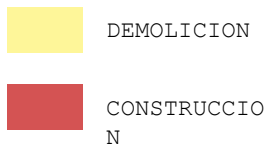



INTERVENCIONES



1.520 M² REMODELACION SALAS



INTERVENCIONES

344 M² NUEVAS SALAS DE CLASES



ESQUEMAS SUPERFICIES - NUEVAS SALAS

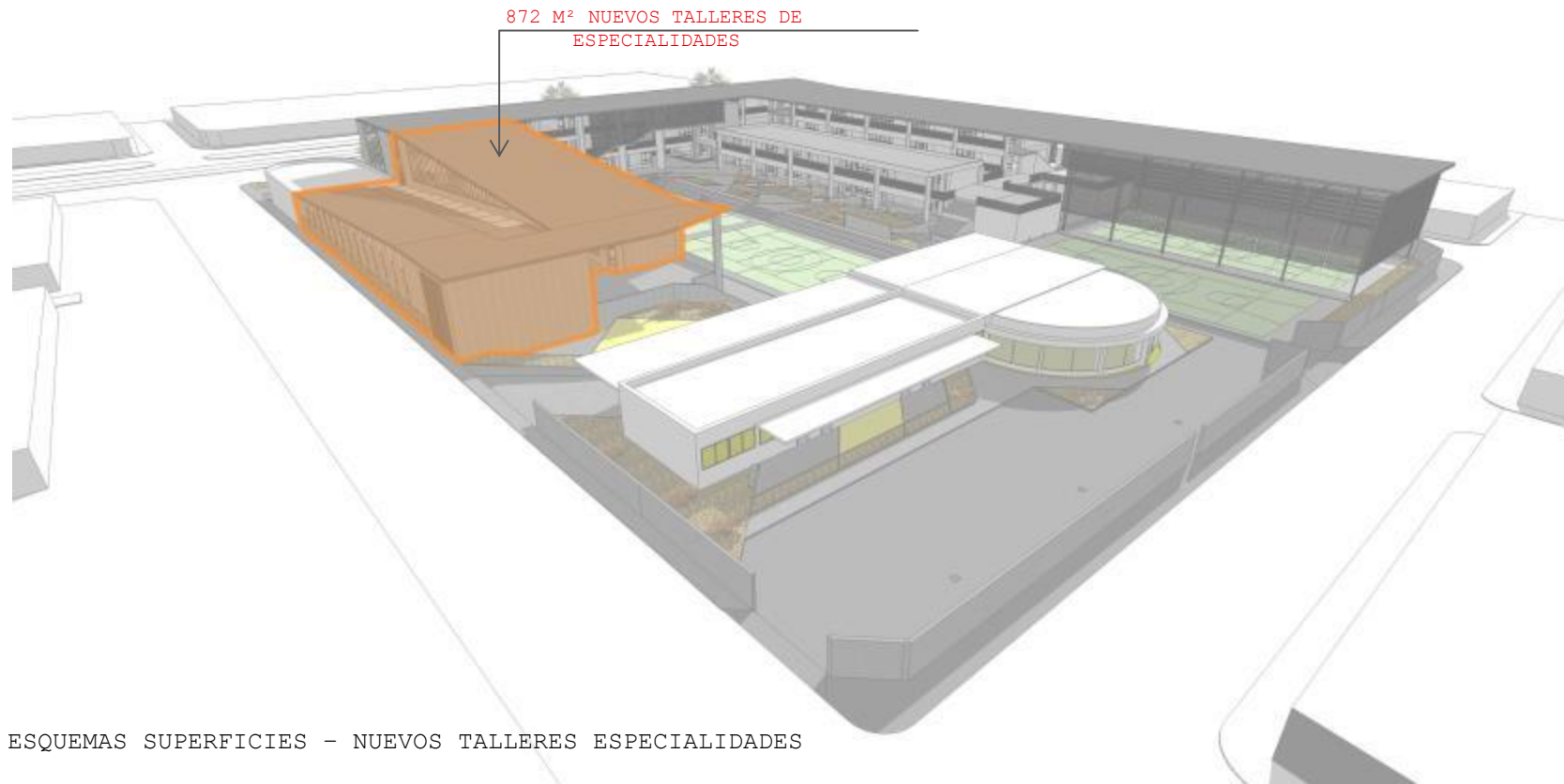



INTERVENCIONES

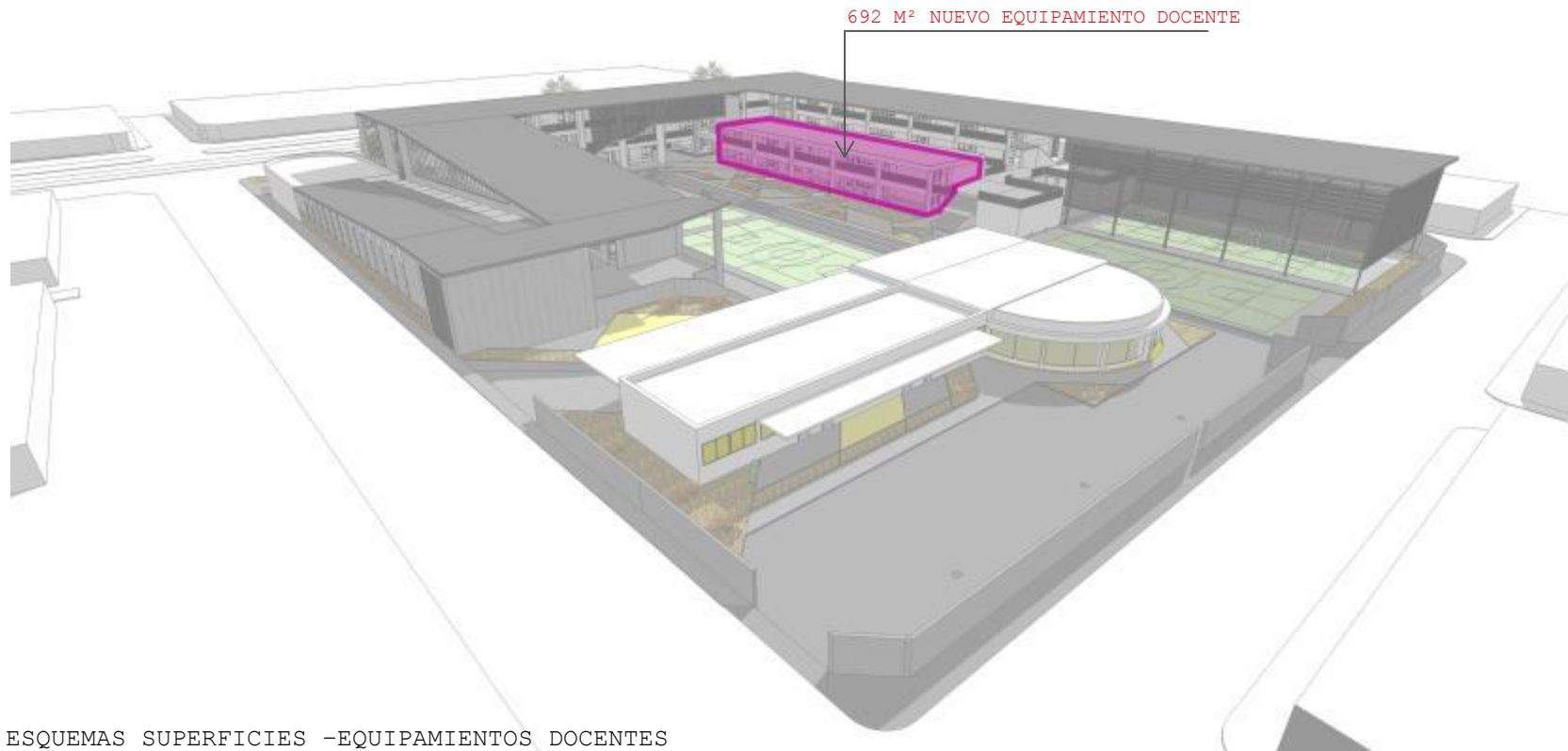

381 M² REMODELACION DE ADMINISTRACION







ANTEPROYECTO





ANTEPROYECTO





ANTES Y DESPUES





ANTES Y DESPUES

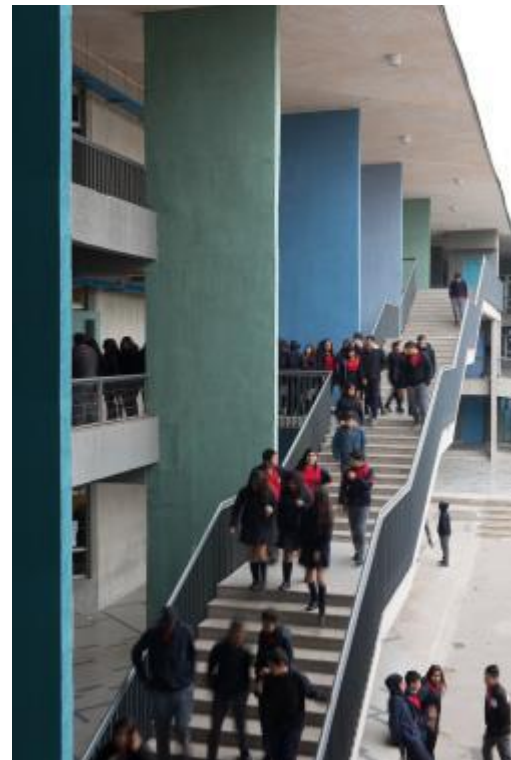



ANTES Y DESPUES

“ El ordenamiento total de un colegio debe contribuir a crear un estado de permanente de conexión con los propósitos del lugar”





CENTRO
EDUCACIONAL
MARIANO EGAÑA

2013
Peñalolén, Santiago.

Superficie Total
11.726m²

Superficie Proyecto
6.624,48m²





CENTRO EDUCACIONAL MARIANO EGAÑA





CENTRO EDUCACIONAL MARIANO EGAÑA

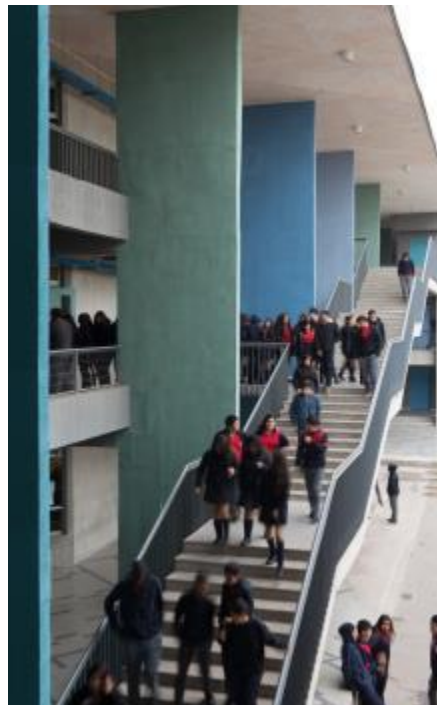



CENTRO EDUCACIONAL MARIANO EGAÑA







COMUNIDAD CEME







MARSINO



NOSOTROS

Marsino es una práctica de arquitectos, diseñadores, ingenieros y consultores con sede en Santiago y oficina en Lima. Trabajamos junto a clientes y usuarios para crear lugares especiales donde la gente quiera vivir, trabajar, aprender y estar.



Nuestros proyectos reflejan la convicción de que el diseño es una herramienta estratégica que transforma las organizaciones y mejora la vida de las personas



Empleamos un enfoque colaborativo que promueva un diálogo creativo donde se puedan representar múltiples puntos de vista desde el inicio de cada proyecto.





CLIENTES

UNIVERSIDADES

Universidad de Chile
Universidad Central de Chile
Universidad Católica del Norte
Universidad de las Américas
Universidad de Playa Ancha
Universidad de Tarapacá
Universidad Finis Terrae

INMOBILIARIO

Marcan Inmobiliaria | Lima
Ralei Inmobiliaria
Ingra Inmobiliaria
Puerto Capital Inmobiliaria | Lima
Inmobiliaria Italia

INSTITUCIONAL

Municipalidad De Los Angeles
Municipalidad De Cerrillos
Volvo Chile
I. Municipalidad de Independencia
Glencore Chile

COLEGIOS

Ministerio De Educacion
I. Municipalidad de Peñalolén
I. Municipalidad de Rengo
I. Municipalidad de La Reina
I. Municipalidad de San Pedro De Atacama
I. Municipalidad de Osorno
Corporación Municipal de La Florida
Corporación Municipal de San Bernardo
Corporación Alcantara Alicante
Colegios Terraustral
Colegios San Damián
Colegio Montessori San Bernardo
Legionarios de Cristo
Obispado de Iquique
Obispado de Arica
Fundación Belén
Lycee Claude Gay
Colegios Seduc
Corporacion San Isidoro
Colegio Cabo de Hornos





PUBLICACIONES

Marsino Arquitectos Asociados, Universidades y Colegios
Monografías de Arquitectura, Ediciones ARQ

OECD, *Designing for Education, Compendium of Exemplary Educational Facilities 2011*
Mención Especial al Liceo Técnico Profesional la Florida

Espacios Educativos 1990 - 2010, Edición Bicentenario
Liceo Técnico Profesional La Florida

EXPO Shangai 2010 - "Muro de Chile"

OTRAS PUBLICACIONES

ArchDaily / Plataforma Arquitectura (web)

Revista AOA n° 17

Revista ARQ

Revista SUMMA+

Revista Archivos de Arquitectura Antillana AAA

Revista World Architecture WA 221

Revista Interni Russia 8

Revista CA - Colegio de Arquitectos de Chile

Diario El Mercurio

Suplemento Vivienda y Decoración:
sábado 25 de mayo 2015, sábado 14 de abril 2012, sábado 8 de marzo de 2008,
sábado 29 de mayo 2004, sábado 19 de octubre 2002.

Suplemento Educación: Lunes 28 de octubre 2013.

Diario El Clarín de Buenos Aires
Catálogo XVI Bial de Arquitectura de Santiago





RECONOCIMIENTOS

XIX Bienal de Arquitectura y Urbanismo
Edificio Aularios. Universidad de Chile
Abril 2015

Excelencia en construcción con Hormigón
Instituto del cemento y del hormigón de Chile
Edificio FEN. Universidad de Chile
Noviembre 2013

XVIII Bienal Panamericana de Arquitectura de Quito
Biblioteca de Independencia
Noviembre 2012

CELE OECD
Mención especial Exemplary Educational
Facilities 2011
Liceo Técnico Profesional La Florida
Septiembre 2011

XVII Bienal de Arquitectura 8.8
Selección Muestra Nacional
Edificio Campus Almagro Norte U. Central
Santiago de Chile 2010

XVI Bienal de Arquitectura de Santiago
Selección Muestra Nacional
Biblioteca U. Católica del Norte,
Edificio Los Presidentes, Liceo Técnico
Profesional La Florida
2008





DIRECTIVOS



Jorge Luis Marsino Prado
Arquitecto Socio Director

1995

- Arquitecto de la Facultad de Arquitectura y Urbanismo de la Universidad Ricardo Palma en Lima, Perú.
- Estudió Maestría en Arquitectura de la Universidad Católica de Chile.
- Jefe de Proyectos en Moreno Arquitectos.

2000

- Arquitecto Asociado en Moreno Arquitectos.

2002

- Socio Director de Moreno Marsino Arquitectos Asociados.

2005 en adelante

- Socio Director de Marsino Arquitectura.

2013

- Máster en Innovación en la Escuela de Ingeniería de la Universidad Adolfo Ibañez.

Ha desarrollado actividades docentes en la Facultad de



María Inés Buzzoni Garnham
Arquitecto Socia

1995

- Arquitecto de la Facultad de Arquitectura y Urbanismo de la Universidad de Chile.

2000

- Jefe de Proyectos en Moreno Arquitectos.

2002

- Arquitecto Asociado en Moreno Marsino Arquitectos Asociados.

2009 en adelante

- Socia de Marsino Arquitectura.

2013 al 2014

- Diplomado de Diseño y Fabricación Digital en la Universidad Católica de Chile

Ha participado en misiones tecnológicas a Norteamérica y Sudamérica, para adquirir conocimientos específicos y aplicables a los proyectos en desarrollo.



EQUIPO



Jorge Marsino Prado
Director
Arquitecto
Mg Innovación



Maria Inés Buzzoni G.
Gerente de Diseño
Arquitecto



Francisco Gonzalez C.
Jefe de Proyecto |
Asesor CES
Arquitecto
MsC Diseño e Ingeniería



María Francisca Valenzuela R.
Jefe de Proyecto
Arquitecto



Andrea Crestani
Jefe de Proyecto
Arquitecto



Alejandra Aedo J.
Arquitecto



Matías Marcos F.
Arquitecto



Carolina Porrello T.
Arquitecto
Mg Arquitectura



Yesica Miranda G.
Arquitecto



Jaime Fuentes D.
Gestión Municipal



MARSINO