

Programa de Saneamiento de los Distritos de Arraján y La Chorrera PSACH - PN-L1121 (Fase I)

Id	EDT	Nombre de la Tarea	Duración	Inicio	Fin	Financiamiento Total	Financiamiento BID	Responsable	re										
									1er semestre tri 1	1er semestre tri 1	1er semestre tri 1	1er semestre tri 1	1er semestre tri 1	1er semestre tri 1	1er semestre tri 1	1er semestre tri 1			
0	0	Plan de Ejecución del Programa	1825 días	lun 04/01/16	vie 30/12/22	\$640.123.158,00	\$150.000.000,00												
1	0	Inicio de la preparación del Programa de Saneamiento de los Distri	0 días	lun 04/04/16	lun 04/04/16	\$0,00	\$0,00												
2	0	Actividades previas	263 días	lun 04/04/16	mié 05/04/17	\$0,00	\$0,00												
3	0	Misión de Identificación	5 días	lun 04/04/16	vie 08/04/16	\$0,00	\$0,00	MINSAs/MEF/BID											
4	0	Disponibilidad del Perfil del Proyecto	1 día	jue 26/05/16	jue 26/05/16	\$0,00	\$0,00	BID											
5	0	Misión de Orientación	5 días	lun 06/06/16	vie 10/06/16	\$0,00	\$0,00	MINSAs/MEF/BID											
6	0	Misión de Análisis	4 días	mar 16/08/16	vie 19/08/16	\$0,00	\$0,00	MINSAs/MEF/BID											
7	0	Propuesta de Préstamo al Directorio del BID	1 día	jue 01/09/16	jue 01/09/16	\$0,00	\$0,00	BID											
8	0	Negociación del contrato	1 día	vie 14/10/16	vie 14/10/16	\$0,00	\$0,00	MEF/BID											
9	0	Consejo Económico Nacional	1 día	mié 16/11/16	mié 16/11/16	\$0,00	\$0,00	MINSAs/MEF											
10	0	Consejo de Gabinete	1 día	jue 01/12/16	jue 01/12/16	\$0,00	\$0,00	MINSAs/MEF											
11	0	Refrendo de la CGR	1 día	mar 03/01/17	mar 03/01/17	\$0,00	\$0,00	MINSAs/MEF											
12	0	Cumplimiento de Condiciones de Elegibilidad	66 días	mié 04/01/17	mié 05/04/17	\$0,00	\$0,00	UCPSP-MINSAs											
13	0	Inicio de la ejecución del PSACH Fase I	0 días	jue 06/04/17	jue 06/04/17	\$0,00	\$0,00												
14	1	Componente 1. Inversiones prioritarias	1825 días	lun 04/01/16	vie 30/12/22	\$613.214.141,00	\$135.851.388,00												
15	1.1	Producto 1: Primer Módulo de la PTAR construida	1539 días	lun 04/01/16	jue 25/11/21	\$140.153.608,00	\$48.308.915,00												
16	1.1.1	Actividades de coordinación y seguimiento de acuerdos entre autoridades del MINSAs y propietarios del terreno para su adquisición	345 días	lun 04/04/16	vie 28/07/17	\$0,00	\$0,00												
17	1.1.1.1	Adquisiciones de terrenos	345 días	lun 04/04/16	vie 28/07/17	\$0,00	\$0,00												
18	1.1.2	LPI_1. Contratación de firma para el diseño y construcción de obras	1101 días	lun 31/07/17	lun 18/10/21	\$129.771.859,00	\$40.000.000,00												
19	1.1.2.1	Etapa previa	80 días	lun 31/07/17	vie 17/11/17	\$0,00	\$0,00	PM											
20	1.1.2.2	Etapa de contratación	95 días	lun 20/11/17	vie 30/03/18	\$0,00	\$0,00	PM y Adm. Pry											
21	1.1.2.3	Formalización del contrato	66 días	lun 02/04/18	lun 02/07/18	\$0,00	\$0,00	BID											
22	1.1.2.6	Ejecución de contrato	860 días	mar 03/07/18	lun 18/10/21	\$0,00	\$0,00												
23	1.1.2.6.1	Elaboración del diseño final	300 días	mar 03/07/18	lun 26/08/19	\$0,00	\$0,00	Contratista											
24	1.1.2.6.6	Diseño de la PTAR Caimito elaborado	0 días	lun 26/08/19	lun 26/08/19	\$0,00	\$0,00												
25	1.1.1.6.3	Construcción de la PTAR	800 días	mar 25/09/18	lun 18/10/21	\$0,00	\$0,00	Contratista											
26	1.1.1.6.4	PTAR Caimito construida	0 días	lun 18/10/21	lun 18/10/21	\$0,00	\$0,00												
27	1.1.2.5	Pagos	860 días	mar 03/07/18	lun 18/10/21	\$129.771.859,00	\$40.000.000,00												
28	1.1.2.5.1	Pagos BID	860 días	mar 03/07/18	lun 18/10/21	\$40.000.000,00	\$40.000.000,00	Adm. Financ.											
29	1.1.2.5.2	Pagos AECID	860 días	mar 03/07/18	lun 18/10/21	\$23.000.000,00	\$0,00	Adm. Financ.											
30	1.1.2.5.3	Pago CAF	860 días	mar 03/07/18	lun 18/10/21	\$16.274.300,00	\$0,00	Adm. Financ.											
31	1.1.2.5.4	Pago CL	860 días	mar 03/07/18	lun 18/10/21	\$50.497.559,00	\$0,00	Adm. Financ.											
32	1.1.3	SBCC_6. Contratación de firma consultora para la supervisión de diseños y obras	1539 días	lun 04/01/16	jue 25/11/21	\$10.381.749,00	\$8.308.915,00												
33	1.1.3.1	Etapa previa	160 días	lun 04/01/16	vie 12/08/16	\$0,00	\$0,00	Adm. Pry											
34	1.1.3.2	Etapa de Expresión de interés	45 días	lun 15/08/16	vie 14/10/16	\$0,00	\$0,00	Gte. Leg. Y Contr.											
35	1.1.3.2	Etapa de contratación	110 días	lun 17/10/16	vie 17/03/17	\$0,00	\$0,00	Adm. Pry											
36	1.1.3.4	Formalización del contrato	95 días	lun 20/03/17	vie 28/07/17	\$0,00	\$0,00	Gte. Leg. Y Contr.											

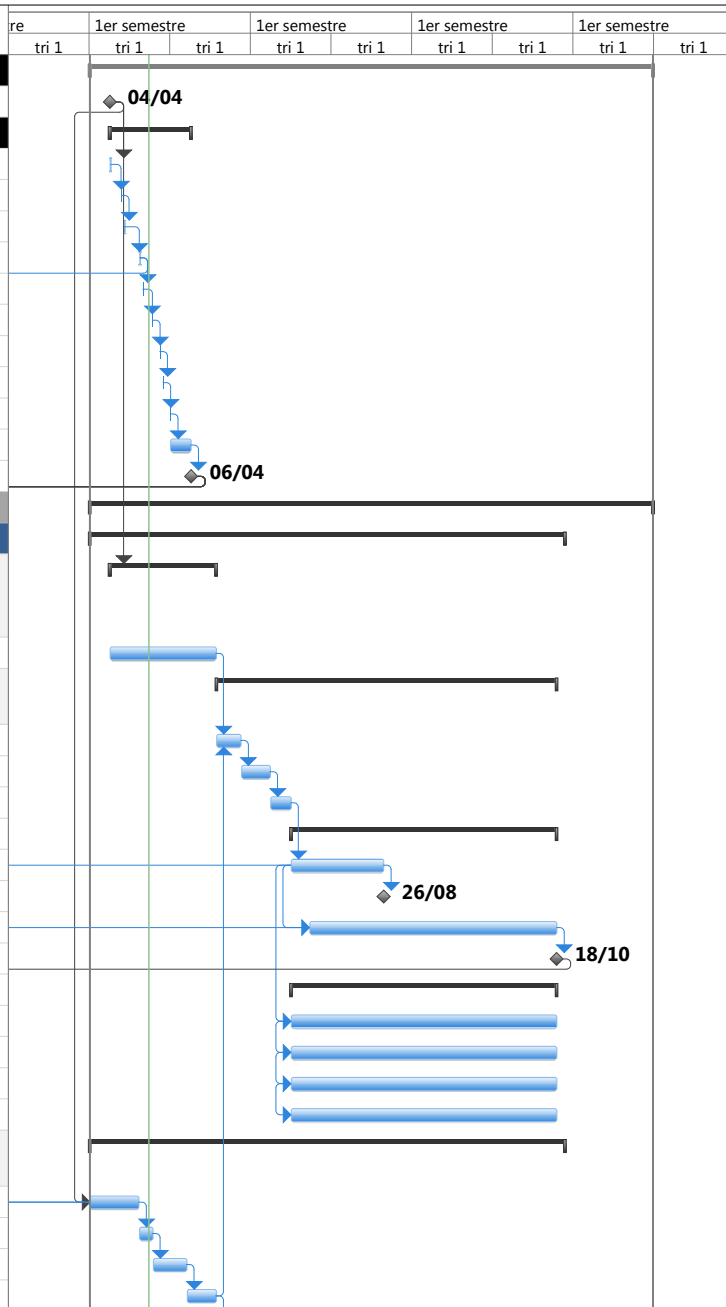

Programa de Saneamiento de los Distritos de Arraján y La Chorrera PSACH - PN-L1121 (Fase I)

Id	EDT	Nombre de la Tarea	Duración	Inicio	Fin	Financiamiento Total	Financiamiento BID	Responsable	re											
									tri 1	1er semestre	tri 1	1er semestre	tri 1	1er semestre	tri 1	1er semestre	tri 1	1er semestre		
37	1.1.3.5	Ejecución de contrato	1125 días	vie 04/08/17	jue 25/11/21	\$0,00	\$0,00	PM												
38	1.1.3.6	Pagos	1125 días	vie 04/08/17	jue 25/11/21	\$10.381.749,00	\$8.308.915,00													
39	1.1.3.6.1	Pagos BID	1125 días	vie 04/08/17	jue 25/11/21	\$8.308.915,00	\$8.308.915,00	Adm. Financ.												
40	1.1.3.6.2	Pagos CL	1125 días	vie 04/08/17	jue 25/11/21	\$2.072.834,00	\$0,00	Adm. Financ.												
41	1.2	Producto 2: Interceptor construido	1125 días	vie 04/08/17	jue 25/11/21	\$59.888.714,00	\$13.550.463,00													
42	1.2.1	LPI_1. Contratación de firma para el diseño y construcción de obras	800 días	mar 03/07/18	lun 26/07/21	\$55.452.508,00	\$10.000.000,00													
43	1.2.1.1	Ejecución del contrato	800 días	mar 03/07/18	lun 26/07/21	\$55.452.508,00	\$10.000.000,00													
44	1.2.1.1.1	Elaboración del diseño final	300 días	mar 03/07/18	lun 26/08/19	\$0,00	\$0,00	Contratista												
45	1.2.1.1.2	Diseño del interceptor elaborado	0 días	lun 26/08/19	lun 26/08/19	\$0,00	\$0,00													
46	1.2.1.1.3	Construcción del interceptor	740 días	mar 25/09/18	lun 26/07/21	\$0,00	\$0,00	Contratista												
47	1.2.1.1.4	Interceptor construido	0 días	lun 26/07/21	lun 26/07/21	\$0,00	\$0,00													
48	1.2.1.1.1	Pagos	800 días	mar 03/07/18	lun 26/07/21	\$55.452.508,00	\$10.000.000,00													
49	1.2.1.1.1.1	Pagos BID	800 días	mar 03/07/18	lun 26/07/21	\$10.000.000,00	\$10.000.000,00	Adm. Financ.												
50	1.2.1.1.1.2	Pagos AECID	800 días	mar 03/07/18	lun 26/07/21	\$25.000.000,00	\$0,00	Adm. Financ.												
51	1.2.1.1.1.3	Pago CL	800 días	mar 03/07/18	lun 26/07/21	\$20.452.508,00	\$0,00	Adm. Financ.												
52	1.2.2	SBCC_7. Contratación de firma consultora para la supervisión de diseños y obras	1125 días	vie 04/08/17	jue 25/11/21	\$4.436.206,00	\$3.550.463,00													
53	1.2.2.1	Ejecución del contrato	1125 días	vie 04/08/17	jue 25/11/21	\$4.436.206,00	\$3.550.463,00													
54	1.2.2.1.1	Pagos BID	1125 días	vie 04/08/17	jue 25/11/21	\$3.550.463,00	\$3.550.463,00	Adm. Financ.												
55	1.2.2.1.2	Pagos CL	1125 días	vie 04/08/17	jue 25/11/21	\$885.743,00	\$0,00	Adm. Financ.												
56	1.3	Producto 3: Colectoras construidas, rehabilitadas y/o ampliadas	1805 días	lun 01/02/16	vie 30/12/22	\$147.193.289,00	\$67.653.773,00													
57	1.3.1	Colectoras construidas en las cuencas de la muestra: Prudente, Aguacate y Bernardino	910 días	vie 04/08/17	jue 28/01/21	\$52.039.011,00	\$14.638.533,00													
58	1.3.1.1	LPI_1. Contratación de firma para el diseño y construcción de obras	650 días	mar 03/07/18	lun 28/12/20	\$48.184.269,00	\$11.553.434,00													
59	1.3.1.1.1	Cuenca de Prudente	650 días	mar 03/07/18	lun 28/12/20	\$12.092.629,00	\$3.691.589,00													
60	1.3.1.1.1.1	Ejecución del contrato	650 días	mar 03/07/18	lun 28/12/20	\$12.092.629,00	\$3.691.589,00													
61	1.3.1.1.1.1.1	Elaboración del diseño final	200 días	mar 03/07/18	lun 08/04/19	\$0,00	\$0,00	Contratista												
62	1.3.1.1.1.1.1	Diseño de las colectoras elaborado	0 días	lun 08/04/19	lun 08/04/19	\$0,00	\$0,00													
63	1.3.1.1.1.1.1	Construcción de las colectoras	450 días	mar 09/04/19	lun 28/12/20	\$0,00	\$0,00	Contratista												
64	1.3.1.1.1.1.1	Colectoras construidas	0 días	lun 28/12/20	lun 28/12/20	\$0,00	\$0,00													
65	1.3.1.1.1.1	Pagos	450 días	mar 03/07/18	lun 23/03/20	\$12.092.629,00	\$3.691.589,00													
66	1.3.1.1.1.1.1	Pagos BID	450 días	mar 03/07/18	lun 23/03/20	\$3.691.589,00	\$3.691.589,00	Adm. Financ.												
67	1.3.1.1.1.1.1	Pagos BCIE	450 días	mar 03/07/18	lun 23/03/20	\$7.609.934,00	\$0,00	Adm. Financ.												
68	1.3.1.1.1.1.1	Pagos CL	450 días	mar 03/07/18	lun 23/03/20	\$791.106,00	\$0,00	Adm. Financ.												
69	1.3.1.1.2	Cuenca de Aguacate	650 días	mar 03/07/18	lun 28/12/20	\$17.778.590,00	\$4.861.845,00													
70	1.3.1.1.2.1	Ejecución del contrato	650 días	mar 03/07/18	lun 28/12/20	\$17.778.590,00	\$4.861.845,00													
71	1.3.1.1.2.1.1	Elaboración del diseño final	200 días	mar 03/07/18	lun 08/04/19	\$0,00	\$0,00	Contratista												
72	1.3.1.1.2.1.1	Diseño de las colectoras elaborado	0 días	lun 08/04/19	lun 08/04/19	\$0,00	\$0,00													

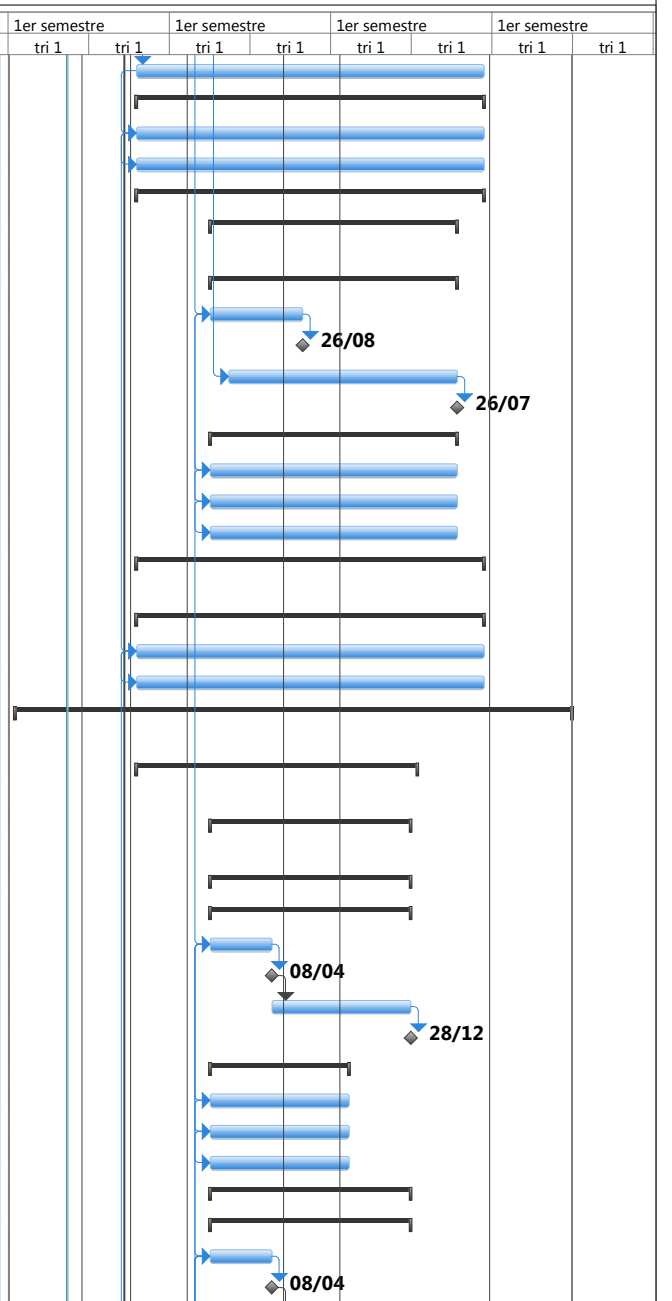

Programa de Saneamiento de los Distritos de Arraján y La Chorrera PSACH - PN-L1121 (Fase I)

Id	EDT	Nombre de la Tarea	Duración	Inicio	Fin	Financiamiento Total	Financiamiento BID	Responsable	re	1er semestre		1er semestre		1er semestre		1er semestre	
									tri 1	tri 1	tri 1	tri 1	tri 1	tri 1	tri 1	tri 1	
73	1.3.1.1.2.1.	Construcción de las colectoras	450 días	mar 09/04/19	lun 28/12/20	\$0,00	\$0,00	Contratista									
74	1.3.1.1.2.1.	Colectoras construidas	0 días	lun 28/12/20	lun 28/12/20	\$0,00	\$0,00										
75	1.3.1.1.2.1	Pagos	650 días	mar 03/07/18	lun 28/12/20	\$17.778.590,00	\$4.861.845,00										
76	1.3.1.1.2.1.	Pagos BID	650 días	mar 03/07/18	lun 28/12/20	\$4.861.845,00	\$4.861.845,00	Adm. Financ.									
77	1.3.1.1.2.1.	Pagos BCIE	650 días	mar 03/07/18	lun 28/12/20	\$11.753.660,00	\$0,00	Adm. Financ.									
78	1.3.1.1.2.1.	Pagos CL	650 días	mar 03/07/18	lun 28/12/20	\$1.163.085,00	\$0,00	Adm. Financ.									
79	1.3.1.1.3	Cuenca de Bernardino	645 días	mar 03/07/18	lun 21/12/20	\$18.313.050,00	\$3.000.000,00										
80	1.3.1.1.3.1	Elaboración del diseño final	200 días	mar 03/07/18	lun 08/04/19	\$0,00	\$0,00	Contratista									
81	1.3.1.1.3.2	Diseño de las colectoras elaborado	0 días	lun 08/04/19	lun 08/04/19	\$0,00	\$0,00										
82	1.3.1.1.3.3	Construcción de las colectoras	430 días	mar 30/04/19	lun 21/12/20	\$0,00	\$0,00	Contratista									
83	1.3.1.1.3.4	Colectoras construidas	0 días	lun 21/12/20	lun 21/12/20	\$0,00	\$0,00										
84	1.3.1.1.3.5	Pagos	645 días	mar 03/07/18	lun 21/12/20	\$18.313.050,00	\$3.000.000,00										
85	1.3.1.1.3.5.	Pagos BID	645 días	mar 03/07/18	lun 21/12/20	\$3.000.000,00	\$3.000.000,00	Adm. Financ.									
86	1.3.1.1.3.5.	Pagos BEI	645 días	mar 03/07/18	lun 21/12/20	\$14.115.000,00	\$0,00	Adm. Financ.									
87	1.3.1.1.3.5.	Pagos CL	645 días	mar 03/07/18	lun 21/12/20	\$1.198.050,00	\$0,00	Adm. Financ.									
88	1.3.1.2	SBCC_6. Contratación de firma consultora para la supervisión de diseños y obras	910 días	vie 04/08/17	jue 28/01/21	\$3.854.742,00	\$3.085.099,00										
89	1.3.1.2.1	Ejecución del contrato	910 días	vie 04/08/17	jue 28/01/21	\$3.854.742,00	\$3.085.099,00										
90	1.3.1.2.1.1	Pagos BID	910 días	vie 04/08/17	jue 28/01/21	\$3.085.099,00	\$3.085.099,00	Adm. Financ.									
91	1.3.1.2.1.2	Pagos CL	910 días	vie 04/08/17	jue 28/01/21	\$769.643,00	\$0,00	Adm. Financ.									
92	1.3.2	Colectoras construidas en las cuencas de Martín Sánchez I y II, Rodeo, Cruce y Puerto Caimito	1565 días	lun 01/02/16	vie 28/01/22	\$59.947.328,00	\$34.948.875,00										
93	1.3.2.1	LPI_2. Contratación de firma para el diseño y construcción de obras	1076 días	mar 14/11/17	mar 28/12/21	\$55.506.785,00	\$33.959.673,00										
94	1.3.2.1.1	Etapa previa	65 días	mar 14/11/17	lun 12/02/18	\$0,00	\$0,00	PM									
95	1.3.2.1.2	Etapa de contratación	135 días	mar 13/02/18	lun 20/08/18	\$0,00	\$0,00	PM y Adm. Pry									
96	1.3.2.1.3	Formalización del contrato	90 días	mar 21/08/18	lun 24/12/18	\$0,00	\$0,00	BID									
97	1.3.2.1.4	Ejecución del contrato	785 días	mié 26/12/18	mar 28/12/21	\$55.506.785,00	\$33.959.673,00										
98	1.3.2.1.4.1	Cuenca de Martín Sánchez I	785 días	mié 26/12/18	mar 28/12/21	\$24.054.135,00	\$22.480.500,00										
99	1.3.2.1.4.1.	Elaboración del diseño final	220 días	mié 26/12/18	mar 29/10/19	\$0,00	\$0,00	Contratista									
100	1.3.2.1.4.1.	Diseño de las colectoras elaborado	0 días	mar 29/10/19	mar 29/10/19	\$0,00	\$0,00										
101	1.3.2.1.4.1.	Construcción de las colectoras	720 días	mié 27/03/19	mar 28/12/21	\$0,00	\$0,00	Contratista									
102	1.3.2.1.4.1.	Colectoras construidas	0 días	mar 28/12/21	mar 28/12/21	\$0,00	\$0,00										
103	1.3.2.1.4.1	Pagos	785 días	mié 26/12/18	mar 28/12/21	\$24.054.135,00	\$22.480.500,00										
104	1.3.2.1.4.1.	Pagos BID	785 días	mié 26/12/18	mar 28/12/21	\$22.480.500,00	\$22.480.500,00	Adm. Financ.									
105	1.3.2.1.4.1.	Pagos CL	785 días	mié 26/12/18	mar 28/12/21	\$1.573.635,00	\$0,00	Adm. Financ.									
106	1.3.2.1.4.2	Cuenca de Martín Sánchez II	730 días	mié 13/03/19	mar 28/12/21	\$7.190.400,00	\$6.720.000,00										
107	1.3.2.1.4.2.	Elaboración del diseño final	200 días	mié 13/03/19	mar 17/12/19	\$0,00	\$0,00	Contratista									
108	1.3.2.1.4.2.	Diseño de las colectoras elaborado	0 días	mar 17/12/19	mar 17/12/19	\$0,00	\$0,00										
109	1.3.2.1.4.2.	Construcción de las colectoras	530 días	mié 18/12/19	mar 28/12/21	\$0,00	\$0,00	Contratista									

Programa de Saneamiento de los Distritos de Arraján y La Chorrera PSACH - PN-L1121 (Fase I)

Id	EDT	Nombre de la Tarea	Duración	Inicio	Fin	Financiamiento Total	Financiamiento BID	Responsable	re	1er semestre		1er semestre		1er semestre		1er semestre		
									tri 1	tri 1	tri 1	tri 1	tri 1	tri 1	tri 1	tri 1		
110	1.3.2.1.4.2.	Colectoras construidas	0 días	mar 28/12/21	mar 28/12/21	\$0,00	\$0,00											
111	1.3.2.1.4.2	Pagos	730 días	mié 13/03/19	mar 28/12/21	\$7.190.400,00	\$6.720.000,00											
112	1.3.2.1.4.2.	Pagos BID	730 días	mié 13/03/19	mar 28/12/21	\$6.720.000,00	\$6.720.000,00	Adm. Financ.										
113	1.3.2.1.4.2.	Pagos CL	730 días	mié 13/03/19	mar 28/12/21	\$470.400,00	\$0,00	Adm. Financ.										
114	1.3.2.1.4.3	Cuenca de Cruce y Puerto Caimito	450 días	mié 26/12/18	mar 15/09/20	\$15.498.950,00	\$0,00											
115	1.3.2.1.4.3.	Elaboración del diseño final	120 días	mié 26/12/18	mar 11/06/19	\$0,00	\$0,00	Contratista										
116	1.3.2.1.4.3.	Diseño de las colectoras elaborado	0 días	mar 11/06/19	mar 11/06/19	\$0,00	\$0,00											
117	1.3.2.1.4.3.	Construcción de las colectoras	330 días	mié 27/03/19	mar 30/06/20	\$0,00	\$0,00	Contratista										
118	1.3.2.1.4.3.	Colectoras construidas	0 días	mar 30/06/20	mar 30/06/20	\$0,00	\$0,00											
119	1.3.2.1.4.3	Pagos	450 días	mié 26/12/18	mar 15/09/20	\$15.498.950,00	\$0,00											
120	1.3.2.1.4.3.	Pagos BEI	450 días	mié 26/12/18	mar 15/09/20	\$9.090.000,00	\$0,00	Adm. Financ.										
121	1.3.2.1.4.3.	Pagos CL	450 días	mié 26/12/18	mar 15/09/20	\$6.408.950,00	\$0,00	Adm. Financ.										
122	1.3.2.1.4.4	Cuenca de Rodeo	620 días	mié 26/12/18	mar 11/05/21	\$8.763.300,00	\$4.759.173,00											
123	1.3.2.1.4.4.	Elaboración del diseño final	200 días	mié 26/12/18	mar 01/10/19	\$0,00	\$0,00	Contratista										
124	1.3.2.1.4.4.	Diseño de las colectoras elaborado	0 días	mar 01/10/19	mar 01/10/19	\$0,00	\$0,00											
125	1.3.2.1.4.4.	Construcción de las colectoras	555 días	mié 27/03/19	mar 11/05/21	\$0,00	\$0,00	Contratista										
126	1.3.2.1.4.4.	Colectoras construidas	0 días	mar 11/05/21	mar 11/05/21	\$0,00	\$0,00											
127	1.3.2.1.4.4	Pagos	620 días	mié 26/12/18	mar 11/05/21	\$8.763.300,00	\$4.759.173,00											
128	1.3.2.1.4.4.	Pagos BID	620 días	mié 26/12/18	mar 11/05/21	\$4.759.173,00	\$4.759.173,00	Adm. Financ.										
129	1.3.2.1.4.4.	Pagos CAF	620 días	mié 26/12/18	mar 11/05/21	\$3.430.827,00	\$0,00	Adm. Financ.										
130	1.3.2.1.4.4.	Pagos CL	620 días	mié 26/12/18	mar 11/05/21	\$573.300,00	\$0,00	Adm. Financ.										
131	1.3.2.2	SBCC_7. Contratación de firma consultora para la supervisión de diseños y obras	1565 días	lun 01/02/16	vie 28/01/22	\$4.440.543,00	\$989.202,00											
132	1.3.2.2.1	Etapa previa	160 días	lun 01/02/16	vie 09/09/16	\$0,00	\$0,00	Adm. Pry										
133	1.3.2.2.2	Etapa de Expresión de interés	45 días	lun 12/09/16	vie 11/11/16	\$0,00	\$0,00	Gte. Leg. Y Contr.										
134	1.3.2.2.3	Etapa de contratación	160 días	lun 14/11/16	vie 23/06/17	\$0,00	\$0,00	Adm. Pry										
135	1.3.2.2.4	Formalización del contrato	65 días	lun 26/06/17	vie 22/09/17	\$0,00	\$0,00	Gte. Leg. Y Contr.										
136	1.3.2.2.5	Ejecución del contrato	1135 días	lun 25/09/17	vie 28/01/22	\$0,00	\$0,00	PM										
137	1.3.2.2.6	Pagos	1135 días	lun 25/09/17	vie 28/01/22	\$4.440.543,00	\$989.202,00											
138	1.3.2.2.6.1	Pagos BID	1135 días	lun 25/09/17	vie 28/01/22	\$989.202,00	\$989.202,00	Adm. Financ.										
139	1.3.2.2.6.2	Pagos CL	1135 días	lun 25/09/17	vie 28/01/22	\$3.451.341,00	\$0,00	Adm. Financ.										
140	1.3.3	Colectoras construidas en las cuencas de Caimito I, Caimito II y Punta Piedras	1805 días	lun 01/02/16	vie 30/12/22	\$35.206.950,00	\$18.066.365,00											
141	1.3.3.1	LPI_3. Contratación de firma para el diseño y construcción de obras	1281 días	mié 03/01/18	mié 30/11/22	\$32.599.029,00	\$17.485.409,00											
142	1.3.3.1.1	Etapa previa	65 días	mié 03/01/18	mar 03/04/18	\$0,00	\$0,00	PM										
143	1.3.3.1.2	Etapa de contratación	135 días	mié 04/04/18	mar 09/10/18	\$0,00	\$0,00	PM y Adm. Pry										
144	1.3.3.1.3	Formalización del contrato	90 días	mié 10/10/18	mar 12/02/19	\$0,00	\$0,00	BID										
145	1.3.3.1.4	Ejecución del contrato	991 días	mié 13/02/19	mié 30/11/22	\$32.599.029,00	\$17.485.409,00											
146	1.3.3.1.4.1	Cuenca de Caimito I	955 días	mié 13/02/19	mar 11/10/22	\$21.346.502,00	\$15.175.409,00											
147	1.3.3.1.4.1.	Elaboración del diseño final	220 días	mié 13/02/19	mar 17/12/19	\$0,00	\$0,00	Contratista										

Programa de Saneamiento de los Distritos de Arraján y La Chorrera PSACH - PN-L1121 (Fase I)

Id	EDT	Nombre de la Tarea	Duración	Inicio	Fin	Financiamiento Total	Financiamiento BID	Responsable	re	1er semestre		1er semestre		1er semestre		1er semestre	
									tri 1	tri 1	tri 1	tri 1	tri 1	tri 1	tri 1	tri 1	
148	1.3.3.1.4.1.	Diseño de las colectoras elaborado	0 días	mar 17/12/19	mar 17/12/19	\$0,00	\$0,00										
149	1.3.3.1.4.1.	Construcción de las colectoras	895 días	mié 08/05/19	mar 11/10/22	\$0,00	\$0,00	Contratista									
150	1.3.3.1.4.1.	Colectoras construidas	0 días	mar 11/10/22	mar 11/10/22	\$0,00	\$0,00										
151	1.3.3.1.4.1	Pagos	955 días	mié 13/02/19	mar 11/10/22	\$21.346.502,00	\$15.175.409,00										
152	1.3.3.1.4.1.	Pagos BID	955 días	mié 13/02/19	mar 11/10/22	\$15.175.409,00	\$15.175.409,00	Adm. Financ.									
153	1.3.3.1.4.1.	Pagos CL	955 días	mié 13/02/19	mar 11/10/22	\$6.171.093,00	\$0,00	Adm. Financ.									
154	1.3.3.1.4.2	Cuenca de Caimito II	990 días	mié 13/02/19	mar 29/11/22	\$2.471.700,00	\$2.310.000,00										
155	1.3.3.1.4.2.	Elaboración del diseño final	220 días	mié 13/02/19	mar 17/12/19	\$0,00	\$0,00	Contratista									
156	1.3.3.1.4.2.	Diseño de las colectoras elaborado	0 días	mar 17/12/19	mar 17/12/19	\$0,00	\$0,00										
157	1.3.3.1.4.2.	Construcción de las colectoras	930 días	mié 08/05/19	mar 29/11/22	\$0,00	\$0,00	Contratista									
158	1.3.3.1.4.2.	Colectoras construidas	0 días	mar 29/11/22	mar 29/11/22	\$0,00	\$0,00										
159	1.3.3.1.4.2	Pagos	990 días	mié 13/02/19	mar 29/11/22	\$2.471.700,00	\$2.310.000,00										
160	1.3.3.1.4.2.	Pagos BID	990 días	mié 13/02/19	mar 29/11/22	\$2.310.000,00	\$2.310.000,00	Adm. Financ.									
161	1.3.3.1.4.2.	Pagos CL	990 días	mié 13/02/19	mar 29/11/22	\$161.700,00	\$0,00	Adm. Financ.									
162	1.3.3.1.4.3	Cuenca de Punta Piedras	406 días	mié 12/05/21	mié 30/11/22	\$8.780.827,00	\$0,00										
163	1.3.3.1.4.3.	Elaboración del diseño final	120 días	mié 12/05/21	mar 26/10/21	\$0,00	\$0,00	Contratista									
164	1.3.3.1.4.3.	Diseño de las colectoras elaborado	0 días	mar 26/10/21	mar 26/10/21	\$0,00	\$0,00										
165	1.3.3.1.4.3.	Construcción de las colectoras	286 días	mié 27/10/21	mié 30/11/22	\$0,00	\$0,00	Contratista									
166	1.3.3.1.4.3.	Colectoras construidas	0 días	mié 30/11/22	mié 30/11/22	\$0,00	\$0,00										
167	1.3.3.1.4.3	Pagos	405 días	mié 12/05/21	mar 29/11/22	\$8.780.827,00	\$0,00										
168	1.3.3.1.4.3.	Pagos CL	405 días	mié 12/05/21	mar 29/11/22	\$8.780.827,00	\$0,00	Adm. Financ.									
169	1.3.3.2	SBCC_8. Contratación de firma consultora para la supervisión de diseños y obras	1805 días	lun 01/02/16	vie 30/12/22	\$2.607.921,00	\$580.956,00										
170	1.3.3.2.1	Etapas previas	40 días	lun 01/02/16	vie 25/03/16	\$0,00	\$0,00	Adm. Pry									
171	1.3.3.2.2	Expresión de interés	60 días	lun 28/03/16	vie 17/06/16	\$0,00	\$0,00	Gte. Leg. Y Contr.									
172	1.3.3.2.3	Etapas de contratación	200 días	lun 28/03/16	vie 30/12/16	\$0,00	\$0,00	Adm. Pry									
173	1.3.3.2.4	Formalización del contrato	190 días	lun 02/01/17	vie 22/09/17	\$0,00	\$0,00	Gte. Leg. Y Contr.									
174	1.3.3.2.5	Ejecución de contrato	1375 días	lun 25/09/17	vie 30/12/22	\$2.607.921,00	\$580.956,00										
175	1.3.3.2.5.1	Pagos BID	1375 días	lun 25/09/17	vie 30/12/22	\$580.956,00	\$580.956,00	Adm. Financ.									
176	1.3.3.2.5.2	Pagos CL	1375 días	lun 25/09/17	vie 30/12/22	\$2.026.965,00	\$0,00	Adm. Financ.									
177	1.4	Producto 4: Redes de alcantarillado construidas	1411 días	vie 04/08/17	vie 30/12/22	\$201.712.207,00	\$4.976.260,00										
178	1.4.1	Redes construidas en las cuencas de la muestra: Prudente, Aguacate y Bernardino	910 días	vie 04/08/17	jue 28/01/21	\$38.514.457,00	\$2.283.304,00										
179	1.4.1.1	LPI_1. Contratación de firma para el diseño y construcción de obras	650 días	mar 03/07/18	lun 28/12/20	\$35.661.535,00	\$0,00										
180	1.4.1.1.1	Cuenca de Prudente	650 días	mar 03/07/18	lun 28/12/20	\$9.544.607,00	\$0,00										
181	1.4.1.1.1.1	Ejecución del contrato	650 días	mar 03/07/18	lun 28/12/20	\$9.544.607,00	\$0,00										
182	1.4.1.1.1.1.	Elaboración del diseño final	200 días	mar 03/07/18	lun 08/04/19	\$0,00	\$0,00	Contratista									
183	1.4.1.1.1.1.	Diseño de redes elaborado	0 días	lun 08/04/19	lun 08/04/19	\$0,00	\$0,00										
184	1.4.1.1.1.1.	Construcción de las redes	450 días	mar 09/04/19	lun 28/12/20	\$0,00	\$0,00	Contratista									
185	1.4.1.1.1.1.	Redes construidas	0 días	lun 28/12/20	lun 28/12/20	\$0,00	\$0,00										

Programa de Saneamiento de los Distritos de Arraján y La Chorrera PSACH - PN-L1121 (Fase I)

Id	EDT	Nombre de la Tarea	Duración	Inicio	Fin	Financiamiento Total	Financiamiento BID	Responsable	re	1er semestre		1er semestre		1er semestre		1er semestre	
									tri 1	tri 1	tri 1	tri 1	tri 1	tri 1	tri 1	tri 1	
186	1.4.1.1.1.1	Pagos	650 días	mar 03/07/18	lun 28/12/20	\$9.544.607,00	\$0,00										
187	1.4.1.1.1.1.	Pagos BCIE	650 días	mar 03/07/18	lun 28/12/20	\$8.920.193,00	\$0,00	Adm. Financ.									
188	1.4.1.1.1.1.	Pagos CL	650 días	mar 03/07/18	lun 28/12/20	\$624.414,00	\$0,00	Adm. Financ.									
189	1.4.1.1.2	Cuenca de Aguacate	650 días	mar 03/07/18	lun 28/12/20	\$6.616.692,00	\$0,00										
190	1.4.1.1.2.1	Ejecución del contrato	650 días	mar 03/07/18	lun 28/12/20	\$6.616.692,00	\$0,00										
191	1.4.1.1.2.1.	Elaboración del diseño final	200 días	mar 03/07/18	lun 08/04/19	\$0,00	\$0,00	Contratista									
192	1.4.1.1.2.1.	Diseño de redes elaborado	0 días	lun 08/04/19	lun 08/04/19	\$0,00	\$0,00										
193	1.4.1.1.2.1.	Construcción de las redes	450 días	mar 09/04/19	lun 28/12/20	\$0,00	\$0,00	Contratista									
194	1.4.1.1.2.1.	Redes construidas	0 días	lun 28/12/20	lun 28/12/20	\$0,00	\$0,00										
195	1.4.1.1.2.1	Pagos	650 días	mar 03/07/18	lun 28/12/20	\$6.616.692,00	\$0,00										
196	1.4.1.1.2.1.	Pagos BCIE	650 días	mar 03/07/18	lun 28/12/20	\$6.183.824,00	\$0,00	Adm. Financ.									
197	1.4.1.1.2.1.	Pagos CL	650 días	mar 03/07/18	lun 28/12/20	\$432.868,00	\$0,00	Adm. Financ.									
198	1.4.1.1.3	Cuenca de Bernardino	645 días	mar 03/07/18	lun 21/12/20	\$19.500.236,00	\$0,00										
199	1.4.1.1.3.1	Elaboración del diseño final	200 días	mar 03/07/18	lun 08/04/19	\$0,00	\$0,00	Contratista									
200	1.4.1.1.3.2	Diseño de las redes elaborado	0 días	lun 08/04/19	lun 08/04/19	\$0,00	\$0,00										
201	1.4.1.1.3.3	Construcción de las redes	430 días	mar 30/04/19	lun 21/12/20	\$0,00	\$0,00	Contratista									
202	1.4.1.1.3.4	Redes construidas	0 días	lun 21/12/20	lun 21/12/20	\$0,00	\$0,00										
203	1.4.1.1.3.5	Pagos	645 días	mar 03/07/18	lun 21/12/20	\$19.500.236,00	\$0,00										
204	1.4.1.1.3.5.	Pagos BEI	645 días	mar 03/07/18	lun 21/12/20	\$18.224.520,00	\$0,00	Adm. Financ.									
205	1.4.1.1.3.5.	Pagos CL	645 días	mar 03/07/18	lun 21/12/20	\$1.275.716,00	\$0,00	Adm. Financ.									
206	1.4.1.2	SBCC_6. Contratación de firma consultora para la supervisión de diseños y obras	910 días	vie 04/08/17	jue 28/01/21	\$2.852.922,00	\$2.283.304,00										
207	1.4.1.2.1	Ejecución del contrato	910 días	vie 04/08/17	jue 28/01/21	\$2.852.922,00	\$2.283.304,00										
208	1.4.1.2.1.1	Pagos BID	910 días	vie 04/08/17	jue 28/01/21	\$2.283.304,00	\$2.283.304,00	Adm. Financ.									
209	1.4.1.2.1.2	Pagos CL	910 días	vie 04/08/17	jue 28/01/21	\$569.618,00	\$0,00	Adm. Financ.									
210	1.4.2	Redes construidas en las cuencas de Martín Sánchez I y II, Rodeo y Puerto Caimito	1135 días	lun 25/09/17	vie 28/01/22	\$96.921.737,00	\$1.599.323,00										
211	1.4.2.1	LPI_2. Contratación de firma para el diseño y construcción de obras	785 días	mié 26/12/18	mar 28/12/21	\$89.742.349,00	\$0,00										
212	1.4.2.1.1	Cuenca de Martín Sánchez I	785 días	mié 26/12/18	mar 28/12/21	\$42.740.994,00	\$0,00										
213	1.4.2.1.1.1	Ejecución del contrato	785 días	mié 26/12/18	mar 28/12/21	\$42.740.994,00	\$0,00										
214	1.4.2.1.1.1.	Elaboración del diseño final	220 días	mié 26/12/18	mar 29/10/19	\$0,00	\$0,00	Contratista									
215	1.4.2.1.1.1.	Diseño de las redes elaborado	0 días	mar 29/10/19	mar 29/10/19	\$0,00	\$0,00										
216	1.4.2.1.1.1.	Construcción de las colectoras	720 días	mié 27/03/19	mar 28/12/21	\$0,00	\$0,00	Contratista									
217	1.4.2.1.1.1.	Redes construidas	0 días	mar 28/12/21	mar 28/12/21	\$0,00	\$0,00										
218	1.4.2.1.1.1	Pagos	785 días	mié 26/12/18	mar 28/12/21	\$42.740.994,00	\$0,00										
219	1.4.2.1.1.1.	Pagos CAF	785 días	mié 26/12/18	mar 28/12/21	\$11.725.700,00	\$0,00	Adm. Financ.									
220	1.4.2.1.1.1.	Pagos BCIE	785 días	mié 26/12/18	mar 28/12/21	\$24.242.946,00	\$0,00	Adm. Financ.									
221	1.4.2.1.1.1.	Pagos BEI	785 días	mié 26/12/18	mar 28/12/21	\$1.388.061,00	\$0,00	Adm. Financ.									
222	1.4.2.1.1.1.	Pagos CL	785 días	mié 26/12/18	mar 28/12/21	\$5.384.287,00	\$0,00	Adm. Financ.									
223	1.4.2.1.2	Cuenca de Martín Sánchez II	730 días	mié 13/03/19	mar 28/12/21	\$21.467.262,00	\$0,00										

Programa de Saneamiento de los Distritos de Arraján y La Chorrera PSACH - PN-L1121 (Fase I)

Id	EDT	Nombre de la Tarea	Duración	Inicio	Fin	Financiamiento Total	Financiamiento BID	Responsable	re	1er semestre		1er semestre		1er semestre		1er semestre	
									tri 1	tri 1	tri 1	tri 1	tri 1	tri 1	tri 1	tri 1	
224	1.4.2.1.2.1	Ejecución del contrato	730 días	mié 13/03/19	mar 28/12/21	\$21.467.262,00	\$0,00										
225	1.4.2.1.2.1.	Elaboración del diseño final	200 días	mié 13/03/19	mar 17/12/19	\$0,00	\$0,00	Contratista									
226	1.4.2.1.2.1.	Diseño de las redes elaborado	0 días	mar 17/12/19	mar 17/12/19	\$0,00	\$0,00										
227	1.4.2.1.2.1.	Construcción de las colectoras	530 días	mié 18/12/19	mar 28/12/21	\$0,00	\$0,00	Contratista									
228	1.4.2.1.2.1.	Redes construidas	0 días	mar 28/12/21	mar 28/12/21	\$0,00	\$0,00										
229	1.4.2.1.2.1	Pagos	730 días	mié 13/03/19	mar 28/12/21	\$21.467.262,00	\$0,00										
230	1.4.2.1.2.1.	Pagos CAF	730 días	mié 13/03/19	mar 28/12/21	\$8.000.000,00	\$0,00	Adm. Financ.									
231	1.4.2.1.2.1.	Pagos BCIE	730 días	mié 13/03/19	mar 28/12/21	\$12.062.862,00	\$0,00	Adm. Financ.									
232	1.4.2.1.2.1.	Pagos CL	730 días	mié 13/03/19	mar 28/12/21	\$1.404.400,00	\$0,00	Adm. Financ.									
233	1.4.2.1.4	Cuenca de Puerto Caimito	450 días	mié 26/12/18	mar 15/09/20	\$7.257.165,00	\$0,00										
234	1.4.2.1.4.1	Ejecución del contrato	450 días	mié 26/12/18	mar 15/09/20	\$7.257.165,00	\$0,00										
235	1.4.2.1.4.1.	Elaboración del diseño final	120 días	mié 26/12/18	mar 11/06/19	\$0,00	\$0,00	Contratista									
236	1.4.2.1.4.1.	Diseño de las redes elaborado	0 días	mar 11/06/19	mar 11/06/19	\$0,00	\$0,00										
237	1.4.2.1.4.1.	Construcción de las colectoras	330 días	mié 12/06/19	mar 15/09/20	\$0,00	\$0,00	Contratista									
238	1.4.2.1.4.1.	Redes construidas	0 días	mar 15/09/20	mar 15/09/20	\$0,00	\$0,00										
239	1.4.2.1.4.1	Pagos	450 días	mié 26/12/18	mar 15/09/20	\$7.257.165,00	\$0,00										
240	1.4.2.1.4.1.	Pagos CL	450 días	mié 26/12/18	mar 15/09/20	\$7.257.165,00	\$0,00	Adm. Financ.									
241	1.4.2.1.3	Cuenca de Rodeo	620 días	mié 26/12/18	mar 11/05/21	\$18.276.928,00	\$0,00										
242	1.4.2.1.3.1	Ejecución del contrato	620 días	mié 26/12/18	mar 11/05/21	\$18.276.928,00	\$0,00										
243	1.4.2.1.3.1.	Elaboración del diseño final	200 días	mié 26/12/18	mar 01/10/19	\$0,00	\$0,00	Contratista									
244	1.4.2.1.3.1.	Diseño de las redes elaborado	0 días	mar 01/10/19	mar 01/10/19	\$0,00	\$0,00										
245	1.4.2.1.3.1.	Construcción de las colectoras	555 días	mié 27/03/19	mar 11/05/21	\$0,00	\$0,00	Contratista									
246	1.4.2.1.3.1.	Redes construidas	0 días	mar 11/05/21	mar 11/05/21	\$0,00	\$0,00										
247	1.4.2.1.3.1	Pagos	620 días	mié 26/12/18	mar 11/05/21	\$18.276.928,00	\$0,00										
248	1.4.2.1.3.1.	Pagos CAF	620 días	mié 26/12/18	mar 11/05/21	\$5.569.173,00	\$0,00	Adm. Financ.									
249	1.4.2.1.3.1.	Pagos BCIE	620 días	mié 26/12/18	mar 11/05/21	\$11.512.068,00	\$0,00	Adm. Financ.									
250	1.4.2.1.3.1.	Pagos CL	620 días	mié 26/12/18	mar 11/05/21	\$1.195.687,00	\$0,00	Adm. Financ.									
251	1.4.2.2	SBCC_7. Contratación de firma consultora para la supervisión de diseños y obras	1135 días	lun 25/09/17	vie 28/01/22	\$7.179.388,00	\$1.599.323,00										
252	1.4.2.2.1	Ejecución de contrato	1135 días	lun 25/09/17	vie 28/01/22	\$7.179.388,00	\$1.599.323,00										
253	1.4.2.2.1.1	Pagos BID	1135 días	lun 25/09/17	vie 28/01/22	\$1.599.323,00	\$1.599.323,00	Adm. Financ.									
254	1.4.2.2.1.2	Pagos CL	1135 días	lun 25/09/17	vie 28/01/22	\$5.580.065,00	\$0,00	Adm. Financ.									
255	1.4.3	Redes construidas en las cuencas de Caimito I y Caimito II	1375 días	lun 25/09/17	vie 30/12/22	\$66.276.013,00	\$1.093.633,00										
256	1.4.3.1	LPI_3. Contratación de firma para el diseño y construcción de obras	990 días	mié 13/02/19	mar 29/11/22	\$61.366.679,00	\$0,00										
257	1.4.3.1.1	Cuenca de Caimito I	955 días	mié 13/02/19	mar 11/10/22	\$19.443.713,00	\$0,00										
258	1.4.3.1.1.1	Ejecución del contrato	955 días	mié 13/02/19	mar 11/10/22	\$19.443.713,00	\$0,00										
259	1.4.3.1.1.1.	Elaboración del diseño final	220 días	mié 13/02/19	mar 17/12/19	\$0,00	\$0,00	Contratista									
260	1.4.3.1.1.1.	Diseño de las redes elaborado	0 días	mar 17/12/19	mar 17/12/19	\$0,00	\$0,00										
261	1.4.3.1.1.1.	Construcción de las colectoras	895 días	mié 08/05/19	mar 11/10/22	\$0,00	\$0,00	Contratista									

Programa de Saneamiento de los Distritos de Arraján y La Chorrera PSACH - PN-L1121 (Fase I)

Id	EDT	Nombre de la Tarea	Duración	Inicio	Fin	Financiamiento Total	Financiamiento BID	Responsable	re	1er semestre		1er semestre		1er semestre		1er semestre		
									tri 1	tri 1	tri 1	tri 1	tri 1	tri 1	tri 1	tri 1		
262	1.4.3.1.1.1.	Redes construidas	0 días	mar 11/10/22	mar 11/10/22	\$0,00	\$0,00											
263	1.4.3.1.1.1	Pagos	955 días	mié 13/02/19	mar 11/10/22	\$19.443.713,00	\$0,00											
264	1.4.3.1.1.1.	Pagos CL	955 días	mié 13/02/19	mar 11/10/22	\$19.443.713,00	\$0,00	Adm. Financ.										
265	1.4.3.1.2	Cuenca de Caimito II	990 días	mié 13/02/19	mar 29/11/22	\$41.922.966,00	\$0,00											
266	1.4.3.1.2.1	Ejecución del contrato	990 días	mié 13/02/19	mar 29/11/22	\$41.922.966,00	\$0,00											
267	1.4.3.1.2.1.	Elaboración del diseño final	220 días	mié 13/02/19	mar 17/12/19	\$0,00	\$0,00	Contratista										
268	1.4.3.1.2.1.	Diseño de las redes elaborado	0 días	mar 17/12/19	mar 17/12/19	\$0,00	\$0,00											
269	1.4.3.1.2.1.	Construcción de las colectoras	930 días	mié 08/05/19	mar 29/11/22	\$0,00	\$0,00	Contratista										
270	1.4.3.1.2.1.	Redes construidas	0 días	mar 29/11/22	mar 29/11/22	\$0,00	\$0,00											
271	1.4.3.1.2.1	Pagos	530 días	mié 13/02/19	mar 23/02/21	\$41.922.966,00	\$0,00											
272	1.4.3.1.2.1.	Pagos CL	530 días	mié 13/02/19	mar 23/02/21	\$41.922.966,00	\$0,00	Adm. Financ.										
273	1.4.3.2	SBCC_8. Contratación de firma consultora para la supervisión de diseños y obras	1375 días	lun 25/09/17	vie 30/12/22	\$4.909.334,00	\$1.093.633,00											
274	1.4.3.2.1	Ejecución de contrato	1375 días	lun 25/09/17	vie 30/12/22	\$4.909.334,00	\$1.093.633,00											
275	1.4.3.2.1.1	Pagos BID	1375 días	lun 25/09/17	vie 30/12/22	\$1.093.633,00	\$1.093.633,00	Adm. Financ.										
276	1.4.3.2.1.2	Pagos CL	1375 días	lun 25/09/17	vie 30/12/22	\$3.815.701,00	\$0,00	Adm. Financ.										
277	1.5	Producto 5: Conexiones domiciliarias construidas	1411 días	vie 04/08/17	vie 30/12/22	\$49.266.323,00	\$1.361.977,00											
278	1.5.1	Conexiones domiciliarias construidas en las cuencas de Prudente, Aguacate y Bernardino	910 días	vie 04/08/17	jue 28/01/21	\$12.832.731,00	\$760.780,00											
279	1.5.1.1	LPI_1. Contratación de firma constructora para la instalación de conexiones domiciliarias	450 días	mar 09/04/19	lun 28/12/20	\$11.882.158,00	\$0,00											
280	1.5.1.1.1	Cuenca de Prudente	450 días	mar 09/04/19	lun 28/12/20	\$4.183.973,00	\$0,00											
281	1.5.1.1.1.1	Ejecución del contrato	450 días	mar 09/04/19	lun 28/12/20	\$4.183.973,00	\$0,00											
282	1.5.1.1.1.1.	Construcción de las conexiones domiciliarias	450 días	mar 09/04/19	lun 28/12/20	\$0,00	\$0,00	Contratista										
283	1.5.1.1.1.1.	Conexiones domiciliarias construidas	0 días	lun 28/12/20	lun 28/12/20	\$0,00	\$0,00											
284	1.5.1.1.1.1	Pagos	450 días	mar 09/04/19	lun 28/12/20	\$4.183.973,00	\$0,00											
285	1.5.1.1.1.1.	Pagos BCIE	450 días	mar 09/04/19	lun 28/12/20	\$3.910.256,00	\$0,00	Adm. Financ.										
286	1.5.1.1.1.1.	Pagos CL	450 días	mar 09/04/19	lun 28/12/20	\$273.717,00	\$0,00	Adm. Financ.										
287	1.5.1.1.2	Cuenca de Aguacate	450 días	mar 09/04/19	lun 28/12/20	\$2.152.997,00	\$0,00											
288	1.5.1.1.2.1	Ejecución del contrato	450 días	mar 09/04/19	lun 28/12/20	\$2.152.997,00	\$0,00											
289	1.5.1.1.2.1.	Construcción de las conexiones domiciliarias	450 días	mar 09/04/19	lun 28/12/20	\$0,00	\$0,00	Contratista										
290	1.5.1.1.2.1.	Conexiones domiciliarias construidas	0 días	lun 28/12/20	lun 28/12/20	\$0,00	\$0,00											
291	1.5.1.1.2.1	Pagos	450 días	mar 09/04/19	lun 28/12/20	\$2.152.997,00	\$0,00											
292	1.5.1.1.2.1.	Pagos BCIE	450 días	mar 09/04/19	lun 28/12/20	\$2.012.148,00	\$0,00	Adm. Financ.										
293	1.5.1.1.2.1.	Pagos CL	450 días	mar 09/04/19	lun 28/12/20	\$140.849,00	\$0,00	Adm. Financ.										
294	1.5.1.1.3	Cuenca de Bernardino	430 días	mar 30/04/19	lun 21/12/20	\$5.545.188,00	\$0,00											
295	1.5.1.1.3.1	Ejecución del contrato	430 días	mar 30/04/19	lun 21/12/20	\$5.545.188,00	\$0,00											
296	1.5.1.1.3.1.	Construcción de las conexiones domiciliarias	430 días	mar 30/04/19	lun 21/12/20	\$0,00	\$0,00	Contratista										
297	1.5.1.1.3.1.	Conexiones domiciliarias construidas	0 días	lun 21/12/20	lun 21/12/20	\$0,00	\$0,00											

Programa de Saneamiento de los Distritos de Arraján y La Chorrera PSACH - PN-L1121 (Fase I)

Id	EDT	Nombre de la Tarea	Duración	Inicio	Fin	Financiamiento Total	Financiamiento BID	Responsable	re	1er semestre		1er semestre		1er semestre		1er semestre	
									tri 1	tri 1	tri 1	tri 1	tri 1	tri 1	tri 1	tri 1	
298	1.5.1.1.3.1	Pagos	430 días	mar 30/04/19	lun 21/12/20	\$5.545.188,00	\$0,00										
299	1.5.1.1.3.1.	Pagos BEI	430 días	mar 30/04/19	lun 21/12/20	\$5.182.419,00	\$0,00	Adm. Financ.									
300	1.5.1.1.3.1.	Pagos CL	430 días	mar 30/04/19	lun 21/12/20	\$362.769,00	\$0,00	Adm. Financ.									
301	1.5.1.2	SBCC_6. Contratación de firma consultora para la supervisión de diseños y obras	910 días	vie 04/08/17	jue 28/01/21	\$950.573,00	\$760.780,00										
302	1.5.1.2.1	Ejecución del contrato	910 días	vie 04/08/17	jue 28/01/21	\$950.573,00	\$760.780,00										
303	1.5.1.2.1.1	Pagos BID	910 días	vie 04/08/17	jue 28/01/21	\$760.780,00	\$760.780,00	Adm. Financ.									
304	1.5.1.2.1.2	Pagos CL	910 días	vie 04/08/17	jue 28/01/21	\$189.793,00	\$0,00	Adm. Financ.									
305	1.5.2	Conexiones domiciliarias construidas en las cuencas Martín Sánchez I, Martín Sánchez II, Rodeo y Puerto Caimito	1135 días	lun 25/09/17	vie 28/01/22	\$21.550.904,00	\$355.615,00										
306	1.5.2.1	LPI_2. Contratación de firma constructora para la instalación de conexiones domiciliarias	720 días	mié 27/03/19	mar 28/12/21	\$19.954.542,00	\$0,00										
307	1.5.2.1.1	Cuenca de Martín Sánchez I	720 días	mié 27/03/19	mar 28/12/21	\$7.608.703,00	\$0,00										
308	1.5.2.1.1.1	Ejecución del contrato	720 días	mié 27/03/19	mar 28/12/21	\$7.608.703,00	\$0,00										
309	1.5.2.1.1.1.	Construcción de conexiones domiciliarias	720 días	mié 27/03/19	mar 28/12/21	\$0,00	\$0,00	Contratista									
310	1.5.2.1.1.1.	Conexiones domiciliarias construidas	0 días	mar 28/12/21	mar 28/12/21	\$0,00	\$0,00										28/12
311	1.5.2.1.1.1	Pagos	720 días	mié 27/03/19	mar 28/12/21	\$7.608.703,00	\$0,00										
312	1.5.2.1.1.1.	Pagos CL	720 días	mié 27/03/19	mar 28/12/21	\$7.608.703,00	\$0,00	Adm. Financ.									
313	1.5.2.1.2	Cuenca de Martín Sánchez II	530 días	mié 18/12/19	mar 28/12/21	\$6.385.778,00	\$0,00										
314	1.5.2.1.2.1	Ejecución del contrato	530 días	mié 18/12/19	mar 28/12/21	\$6.385.778,00	\$0,00										
315	1.5.2.1.2.1.	Construcción de conexiones domiciliarias	530 días	mié 18/12/19	mar 28/12/21	\$0,00	\$0,00	Contratista									
316	1.5.2.1.2.1.	Conexiones domiciliarias construidas	0 días	mar 28/12/21	mar 28/12/21	\$0,00	\$0,00										28/12
317	1.5.2.1.2.1	Pagos	530 días	mié 18/12/19	mar 28/12/21	\$6.385.778,00	\$0,00										
318	1.5.2.1.2.1.	Pagos BCIE	530 días	mié 18/12/19	mar 28/12/21	\$5.968.017,00	\$0,00	Adm. Financ.									
319	1.5.2.1.2.1.	Pagos CL	530 días	mié 18/12/19	mar 28/12/21	\$417.761,00	\$0,00	Adm. Financ.									
320	1.5.2.1.3	Cuenca de Rodeo	555 días	mié 27/03/19	mar 11/05/21	\$4.091.780,00	\$0,00										
321	1.5.2.1.3.1	Ejecución del contrato	555 días	mié 27/03/19	mar 11/05/21	\$4.091.780,00	\$0,00										
322	1.5.2.1.3.1.	Construcción de conexiones domiciliarias	555 días	mié 27/03/19	mar 11/05/21	\$0,00	\$0,00	Contratista									
323	1.5.2.1.3.1.	Conexiones domiciliarias construidas	0 días	mar 11/05/21	mar 11/05/21	\$0,00	\$0,00										11/05
324	1.5.2.1.3.1	Pagos	555 días	mié 27/03/19	mar 11/05/21	\$4.091.780,00	\$0,00										
325	1.5.2.1.3.1.	Pagos BCIE	555 días	mié 27/03/19	mar 11/05/21	\$3.824.094,00	\$0,00	Adm. Financ.									
326	1.5.2.1.3.1.	Pagos CL	555 días	mié 27/03/19	mar 11/05/21	\$267.686,00	\$0,00	Adm. Financ.									
327	1.5.2.1.4	Cuenca de Puerto Caimito	330 días	mié 12/06/19	mar 15/09/20	\$1.868.281,00	\$0,00										
328	1.5.2.1.4.1	Ejecución del contrato	330 días	mié 12/06/19	mar 15/09/20	\$1.868.281,00	\$0,00										
329	1.5.2.1.4.1.	Construcción de conexiones domiciliarias	330 días	mié 12/06/19	mar 15/09/20	\$0,00	\$0,00	Contratista									
330	1.5.2.1.4.1.	Conexiones domiciliarias construidas	0 días	mar 15/09/20	mar 15/09/20	\$0,00	\$0,00										15/09
331	1.5.2.1.4.1	Pagos	330 días	mié 12/06/19	mar 15/09/20	\$1.868.281,00	\$0,00										
332	1.5.2.1.4.1.	Pagos CL	330 días	mié 12/06/19	mar 15/09/20	\$1.868.281,00	\$0,00	Adm. Financ.									
333	1.5.2.2	SBCC_7. Contratación de firma consultora para la supervisión de diseños y obras	1135 días	lun 25/09/17	vie 28/01/22	\$1.596.362,00	\$355.615,00										
334	1.5.2.2.1	Ejecución de contrato	1135 días	lun 25/09/17	vie 28/01/22	\$1.596.362,00	\$355.615,00										

Programa de Saneamiento de los Distritos de Arraján y La Chorrera PSACH - PN-L1121 (Fase I)

Id	EDT	Nombre de la Tarea	Duración	Inicio	Fin	Financiamiento Total	Financiamiento BID	Responsable	Gantt Chart										
									re	1er semestre		1er semestre		1er semestre		1er semestre			
									tri 1	tri 1	tri 1	tri 1	tri 1	tri 1	tri 1	tri 1	tri 1	tri 1	
335	1.5.2.2.1.1	Pagos BID	1135 días	lun 25/09/17	vie 28/01/22	\$355.614,00	\$355.615,00	Adm. Financ.											
336	1.5.2.2.1.2	Pagos CL	1135 días	lun 25/09/17	vie 28/01/22	\$1.240.748,00	\$0,00	Adm. Financ.											
337	1.5.3	Conexiones domiciliarias construidas en las cuencas de Caimito I y Caimito II	1375 días	lun 25/09/17	vie 30/12/22	\$14.882.688,00	\$245.582,00												
338	1.5.3.1	LPI_3. Contratación de firma para el diseño y construcción de obras	930 días	mié 08/05/19	mar 29/11/22	\$13.780.267,00	\$0,00												
339	1.5.3.1.1	Cuenca de Caimito I	895 días	mié 08/05/19	mar 11/10/22	\$3.652.503,00	\$0,00												
340	1.5.3.1.1.1	Ejecución del contrato	895 días	mié 08/05/19	mar 11/10/22	\$3.652.503,00	\$0,00												
341	1.5.3.1.1.1.1	Construcción de conexiones domiciliarias	895 días	mié 08/05/19	mar 11/10/22	\$0,00	\$0,00	Contratista											
342	1.5.3.1.1.1.1	Conexiones domiciliarias construidas	0 días	mar 11/10/22	mar 11/10/22	\$0,00	\$0,00												
343	1.5.3.1.1.1	Pagos	895 días	mié 08/05/19	mar 11/10/22	\$3.652.503,00	\$0,00												
344	1.5.3.1.1.1.1	Pagos CL	895 días	mié 08/05/19	mar 11/10/22	\$3.652.503,00	\$0,00	Adm. Financ.											
345	1.5.3.1.2	Cuenca de Caimito II	930 días	mié 08/05/19	mar 29/11/22	\$10.127.764,00	\$0,00												
346	1.5.3.1.2.1	Ejecución del contrato	930 días	mié 08/05/19	mar 29/11/22	\$10.127.764,00	\$0,00												
347	1.5.3.1.2.1.1	Construcción de conexiones domiciliarias	930 días	mié 08/05/19	mar 29/11/22	\$0,00	\$0,00	Contratista											
348	1.5.3.1.2.1.1	Conexiones domiciliarias construidas	0 días	mar 29/11/22	mar 29/11/22	\$0,00	\$0,00												
349	1.5.3.1.2.1	Pagos	930 días	mié 08/05/19	mar 29/11/22	\$10.127.764,00	\$0,00												
350	1.5.3.1.2.1.1	Pagos CL	930 días	mié 08/05/19	mar 29/11/22	\$10.127.764,00	\$0,00	Adm. Financ.											
351	1.5.3.2	SBCC_8. Contratación de firma consultora para la supervisión de diseños y obras	1375 días	lun 25/09/17	vie 30/12/22	\$1.102.421,00	\$245.582,00												
352	1.5.3.2.1	Ejecución de contrato	1375 días	lun 25/09/17	vie 30/12/22	\$1.102.421,00	\$245.582,00												
353	1.5.3.2.1.1	Pagos BID	1375 días	lun 25/09/17	vie 30/12/22	\$245.582,00	\$245.582,00	Adm. Financ.											
354	1.5.3.2.1.2	Pagos CL	1375 días	lun 25/09/17	vie 30/12/22	\$856.839,00	\$0,00	Adm. Financ.											
355	1.6	Producto 6: Primer módulo de la PTAR e interceptor (Caimito) operando	260 días	vie 22/10/21	vie 21/10/22	\$15.000.000,00	\$0,00												
356	1.6.1	LPI_1. Contratación de firma para la Operación y Mantenimiento de la PTAR Caimito	260 días	vie 22/10/21	vie 21/10/22	\$15.000.000,00	\$0,00												
357	1.6.1.1	Ejecución del contrato	260 días	vie 22/10/21	vie 21/10/22	\$15.000.000,00	\$0,00												
358	1.6.1.1.1	Traspaso de obra para O&M	0 días	vie 22/10/21	vie 22/10/21	\$0,00	\$0,00												
359	1.6.1.1.2	Ejecución de la O&M	260 días	lun 25/10/21	vie 21/10/22	\$0,00	\$0,00	Contratista											
360	1.6.1.1.3	O&M realizada	0 días	vie 21/10/22	vie 21/10/22	\$0,00	\$0,00												
361	1.6.1.1.4	Pagos	260 días	lun 25/10/21	vie 21/10/22	\$15.000.000,00	\$0,00												
362	1.6.1.1.4.1	Pagos CL	260 días	lun 25/10/21	vie 21/10/22	\$15.000.000,00	\$0,00	Adm. Financ.											
363	2	Componente 2: Fortalecimiento Institucional	1540 días	lun 06/02/17	vie 30/12/22	\$10.240.017,00	\$7.428.731,00												
364	2.1	Producto 7: Actividades de capacitación en O&M e implementación del SIG desarrolladas	1470 días	mar 09/05/17	lun 26/12/22	\$1.425.000,00	\$980.826,00												
365	2.1.1	CCIN_20. Consultoría individual para la elaboración del Plan de Capacitación para la UCP	150 días	mar 09/05/17	lun 04/12/17	\$50.000,00	\$34.000,00												
366	2.1.1.1	Etapas previas	20 días	mar 09/05/17	lun 05/06/17	\$0,00	\$0,00	Resp. FI											
367	2.1.1.2	Etapas de contratación	45 días	mar 06/06/17	lun 07/08/17	\$0,00	\$0,00	Gte. Leg. Y Contr.											
368	2.1.1.3	Formalización del contrato	20 días	mar 08/08/17	lun 04/09/17	\$0,00	\$0,00	Gte. Leg. Y Contr.											
369	2.1.1.4	Ejecución del contrato	65 días	mar 05/09/17	lun 04/12/17	\$0,00	\$0,00	Firma											

Programa de Saneamiento de los Distritos de Arraján y La Chorrera PSACH - PN-L1121 (Fase I)

Id	EDT	Nombre de la Tarea	Duración	Inicio	Fin	Financiamiento Total	Financiamiento BID	Responsable	re	1er semestre		1er semestre		1er semestre		1er semestre	
									tri 1	tri 1	tri 1	tri 1	tri 1	tri 1	tri 1	tri 1	
370	2.1.1.5	Plan de capacitación elaborado	0 días	lun 04/12/17	lun 04/12/17	\$0,00	\$0,00										
371	2.1.1.6	Pagos	65 días	mar 05/09/17	lun 04/12/17	\$50.000,00	\$34.000,00										
372	2.1.1.6.1	Pagos BID	65 días	mar 05/09/17	lun 04/12/17	\$34.000,00	\$34.000,00	Adm. Financ.									
373	2.1.1.6.2	Pagos CAF	65 días	mar 05/09/17	lun 04/12/17	\$12.000,00	\$0,00	Adm. Financ.									
374	2.1.1.6.3	Pagos CL	65 días	mar 05/09/17	lun 04/12/17	\$4.000,00	\$0,00	Adm. Financ.									
375	2.1.2	CP_24. Implementación del plan de capacitación para la UCP en temas de habilidades blandas y metodologías de	615 días	mar 05/12/17	lun 13/04/20	\$895.000,00	\$608.600,00										
376	2.1.2.1	Etapas previas	20 días	mar 05/12/17	lun 01/01/18	\$0,00	\$0,00	Resp. FI									
377	2.1.2.2	Etapas de contratación	45 días	mar 02/01/18	lun 05/03/18	\$0,00	\$0,00	Gte. Leg. Y Contr.									
378	2.1.2.3	Formalización del contrato	20 días	mar 06/03/18	lun 02/04/18	\$0,00	\$0,00	Gte. Leg. Y Contr.									
379	2.1.2.4	Ejecución del contrato	530 días	mar 03/04/18	lun 13/04/20	\$0,00	\$0,00	Firma									
380	2.1.2.5	Pagos	530 días	mar 03/04/18	lun 13/04/20	\$895.000,00	\$608.600,00										
381	2.1.2.5.1	Pagos BID	530 días	mar 03/04/18	lun 13/04/20	\$608.600,00	\$608.600,00	Adm. Financ.									
382	2.1.2.5.2	Pagos CAF	530 días	mar 03/04/18	lun 13/04/20	\$214.800,00	\$0,00	Adm. Financ.									
383	2.1.2.5.3	Pagos CL	530 días	mar 03/04/18	lun 13/04/20	\$71.600,00	\$0,00	Adm. Financ.									
384	2.1.3	Desarrollo de otras actividades a definir	1320 días	mar 05/12/17	lun 26/12/22	\$480.000,00	\$338.226,00	Resp. FI									
385	2.1.4	Actividades de capacitación implementadas	0 días	lun 26/12/22	lun 26/12/22	\$0,00	\$0,00										
386	2.2	Producto 8: Instrumento reglamentario del Convenio IDAAN – UCP aprobado	300 días	lun 06/02/17	vie 30/03/18	\$475.000,00	\$443.925,00										
387	2.2.1	SCC_9. Consultoría para la elaboración del instrumento reglamentario para la implementación del Convenio IDAAN/MINSA	300 días	lun 06/02/17	vie 30/03/18	\$100.000,00	\$93.458,00										
388	2.2.1.1	Etapas previas	20 días	lun 06/02/17	vie 03/03/17	\$0,00	\$0,00	Resp. FI									
389	2.2.1.2	Expresión de interés	30 días	lun 06/03/17	vie 14/04/17	\$0,00	\$0,00	Gte. Leg. Y Contr.									
390	2.2.1.3	Etapas de contratación	100 días	lun 17/04/17	vie 01/09/17	\$0,00	\$0,00	Gte. Leg. Y Contr.									
391	2.2.1.4	Formalización del contrato	20 días	lun 04/09/17	vie 29/09/17	\$0,00	\$0,00	Gte. Leg. Y Contr.									
392	2.2.1.5	Ejecución del contrato	130 días	lun 02/10/17	vie 30/03/18	\$0,00	\$0,00	Firma									
393	2.2.1.6	Instrumento reglamentario elaborado	0 días	vie 30/03/18	vie 30/03/18	\$0,00	\$0,00										
394	2.2.1.7	Pagos	130 días	lun 02/10/17	vie 30/03/18	\$100.000,00	\$93.458,00										
395	2.2.1.7.1	Pagos BID	130 días	lun 02/10/17	vie 30/03/18	\$93.458,00	\$93.458,00	Adm. Financ.									
396	2.2.1.7.2	Pagos CL	130 días	lun 02/10/17	vie 30/03/18	\$6.542,00	\$0,00	Adm. Financ.									
397	2.2.2	Recursos adicionales	130 días	lun 02/10/17	vie 30/03/18	\$375.000,00	\$350.467,00	Resp. FI									
398	2.3	Producto 9: Catastro técnico para verificación de los sistemas pluvial y sanitario existentes, realizada	730 días	mié 14/06/17	mar 31/03/20	\$2.075.000,00	\$1.462.241,00										
399	2.3.1	SBCC_14. Consultoría para realizar el catastro técnico para verificación de los sistemas de saneamiento	730 días	mié 14/06/17	mar 31/03/20	\$2.075.000,00	\$1.462.241,00										
400	2.3.1.1	Etapas previas	20 días	mié 14/06/17	mar 11/07/17	\$0,00	\$0,00	Resp. FI									
401	2.3.1.2	Expresión de interés	30 días	mié 12/07/17	mar 22/08/17	\$0,00	\$0,00	Gte. Leg. Y Contr.									
402	2.3.1.3	Etapas de contratación	130 días	mié 23/08/17	mar 20/02/18	\$0,00	\$0,00	Gte. Leg. Y Contr.									
403	2.3.1.4	Formalización del contrato	20 días	mié 21/02/18	mar 20/03/18	\$0,00	\$0,00	Gte. Leg. Y Contr.									
404	2.3.1.5	Ejecución del contrato	530 días	mié 21/03/18	mar 31/03/20	\$0,00	\$0,00	Firma									

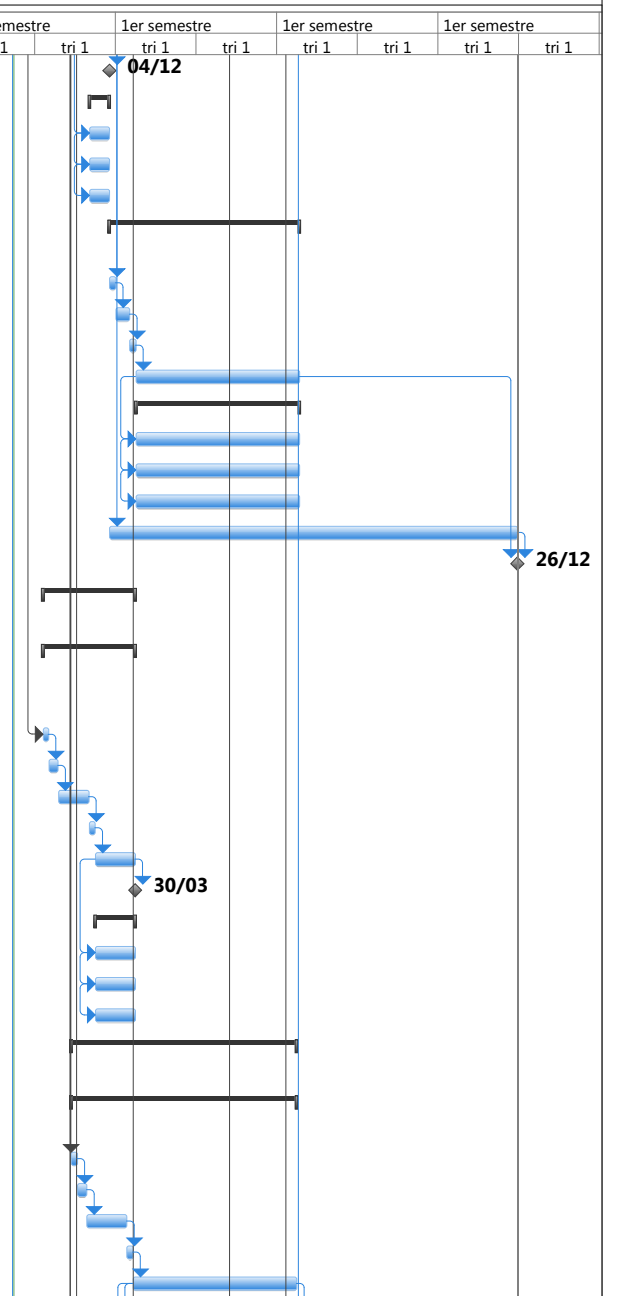

Programa de Saneamiento de los Distritos de Arraján y La Chorrera PSACH - PN-L1121 (Fase I)

Id	EDT	Nombre de la Tarea	Duración	Inicio	Fin	Financiamiento Total	Financiamiento BID	Responsable	Gantt Chart											
									re	1er semestre		1er semestre		1er semestre		1er semestre				
									tri 1	tri 1	tri 1	tri 1	tri 1	tri 1	tri 1	tri 1	tri 1	tri 1		
405	2.3.1.6	Catastro técnico realizado - Año 2	0 días	lun 25/03/19	lun 25/03/19	\$0,00	\$0,00													
406	2.3.1.7	Catastro técnico realizado- Año 3	0 días	mar 31/03/20	mar 31/03/20	\$0,00	\$0,00													
407	2.3.1.8	Pagos	530 días	mié 21/03/18	mar 31/03/20	\$2.075.000,00	\$1.462.241,00													
408	2.3.1.8.1	Pagos BID	530 días	mié 21/03/18	mar 31/03/20	\$1.462.241,00	\$1.462.241,00	Adm. Financ.												
409	2.3.1.8.2	Pagos CAF	530 días	mié 21/03/18	mar 31/03/20	\$477.011,00	\$0,00	Adm. Financ.												
410	2.3.1.8.3	Pagos CL	530 días	mié 21/03/18	mar 31/03/20	\$135.748,00	\$0,00	Adm. Financ.												
411	2.4	Producto 10: Programa de monitoreo de la calidad de agua de ríos y quebradas del PSACH	935 días	lun 03/06/19	vie 30/12/22	\$1.900.000,00	\$1.338.919,00													
412	2.4.1	SBC_13. Consultoría para la realización de actividades del Programa de monitoreo de la calidad del agua	935 días	lun 03/06/19	vie 30/12/22	\$1.500.000,00	\$1.050.000,00													
413	2.4.1.1	Etapa previa	20 días	lun 03/06/19	vie 28/06/19	\$0,00	\$0,00	Resp. FI												
414	2.4.1.2	Expresión de interés	30 días	lun 01/07/19	vie 09/08/19	\$0,00	\$0,00	Gte. Leg. Y Contr.												
415	2.4.1.3	Etapa de contratación	130 días	lun 12/08/19	vie 07/02/20	\$0,00	\$0,00	Gte. Leg. Y Contr.												
416	2.4.1.4	Formalización del contrato	20 días	lun 10/02/20	vie 06/03/20	\$0,00	\$0,00	Gte. Leg. Y Contr.												
417	2.4.1.5	Ejecución del contrato	735 días	lun 09/03/20	vie 30/12/22	\$0,00	\$0,00	Firma												
418	2.4.1.6	Hito 1: Línea de base actualizada	0 días	lun 09/03/20	lun 09/03/20	\$0,00	\$0,00													
419	2.4.1.7	Hito 2: Campaña de monitoreo realizada - Año 5	0 días	vie 05/03/21	vie 05/03/21	\$0,00	\$0,00													
420	2.4.1.8	Hito 2: Campaña de monitoreo realizada - Año 6	0 días	vie 30/12/22	vie 30/12/22	\$0,00	\$0,00													
421	2.4.1.9	Pagos	735 días	lun 09/03/20	vie 30/12/22	\$1.500.000,00	\$1.050.000,00													
422	2.4.1.9.1	Pagos BID	735 días	lun 09/03/20	vie 30/12/22	\$1.050.000,00	\$1.050.000,00	Adm. Financ.												
423	2.4.1.9.2	Pagos CAF	735 días	lun 09/03/20	vie 30/12/22	\$345.000,00	\$0,00	Adm. Financ.												
424	2.4.1.9.3	Pagos CL	735 días	lun 09/03/20	vie 30/12/22	\$105.000,00	\$0,00	Adm. Financ.												
425	2.4.2	Recusos adicionales	735 días	lun 09/03/20	vie 30/12/22	\$400.000,00	\$288.919,00	Resp. FI												
426	2.5	Producto 11: Programa de monitoreo y control de descargas industriales al alcantarillado sanitario, implementado	730 días	jue 13/02/20	mié 30/11/22	\$2.490.000,00	\$1.754.689,00													
427	2.5.1	SBCC_15. Consultoría para la elaboración del programa de monitoreo y control de descargas industriales	730 días	jue 13/02/20	mié 30/11/22	\$2.490.000,00	\$1.754.689,00													
428	2.5.1.1	Etapa previa	20 días	jue 13/02/20	mié 11/03/20	\$0,00	\$0,00	Resp. FI												
429	2.5.1.2	Expresión de interés	30 días	jue 12/03/20	mié 22/04/20	\$0,00	\$0,00	Gte. Leg. Y Contr.												
430	2.5.1.3	Etapa de contratación	130 días	jue 23/04/20	mié 21/10/20	\$0,00	\$0,00	Gte. Leg. Y Contr.												
431	2.5.1.4	Formalización del contrato	20 días	jue 22/10/20	mié 18/11/20	\$0,00	\$0,00	Gte. Leg. Y Contr.												
432	2.5.1.5	Ejecución del contrato	530 días	jue 19/11/20	mié 30/11/22	\$0,00	\$0,00	Firma												
433	2.5.1.6	Hito 1: Actualización de grandes contaminantes de descargas de aguas residuales no domésticos realizada	0 días	jue 13/02/20	jue 13/02/20	\$0,00	\$0,00													
434	2.5.1.7	Hito 2: Programa de monitoreo diseñado	0 días	mar 16/02/21	mar 16/02/21	\$0,00	\$0,00													
435	2.5.1.8	Hito 3: Campaña de monitoreo realizada - Año 5	0 días	lun 21/02/22	lun 21/02/22	\$0,00	\$0,00													
436	2.5.1.9	Hito 3: Campaña de monitoreo realizada - Año 6	0 días	mié 30/11/22	mié 30/11/22	\$0,00	\$0,00													
437	2.5.1.10	Pagos	530 días	jue 19/11/20	mié 30/11/22	\$2.490.000,00	\$1.754.689,00													
438	2.5.1.10.1	Pagos BID	530 días	jue 19/11/20	mié 30/11/22	\$1.754.689,00	\$1.754.689,00	Adm. Financ.												
439	2.5.1.10.2	Pagos CAF	530 días	jue 19/11/20	mié 30/11/22	\$572.414,00	\$0,00	Adm. Financ.												

Programa de Saneamiento de los Distritos de Arraján y La Chorrera PSACH - PN-L1121 (Fase I)

Id	EDT	Nombre de la Tarea	Duración	Inicio	Fin	Financiamiento Total	Financiamiento BID	Responsable	re	1er semestre			1er semestre			1er semestre		
									tri 1	tri 1	tri 1	tri 1	tri 1	tri 1	tri 1	tri 1	tri 1	
440	2.5.1.10.3	Pagos CL	530 días	jue 19/11/20	mié 30/11/22	\$162.897,00	\$0,00	Adm. Financ.										
441	2.6	Producto 12: Plan de Fortalecimiento de DISAPAS implementado	730 días	jue 13/02/20	mié 30/11/22	\$914.000,00	\$854.206,00											
442	2.6.1	SBCC_10. Consultoría para la elaboración de un diagnóstico y de un plan de fortalecimiento para la DISAPAS, incluyendo la implementación	730 días	jue 13/02/20	mié 30/11/22	\$500.000,00	\$467.290,00											
443	2.6.1.1	Etapa previa	20 días	jue 13/02/20	mié 11/03/20	\$0,00	\$0,00	Resp. FI										
444	2.6.1.2	Expresión de interés	30 días	jue 12/03/20	mié 22/04/20	\$0,00	\$0,00	Gte. Leg. Y Contr.										
445	2.6.1.3	Etapa de contratación	130 días	jue 23/04/20	mié 21/10/20	\$0,00	\$0,00	Gte. Leg. Y Contr.										
446	2.6.1.4	Formalización del contrato	20 días	jue 22/10/20	mié 18/11/20	\$0,00	\$0,00	Gte. Leg. Y Contr.										
447	2.6.1.5	Ejecución del contrato	530 días	jue 19/11/20	mié 30/11/22	\$0,00	\$0,00	Firma										
448	2.6.1.6	Hito 1: Diagnóstico y plan diseñados	0 días	jue 13/02/20	jue 13/02/20	\$0,00	\$0,00											
449	2.6.1.7	Hito 2: Actividades del Plan desarrolladas - Año 4	0 días	mar 22/12/20	mar 22/12/20	\$0,00	\$0,00											
450	2.6.1.8	Hito 2: Actividades del Plan desarrolladas - Año 5	0 días	lun 27/12/21	lun 27/12/21	\$0,00	\$0,00											
451	2.6.1.9	Hito 2: Actividades del Plan desarrolladas - Año 6	0 días	mié 30/11/22	mié 30/11/22	\$0,00	\$0,00											
452	2.6.1.10	Pagos	530 días	jue 19/11/20	mié 30/11/22	\$500.000,00	\$467.290,00											
453	2.6.1.10.1	Pagos BID	530 días	jue 19/11/20	mié 30/11/22	\$467.290,00	\$467.290,00	Adm. Financ.										
454	2.6.1.10.2	Pagos CL	530 días	jue 19/11/20	mié 30/11/22	\$32.710,00	\$0,00	Adm. Financ.										
455	2.6.2	Recursos adicionales	530 días	jue 19/11/20	mié 30/11/22	\$414.000,00	\$386.916,00	Resp. FI										
456	2.7	Producto 13: Actividades para fortalecer la sostenibilidad del sistema de saneamiento, implementadas	1081 días	jue 21/12/17	jue 10/02/22	\$961.017,00	\$593.925,00											
457	2.7.1	SBCC_11. Consultoría para la elaboración e implementación de un plan de fortalecimiento para el sector saneamiento	730 días	vie 23/03/18	jue 07/01/21	\$500.000,00	\$230.000,00											
458	2.7.1.1	Etapa previa	20 días	vie 23/03/18	jue 19/04/18	\$0,00	\$0,00	Resp. FI										
459	2.7.1.2	Expresión de interés	30 días	vie 20/04/18	jue 31/05/18	\$0,00	\$0,00	Gte. Leg. Y Contr.										
460	2.7.1.3	Etapa de contratación	130 días	vie 01/06/18	jue 29/11/18	\$0,00	\$0,00	Gte. Leg. Y Contr.										
461	2.7.1.4	Formalización del contrato	20 días	vie 30/11/18	jue 27/12/18	\$0,00	\$0,00	Gte. Leg. Y Contr.										
462	2.7.1.5	Ejecución del contrato	530 días	vie 28/12/18	jue 07/01/21	\$0,00	\$0,00	Firma										
463	2.7.1.6	Hito 1: Instrumento para reglamentar el funcionamiento del Comité elaborado	0 días	vie 29/03/19	vie 29/03/19	\$0,00	\$0,00											
464	2.7.1.7	Hito 2: Actividades de transferencia de conocimientos- Año 3	0 días	vie 27/03/20	vie 27/03/20	\$0,00	\$0,00											
465	2.7.1.8	Hito 2: Actividades de transferencia de conocimientos - Año 4	0 días	jue 07/01/21	jue 07/01/21	\$0,00	\$0,00											
466	2.7.1.9	Pagos	530 días	vie 28/12/18	jue 07/01/21	\$500.000,00	\$230.000,00											
467	2.7.1.9.1	Pagos BID	530 días	vie 28/12/18	jue 07/01/21	\$230.000,00	\$230.000,00	Adm. Financ.										
468	2.7.1.9.2	Pagos CAF	530 días	vie 28/12/18	jue 07/01/21	\$240.000,00	\$0,00	Adm. Financ.										
469	2.7.1.9.3	Pagos CL	530 días	vie 28/12/18	jue 07/01/21	\$30.000,00	\$0,00	Adm. Financ.										
470	2.7.2	CP_5. Realización de actividades complementarias del plan de fortalecimiento	485 días	vie 03/04/20	jue 10/02/22	\$50.000,00	\$23.000,00											
471	2.7.2.1	Etapa previa	20 días	vie 03/04/20	jue 30/04/20	\$0,00	\$0,00	Resp. FI										

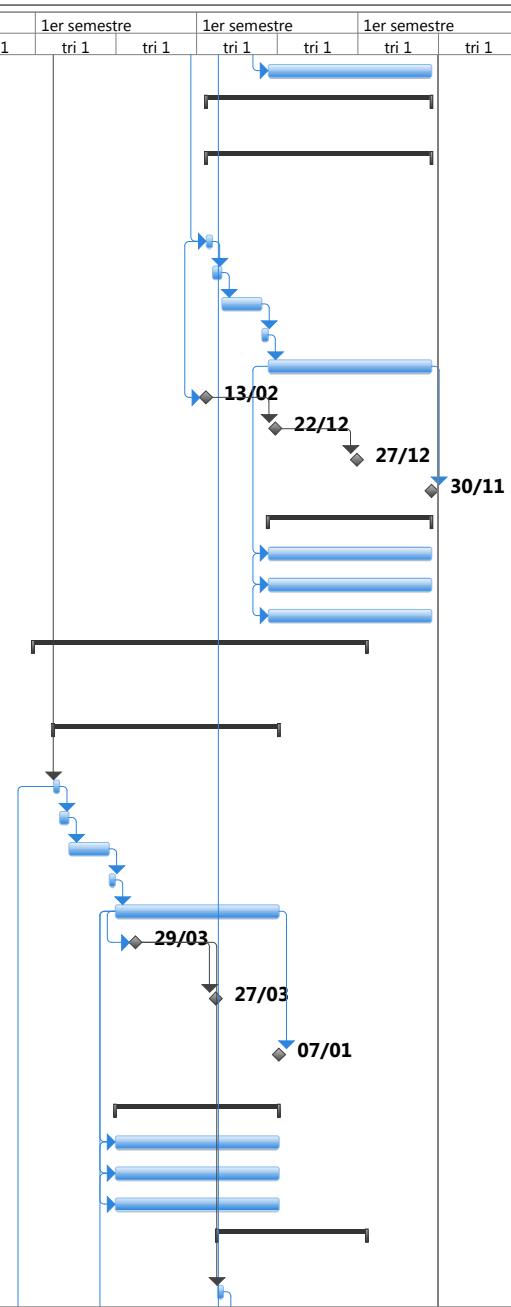

Programa de Saneamiento de los Distritos de Arraján y La Chorrera PSACH - PN-L1121 (Fase I)

Id	EDT	Nombre de la Tarea	Duración	Inicio	Fin	Financiamiento Total	Financiamiento BID	Responsable	re	1er semestre		1er semestre		1er semestre		1er semestre	
									tri 1	tri 1	tri 1	tri 1	tri 1	tri 1	tri 1	tri 1	
472	2.7.2.2	Etapa de contratación	45 días	vie 01/05/20	jue 02/07/20	\$0,00	\$0,00	Gte. Leg. Y Contr.									
473	2.7.2.3	Formalización del contrato	20 días	vie 03/07/20	jue 30/07/20	\$0,00	\$0,00	Gte. Leg. Y Contr.									
474	2.7.2.4	Ejecución del contrato	400 días	vie 31/07/20	jue 10/02/22	\$0,00	\$0,00	Firma									
475	2.7.2.5	Hito 2: Actividades de transferencia de conocimientos - Año 5	0 días	jue 10/02/22	jue 10/02/22	\$0,00	\$0,00										
476	2.7.2.6	Pagos	400 días	vie 31/07/20	jue 10/02/22	\$50.000,00	\$23.000,00										
477	2.7.2.6.1	Pagos BID	400 días	vie 31/07/20	jue 10/02/22	\$23.000,00	\$23.000,00	Adm. Financ.									
478	2.7.2.6.2	Pagos CAF	400 días	vie 31/07/20	jue 10/02/22	\$24.000,00	\$0,00	Adm. Financ.									
479	2.7.2.6.3	Pagos CL	400 días	vie 31/07/20	jue 10/02/22	\$3.000,00	\$0,00	Adm. Financ.									
480	2.7.3	SCC_12. Elaboración de la propuesta de adecuación de la estructura y del nivel tarifario de los servicios de	260 días	jue 21/12/17	mié 19/12/18	\$200.000,00	\$186.916,00										
481	2.7.3.1	Etapa previa	20 días	jue 21/12/17	mié 17/01/18	\$0,00	\$0,00	Resp. FI									
482	2.7.3.2	Expresión de interés	30 días	jue 18/01/18	mié 28/02/18	\$0,00	\$0,00	Gte. Leg. Y Contr.									
483	2.7.3.3	Etapa de contratación	100 días	jue 01/03/18	mié 18/07/18	\$0,00	\$0,00	Gte. Leg. Y Contr.									
484	2.7.3.4	Formalización del contrato	20 días	jue 19/07/18	mié 15/08/18	\$0,00	\$0,00	Gte. Leg. Y Contr.									
485	2.7.3.5	Ejecución del contrato	90 días	jue 16/08/18	mié 19/12/18	\$0,00	\$0,00	Firma									
486	2.7.3.6	Propuesta de estructura tarifaria aprobada	0 días	mié 19/12/18	mié 19/12/18	\$0,00	\$0,00										
487	2.7.3.7	Pagos	90 días	jue 16/08/18	mié 19/12/18	\$200.000,00	\$186.916,00										
488	2.7.3.7.1	Pagos BID	90 días	jue 16/08/18	mié 19/12/18	\$186.916,00	\$186.916,00	Adm. Financ.									
489	2.7.3.7.2	Pagos CL	90 días	jue 16/08/18	mié 19/12/18	\$13.084,00	\$0,00	Adm. Financ.									
490	2.7.4	Recursos adicionales	785 días	vie 28/12/18	jue 30/12/21	\$211.017,00	\$154.009,00	Resp. FI									
491	3	Componente 3: Estudios y Acciones Complementarias	1824 días	lun 04/01/16	jue 29/12/22	\$3.735.000,00	\$2.632.032,00										
492	3.1	Producto 14: Proyecto piloto de protección de servidumbre de alcantarillado que genere espacios recreativos en márgenes de	1824 días	lun 04/01/16	jue 29/12/22	\$3.320.000,00	\$2.339.585,00										
493	3.1.1	LPI_4. Contratación de firma para la elaboración del proyecto piloto y ejecución de las obras	690 días	jue 09/04/20	mié 30/11/22	\$3.062.399,00	\$2.158.056,00										
494	3.1.1.1	Etapa previa	65 días	jue 09/04/20	mié 08/07/20	\$0,00	\$0,00	Resp. FI									
495	3.1.1.2	Etapa de contratación	135 días	jue 09/07/20	mié 13/01/21	\$0,00	\$0,00	Gte. Leg. Y Contr.									
496	3.1.1.3	Formalización del contrato	90 días	jue 14/01/21	mié 19/05/21	\$0,00	\$0,00	Gte. Leg. Y Contr.									
497	3.1.1.4	Ejecución del contrato	400 días	jue 20/05/21	mié 30/11/22	\$3.062.399,00	\$2.158.056,00										
498	3.1.1.4.1	Elaboración del diseño final del proyecto	70 días	jue 20/05/21	mié 25/08/21	\$0,00	\$0,00	Contratista									
499	3.1.1.4.2	Diseño del proyecto piloto elaborado	0 días	mié 25/08/21	mié 25/08/21	\$0,00	\$0,00										
500	3.1.1.4.3	Construcción de obras para protección de servidumbres	330 días	jue 26/08/21	mié 30/11/22	\$0,00	\$0,00	Contratista									
501	3.1.1.4.4	Proyecto piloto de protección de servidumbre construido	0 días	mié 30/11/22	mié 30/11/22	\$0,00	\$0,00										
502	3.1.1.4.5	Pagos	400 días	jue 20/05/21	mié 30/11/22	\$3.062.399,00	\$2.158.056,00										
503	3.1.1.4.5.1	Pagos BID	400 días	jue 20/05/21	mié 30/11/22	\$2.158.056,00	\$2.158.056,00	Adm. Financ.									
504	3.1.1.4.5.2	Pagos CAF	400 días	jue 20/05/21	mié 30/11/22	\$704.000,00	\$0,00	Adm. Financ.									
505	3.1.1.4.5.3	Pagos CL	400 días	jue 20/05/21	mié 30/11/22	\$200.343,00	\$0,00	Adm. Financ.									
506	3.1.2	SBCC_14. Supervisión de obras	710 días	jue 09/04/20	mié 28/12/22	\$257.601,00	\$181.529,00										
507	3.1.2.1	Etapa previa	20 días	jue 09/04/20	mié 06/05/20	\$0,00	\$0,00	Resp. FI									

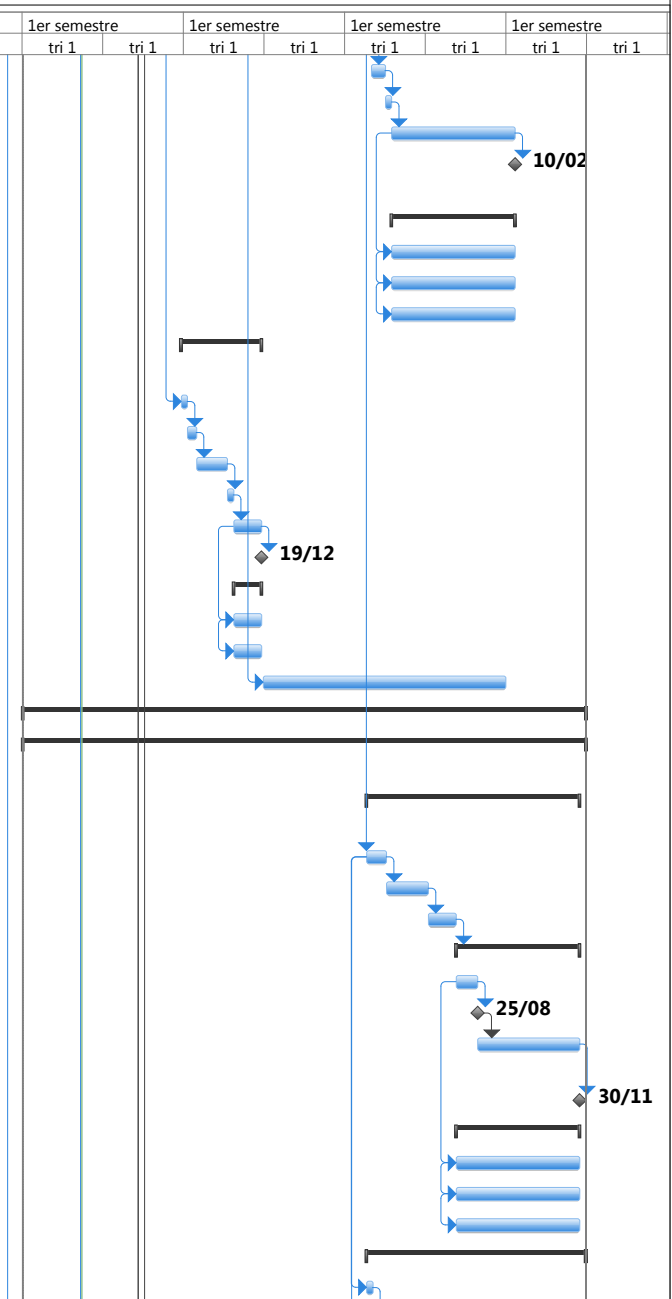

Programa de Saneamiento de los Distritos de Arraján y La Chorrera PSACH - PN-L1121 (Fase I)

Id	EDT	Nombre de la Tarea	Duración	Inicio	Fin	Financiamiento Total	Financiamiento BID	Responsable	Gantt Chart													
									re	1er semestre			1er semestre			1er semestre			1er semestre			
									tri 1	tri 1	tri 1	tri 1	tri 1	tri 1	tri 1	tri 1	tri 1	tri 1	tri 1	tri 1		
508	3.1.2.2	Expresión de interés	30 días	jue 07/05/20	mié 17/06/20	\$0,00	\$0,00	Gte. Leg. Y Contr.														
509	3.1.2.3	Etapas de contratación	130 días	jue 18/06/20	mié 16/12/20	\$0,00	\$0,00	Gte. Leg. Y Contr.														
510	3.1.2.4	Formalización del contrato	90 días	jue 17/12/20	mié 21/04/21	\$0,00	\$0,00	Gte. Leg. Y Contr.														
511	3.1.2.5	Ejecución del contrato	440 días	jue 22/04/21	mié 28/12/22	\$0,00	\$0,00	Firma														
512	3.1.2.6	Pagos	440 días	jue 22/04/21	mié 28/12/22	\$257.601,00	\$181.529,00															
513	3.1.2.6.1	Pagos BID	440 días	jue 22/04/21	mié 28/12/22	\$181.529,00	\$181.529,00	Adm. Financ.														
514	3.1.2.6.2	Pagos CAF	440 días	jue 22/04/21	mié 28/12/22	\$59.218,00	\$0,00	Adm. Financ.														
515	3.1.2.6.3	Pagos CL	440 días	jue 22/04/21	mié 28/12/22	\$16.854,00	\$0,00	Adm. Financ.														
516	3.1.3	Incorporación en los TDR de los supervisores la responsabilidad de monitorear las áreas de servidumbre	22 días	lun 04/01/16	mar 02/02/16	\$0,00	\$0,00															
517	3.1.4	Coordinación de actividades con autoridades competentes	710 días	vie 10/04/20	jue 29/12/22	\$0,00	\$0,00															
518	3.1.4.1	Actividades con el Municipio de Arraján	710 días	vie 10/04/20	jue 29/12/22	\$0,00	\$0,00	GSPO														
519	3.1.4.2	Actividades con el Municipio de La Chorrera	710 días	vie 10/04/20	jue 29/12/22	\$0,00	\$0,00	GSPO														
520	3.2.	Producto 15: Actividades de sensibilización y educación para el manejo adecuado de residuos sólidos, implementadas	1231 días	lun 10/07/17	lun 28/03/22	\$415.000,00	\$292.447,00															
521	3.2.1	SCC_17. Diseño e implementación de un plan de sensibilización para el manejo adecuado de residuos sólidos	711 días	lun 10/07/17	lun 30/03/20	\$200.000,00	\$140.939,00															
522	3.2.1.1	Etapas previas	20 días	lun 10/07/17	vie 04/08/17	\$0,00	\$0,00	Resp. FI														
523	3.2.1.2	Expresión de interés	30 días	lun 07/08/17	vie 15/09/17	\$0,00	\$0,00	Gte. Leg. Y Contr.														
524	3.2.1.3	Etapas de contratación	100 días	lun 18/09/17	vie 02/02/18	\$0,00	\$0,00	Gte. Leg. Y Contr.														
525	3.2.1.4	Formalización del contrato	20 días	lun 05/02/18	vie 02/03/18	\$0,00	\$0,00	Gte. Leg. Y Contr.														
526	3.2.1.5	Ejecución del contrato	541 días	lun 05/03/18	lun 30/03/20	\$0,00	\$0,00															
527	3.2.1.5.1	Diseño del plan de sensibilización	66 días	lun 05/03/18	lun 04/06/18	\$0,00	\$0,00	Firma														
528	3.2.1.5.2	Plan de sensibilización diseñado	0 días	lun 04/06/18	lun 04/06/18	\$0,00	\$0,00															
529	3.2.1.5.3	Implementación del plan de sensibilización	475 días	mar 05/06/18	lun 30/03/20	\$0,00	\$0,00	Firma														
530	3.2.1.5.4	Actividades de sensibilización realizadas - Año 2	0 días	lun 25/03/19	lun 25/03/19	\$0,00	\$0,00															
531	3.2.1.5.5	Actividades de sensibilización realizadas - Año 3	0 días	lun 30/03/20	lun 30/03/20	\$0,00	\$0,00															
532	3.2.1.6	Pagos	475 días	mar 05/06/18	lun 30/03/20	\$200.000,00	\$140.939,00															
533	3.2.1.6.1	Pagos BID	475 días	mar 05/06/18	lun 30/03/20	\$140.939,00	\$140.939,00	Adm. Financ.														
534	3.2.1.6.2	Pagos CAF	475 días	mar 05/06/18	lun 30/03/20	\$45.977,00	\$0,00	Adm. Financ.														
535	3.2.1.6.3	Pagos CL	475 días	mar 05/06/18	lun 30/03/20	\$13.084,00	\$0,00	Adm. Financ.														
536	6.2.2	Otras actividades a definir	520 días	mar 31/03/20	lun 28/03/22	\$215.000,00	\$151.508,00	Resp. FI														
537	3.2.3	Actividades de sensibilización realizadas - Año 4	0 días	lun 29/03/21	lun 29/03/21	\$0,00	\$0,00															
538	3.2.4	Actividades de sensibilización realizadas - Año 5	0 días	lun 28/03/22	lun 28/03/22	\$0,00	\$0,00															
539	4	Administración, Auditoría y Evaluación	1660 días	lun 22/08/16	vie 30/12/22	\$12.934.000,00	\$4.087.849,00															
540	4.1	Administración del Programa	1660 días	lun 22/08/16	vie 30/12/22	\$11.984.000,00	\$3.200.000,00															
541	4.1.1	Costos de funcionamiento de la UCPSP	1660 días	lun 22/08/16	vie 30/12/22	\$11.984.000,00	\$3.200.000,00															
542	4.1.1.1	Equipo de la UCPSP	1495 días	lun 10/04/17	vie 30/12/22	\$0,00	\$0,00															

Programa de Saneamiento de los Distritos de Arraján y La Chorrera PSACH - PN-L1121 (Fase I)

Id	EDT	Nombre de la Tarea	Duración	Inicio	Fin	Financiamiento Total	Financiamiento BID	Responsable	re	1er semestre		1er semestre		1er semestre		1er semestre	
									tri 1	tri 1	tri 1	tri 1	tri 1	tri 1	tri 1	tri 1	
543	4.1.1.2	Pagos	1495 días	lun 10/04/17	vie 30/12/22	\$11.984.000,00	\$3.200.000,00										
544	4.1.1.2.1	Pagos BID	1495 días	lun 10/04/17	vie 30/12/22	\$3.200.000,00	\$3.200.000,00	Adm. Financ.									
545	4.1.1.2.2	Pagos AECID	1495 días	lun 10/04/17	vie 30/12/22	\$2.000.000,00	\$0,00	Adm. Financ.									
546	4.1.1.2.3	Pagos CAF	1495 días	lun 10/04/17	vie 30/12/22	\$2.000.000,00	\$0,00	Adm. Financ.									
547	4.1.1.2.4	Pagos BCIE	1495 días	lun 10/04/17	vie 30/12/22	\$2.000.000,00	\$0,00	Adm. Financ.									
548	7.1.1.2.5	Pagos BEI	1495 días	lun 10/04/17	vie 30/12/22	\$2.000.000,00	\$0,00	Adm. Financ.									
549	4.1.1.2.5	Pagos CL	1495 días	lun 10/04/17	vie 30/12/22	\$784.000,00	\$0,00	Adm. Financ.									
550	4.1.1.3	Revisión de la estructura organizacional de la UCPSP	95 días	lun 22/08/16	vie 30/12/16	\$0,00	\$0,00	CG/UCPSP									
551	4.1.1.4	Coordinación de acciones el MEF e informar permanentemente sobre los resultados y avances logrados	1495 días	lun 10/04/17	vie 30/12/22	\$0,00	\$0,00	CG/UCPSP									
552	4.1.1.5	Reuniones de coordinación con las autoridades de la CGR para socializar aspectos importantes del proyecto y	1495 días	lun 10/04/17	vie 30/12/22	\$0,00	\$0,00										
553	4.2	Auditoría del Programa	1495 días	lun 10/04/17	vie 30/12/22	\$600.000,00	\$558.000,00										
554	4.2.1	SBCC_18. Contratación de firma para servicios de Auditoría Externa del Programa	1495 días	lun 10/04/17	vie 30/12/22	\$600.000,00	\$558.000,00	Gte. Adm. Fin.									
555	4.2.1.1	Etapa previa	20 días	lun 10/04/17	vie 05/05/17	\$0,00	\$0,00	Gte. Leg. Y Contr.									
556	4.2.1.2	Expresión de interés	30 días	lun 08/05/17	vie 16/06/17	\$0,00	\$0,00	Gte. Leg. Y Contr.									
557	4.2.1.3	Etapa de contratación	100 días	lun 19/06/17	vie 03/11/17	\$0,00	\$0,00	Gte. Leg. Y Contr.									
558	4.2.1.4	Formalización del contrato	65 días	lun 06/11/17	vie 02/02/18	\$0,00	\$0,00	Firma auditora									
559	4.2.1.5	Ejecución del contrato	1280 días	lun 05/02/18	vie 30/12/22	\$0,00	\$0,00										
560	4.2.1.6	Pagos	1280 días	lun 05/02/18	vie 30/12/22	\$600.000,00	\$558.000,00	Adm. Financ.									
561	4.2.1.6.1	Pagos BID	1280 días	lun 05/02/18	vie 30/12/22	\$558.000,00	\$558.000,00	Adm. Financ.									
562	4.2.1.6.2	Pagos CL	1280 días	lun 05/02/18	vie 30/12/22	\$42.000,00	\$0,00										
563	4.3	Evaluaciones del Programa	735 días	jue 05/03/20	mié 28/12/22	\$350.000,00	\$329.849,00										
564	4.3.1	CCIN_21. Consultoría individual para evaluación intermedia del Programa	150 días	jue 05/03/20	mié 30/09/20	\$50.000,00	\$46.729,00	Gte. Planificación									
565	4.3.1.1	Etapa previa	20 días	jue 05/03/20	mié 01/04/20	\$0,00	\$0,00	Gte. Leg. Y Contr.									
566	4.3.1.2	Etapa de contratación	45 días	jue 02/04/20	mié 03/06/20	\$0,00	\$0,00	Gte. Leg. Y Contr.									
567	4.3.1.3	Formalización del contrato	20 días	jue 04/06/20	mié 01/07/20	\$0,00	\$0,00	Consultor									
568	4.3.1.4	Ejecución del contrato	65 días	jue 02/07/20	mié 30/09/20	\$0,00	\$0,00										
569	4.3.1.5	Pagos	65 días	jue 02/07/20	mié 30/09/20	\$50.000,00	\$46.729,00	Adm. Financ.									
570	4.3.1.5.1	Pagos BID	65 días	jue 02/07/20	mié 30/09/20	\$46.729,00	\$46.729,00	Adm. Financ.									
571	4.3.1.5.2	Pagos CL	65 días	jue 02/07/20	mié 30/09/20	\$3.271,00	\$0,00										
572	4.3.2	SCC_19. Consultoría para la evaluación final del programa	260 días	jue 30/12/21	mié 28/12/22	\$100.000,00	\$93.458,00	Gte. Planificación									
573	4.3.2.1	Etapa previa	20 días	jue 30/12/21	mié 26/01/22	\$0,00	\$0,00	Gte. Leg. Y Contr.									
574	4.3.2.2	Expresión de interés	30 días	jue 27/01/22	mié 09/03/22	\$0,00	\$0,00	Gte. Leg. Y Contr.									
575	4.3.2.3	Etapa de contratación	100 días	jue 10/03/22	mié 27/07/22	\$0,00	\$0,00	Gte. Leg. Y Contr.									
576	4.3.2.4	Formalización del contrato	20 días	jue 28/07/22	mié 24/08/22	\$0,00	\$0,00	Firma									
577	4.3.2.5	Ejecución del contrato	90 días	jue 25/08/22	mié 28/12/22	\$0,00	\$0,00										
578	4.3.2.6	Pagos	90 días	jue 25/08/22	mié 28/12/22	\$100.000,00	\$93.458,00	Adm. Financ.									

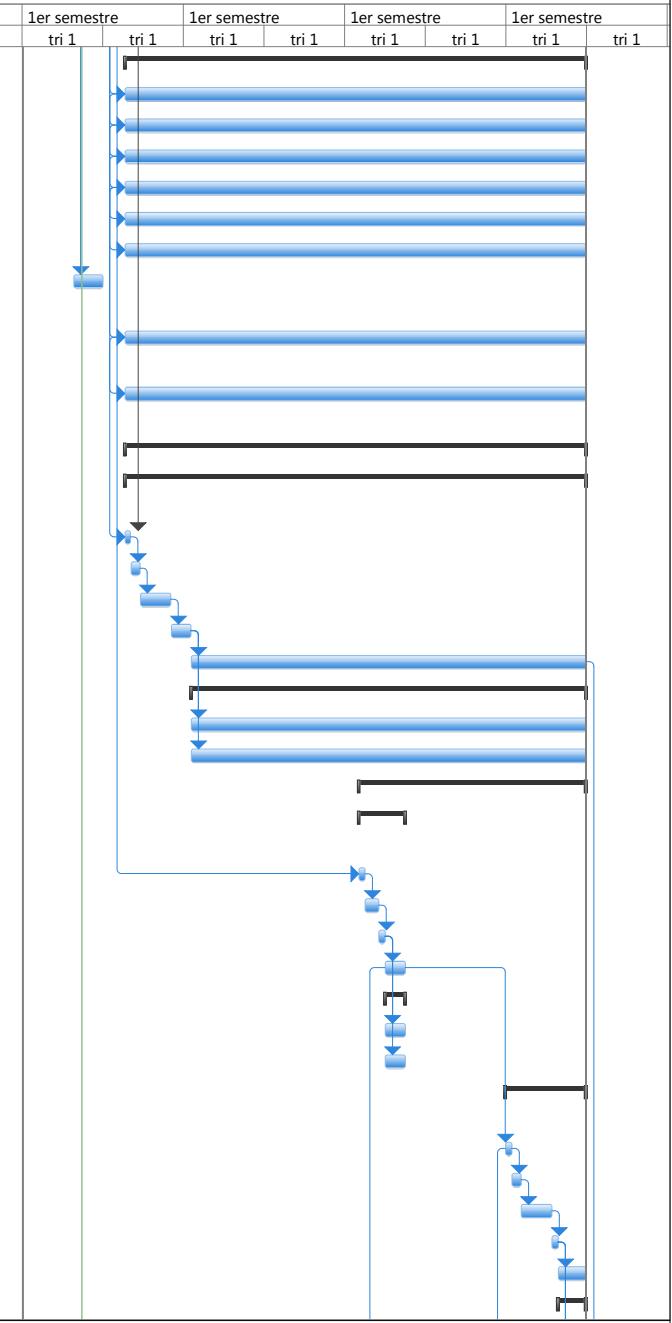

Programa de Saneamiento de los Distritos de Arraiján y La Chorrera PSACH - PN-L1121 (Fase I)

Id	EDT	Nombre de la Tarea	Duración	Inicio	Fin	Financiamiento Total	Financiamiento BID	Responsable	re	1er semestre		1er semestre		1er semestre		1er semestre	
									tri 1	tri 1	tri 1	tri 1	tri 1	tri 1	tri 1	tri 1	
579	4.3.2.6.1	Pagos BID	90 días	jue 25/08/22	mié 28/12/22	\$93.458,00	\$93.458,00	Adm. Financ.									
580	4.3.2.6.2	Pagos CL	90 días	jue 25/08/22	mié 28/12/22	\$6.542,00	\$0,00										
581	4.3.3	CCIN_22.Consultor individual para la evaluación ex post del Programa	175 días	jue 28/04/22	mié 28/12/22	\$40.000,00	\$37.200,00	Gte. Planificación									
582	4.3.3.1	Etapa previa	20 días	jue 28/04/22	mié 25/05/22	\$0,00	\$0,00	Gte. Leg. Y Contr.									
583	4.3.3.2	Etapa de contratación	45 días	jue 26/05/22	mié 27/07/22	\$0,00	\$0,00	Gte. Leg. Y Contr.									
584	4.3.3.3	Formalización del contrato	20 días	jue 28/07/22	mié 24/08/22	\$0,00	\$0,00	Consultor									
585	4.3.3.4	Ejecución del contrato	90 días	jue 25/08/22	mié 28/12/22	\$0,00	\$0,00										
586	4.3.3.5	Pagos	90 días	jue 25/08/22	mié 28/12/22	\$40.000,00	\$37.200,00	Adm. Financ.									
587	4.3.3.5.1	Pagos BID	90 días	jue 25/08/22	mié 28/12/22	\$37.200,00	\$37.200,00	Adm. Financ.									
588	4.3.3.5.2	Pagos CL	90 días	jue 25/08/22	mié 28/12/22	\$2.800,00	\$0,00	Gte. Planificación									
589	7.3.4	Recursos adicionales	650 días	jue 02/07/20	mié 28/12/22	\$160.000,00	\$152.462,00										
590	0	Fin de la ejecución del PSACH	0 días	vie 30/12/22	vie 30/12/22	\$0,00	\$0,00										30/12

