

¡EXIGIMOS EL DERECHO DE PARTICIPAR EN LAS DECISIONES QUE NOS AFECTAN!



¿Qué esperan nuestras comunidades del desarrollo y los proyectos de inversión?





“Que las empresas y sus proyectos millonarios dejen de ganar plata y nuestros nietos y las futuras generaciones conozcan la vida de nuestro planeta”

“Cuidar el medio ambiente y no contaminar el mar”



“Proteger más el medio ambiente para nuestros futuros hijos y nietos”



“Que sean sustentables y con desarrollo social y económico”

“Que las siguientes generaciones conozcan todo lo que hoy día existe y que las desaladoras están extinguiendo”



“Permitir a las futuras generaciones el derecho a vivir junto al mar”



Proyecto Planta Desaladora Radomiro Tomic - Chile

► PROYECTO

El proyecto es impulsado por la Corporación Chilena del Cobre, CODELCO, la principal empresa pública del país

► INVERSIÓN

La inversión total asciende a US\$ 1.000 millones. BID-Invest otorgará un crédito para contribuir a su financiamiento.

► OBJETIVO

El objetivo del proyecto es abastecer de aguas industriales a la gran minería del cobre, en particular la expansión de la mina Radomiro Tomic Fase II "RT Sulfuros".

► UBICACIÓN

La planta desaladora se emplazará en Caleta Arenas, 14 km al sur de la ciudad de Tocopilla. El sistema de impulsión atravesará las comunas de Tocopilla, María Elena y Calama, en la Región de Antofagasta, en una extensión de 160 Km.

► AFECTADOS

Habitantes de Tocopilla (aprox. 24 mil personas), además de comunidades pesqueras, agrícolas e indígenas.

PRINCIPALES VENTAJAS, SEGÚN LA EMPRESA



2.708 empleos durante la construcción y 40 empleos en la fase de operación



Provisión de agua industrial para el Distrito Norte de Codelco



Apoyo al desarrollo productivo de pescadores y algueros de Tocopilla



Adquisición de bienes y servicios de pequeñas y medianas empresas proveedoras locales



Mejoramiento de espacios públicos e infraestructura deportiva en comunas de Tocopilla y María Elena

PROBALES IMPACTOS SOCIO-AMBIENTALES, SEGÚN BID-INVEST



Alteración de hábitats, particularmente marinos



Impactos en especies protegidas de flora y fauna



Erosión de suelos



Emisión de polvo y material particulado durante la construcción



Riesgo de contaminación de agua y suelo, particularmente en el sustrato marino



Afectación de recursos naturales y espacios utilizados por comunidades vecinas



Impactos en actividades económicas de las comunidades

¿Qué opina la comunidad?



En el marco del Sistema de Alerta Temprana (SAT), International Accountability Project, Sustentarse e Instituto Maíra contactaron a la Asociación Gremial de Sindicatos y Empresas de Pescadores Artesanales de Tocopilla, Asopesca Tocopilla A.G., y la apoyaron en la aplicación de una encuesta a 93 socios, para consultar sus percepciones y experiencias en relación con el proyecto. La encuesta se realizó el viernes 26 de octubre de 2018. Éstos fueron algunos de los resultados y opiniones de la comunidad:

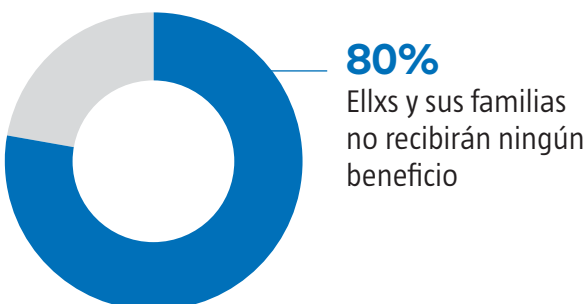
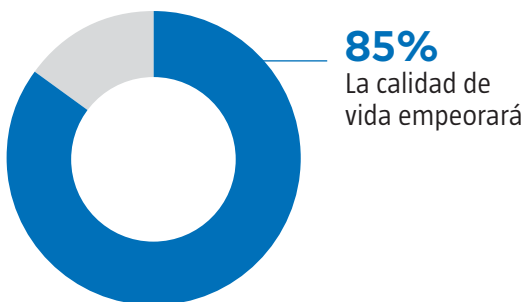
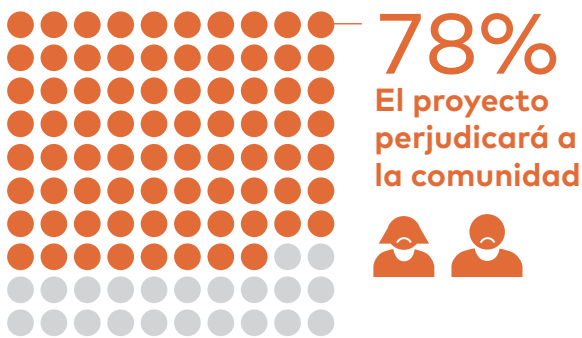

82%

Perderá acceso al borde costero y otras áreas comunes que usan para su subsistencia



48%

Tendrá que viajar más lejos y durante más tiempo para llegar a su trabajo



La mayoría piensa que el proyecto ocasionará impactos negativos:



84%

Afectación de recursos marinos y borde costero



61%

Destrucción del medioambiente



57%

Contaminación y destrucción del ecosistema

Consulta y participación

90%

No recibió información acerca del proyecto



77%

No fueron consultados



70%

La empresa no ha mostrado interés en escuchar a las comunidades



Esta encuesta se aplicó en el marco del “Sistema de Alerta Temprana (SAT)” para asegurar que las comunidades y organizaciones de la sociedad civil que las apoyan tengan la posibilidad de verificar la información de proyectos que probablemente vulneren derechos humanos y ambientales.

Ver más en ▶ ews.rightsindevelopment.org

