

Resettlement Plan

49215-001
Loan 3260-NEP

July 2016

Nepal: Earthquake Emergency Assistance Project

Dolakha- Singati Road Project (Km 0+000 to Km 34+490)

Annex A (2 of 5)

Prepared by the Government of Nepal for the Asian Development Bank.

This resettlement plan is a document of the borrower. The views expressed herein do not necessarily represent those of ADB's Board of Directors, Management, or staff, and may be preliminary in nature.

Your attention is directed to the “terms of use” section of this website. In preparing any country program or strategy, financing any project, or by making any designation of or reference to a particular territory or geographic area in this document, the Asian Development Bank does not intend to make any judgments as to the legal or other status of any territory or area.

Annexes:

- Annex A: Received Letter from District Land Survey and Cadastral Map
- Annex B1: Acquired Land by District Development Committee
- Annex B2: Acquired Land by Upper Tamakoshi Hydropower (UTHP)
- Annex C: Inventory of Affected Private & Public Structures
- Annex D: Minutes of Public Consultation
- Annex E: Monitoring Indicators
- Annex F: Monitoring Verification Indicator
- Annex G: Sample Earthquake Affected Card Provided by GoN
- Annex H: Photographs

**Annex A: Received Letter from
District Land Survey and Cadastral
Map**

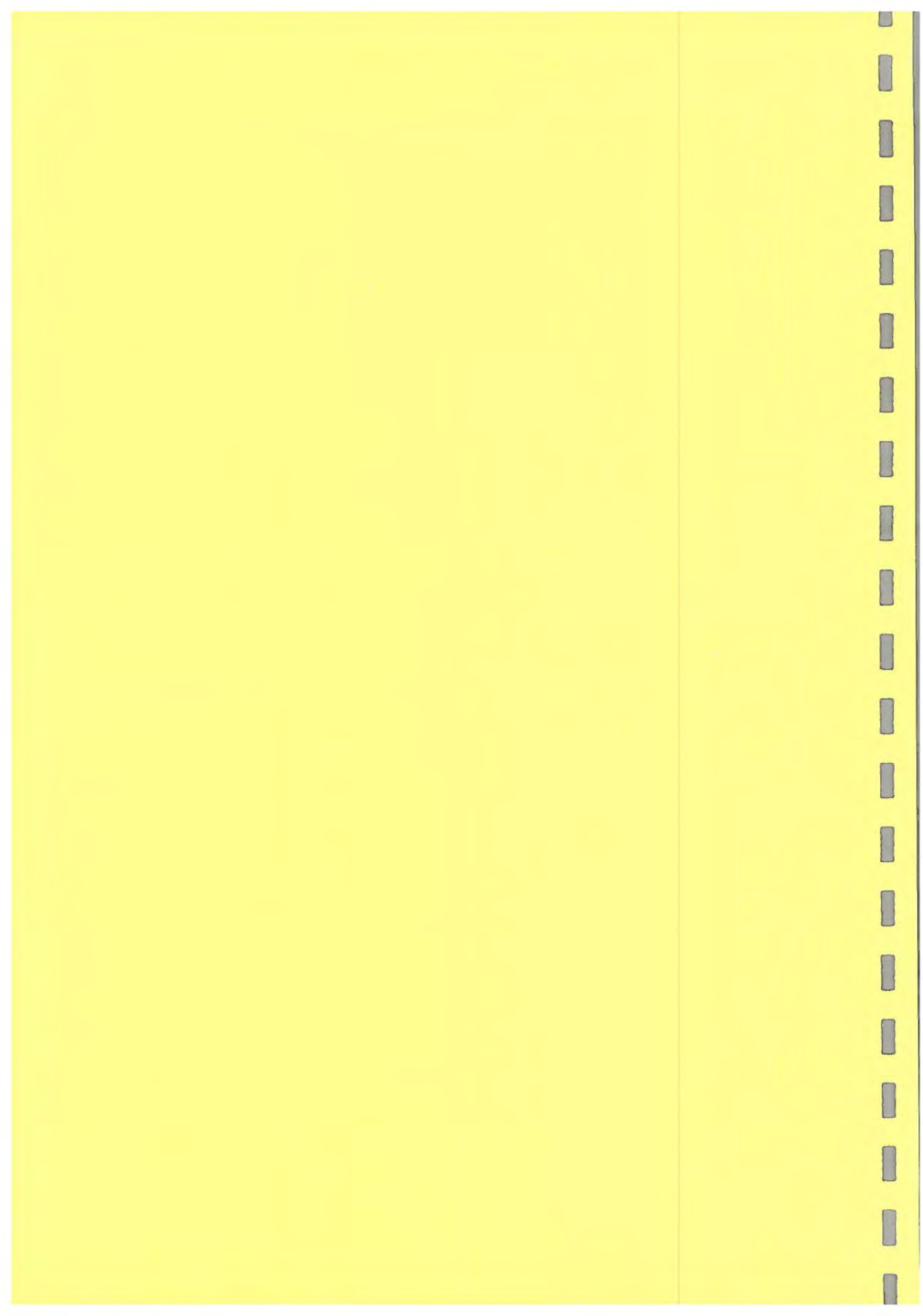



नेपाल सरकार
भुमिसुधार तथा व्यवस्था मन्त्रालय

फोन नं. ०४९-४२९९२३

नापी विभाग
नापी कार्यालय
हरिकोट, दोलखा

प.स. २०७२/७३

च.न. २८९

मिति : २०७२/११/२८

श्री आयोजना निर्देशनालय(ए.डि.बी.)
बिशालनगर, काठमाण्डौ

बिषय: फिल्ड जाँच गरी जानकारी गराईएको सम्बन्धमा ।

प्रस्तुत बिषयामा तहा आयोजनाको च.नं. ५१७ मिति २०७२/११/१९ को पत्र प्राप्त भई ब्यहोरा अवगत भयो, सो सम्बन्धमा तहा आयोजना बाट प्राप्त हालको डिजाईन अनुसार यस कार्यालय बाट फिल्ड भेरिफिकेसन गर्दा प्राप्त डिजाईन अनुसारको जग्गा पुरानो चलन चल्तीको बाटो, जि.बि.स. दोलखा बाट र अपर तामाकोशी बाट अधिकरण गरिएको जग्गा भित्रै पर्ने देखिएको हुदा हाललाई थप जग्गा अधिकरणको आवश्यकता नपर्ने देखिएको ब्यहोरा अनुरोध गरिन्छ।

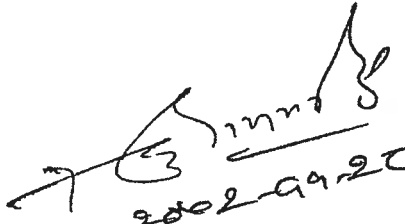
२०७२-०९-२८

बिष्णु राज जोशी

नि. कार्यालय प्रमुख

कार्यालय प्रमुख

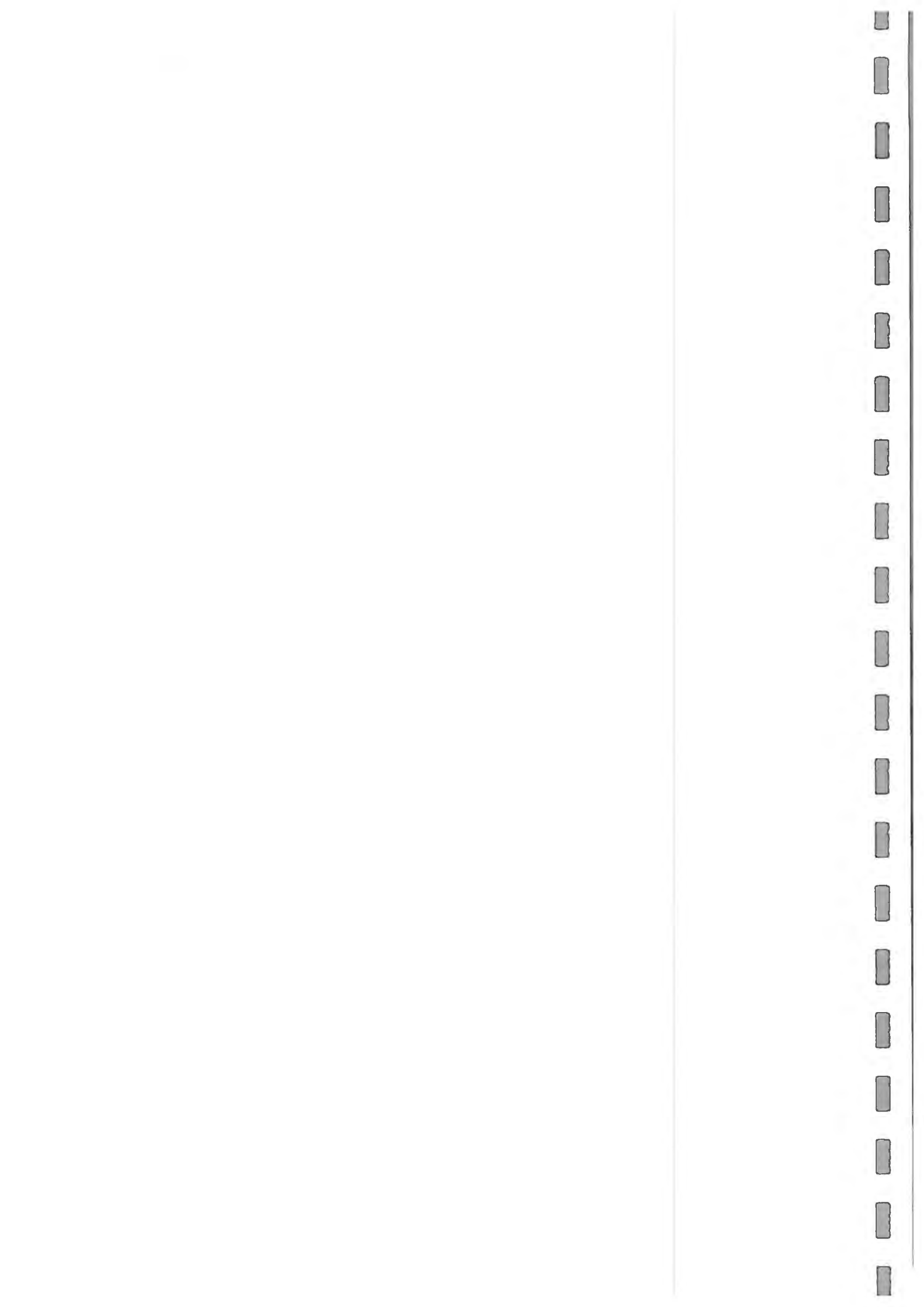

ग.वि.स. दोलखा

१५८-११६८-३

१९७३
१९७३
१९७३

गा.वि.स. दोलखा वडानं ३४.७.८८

९

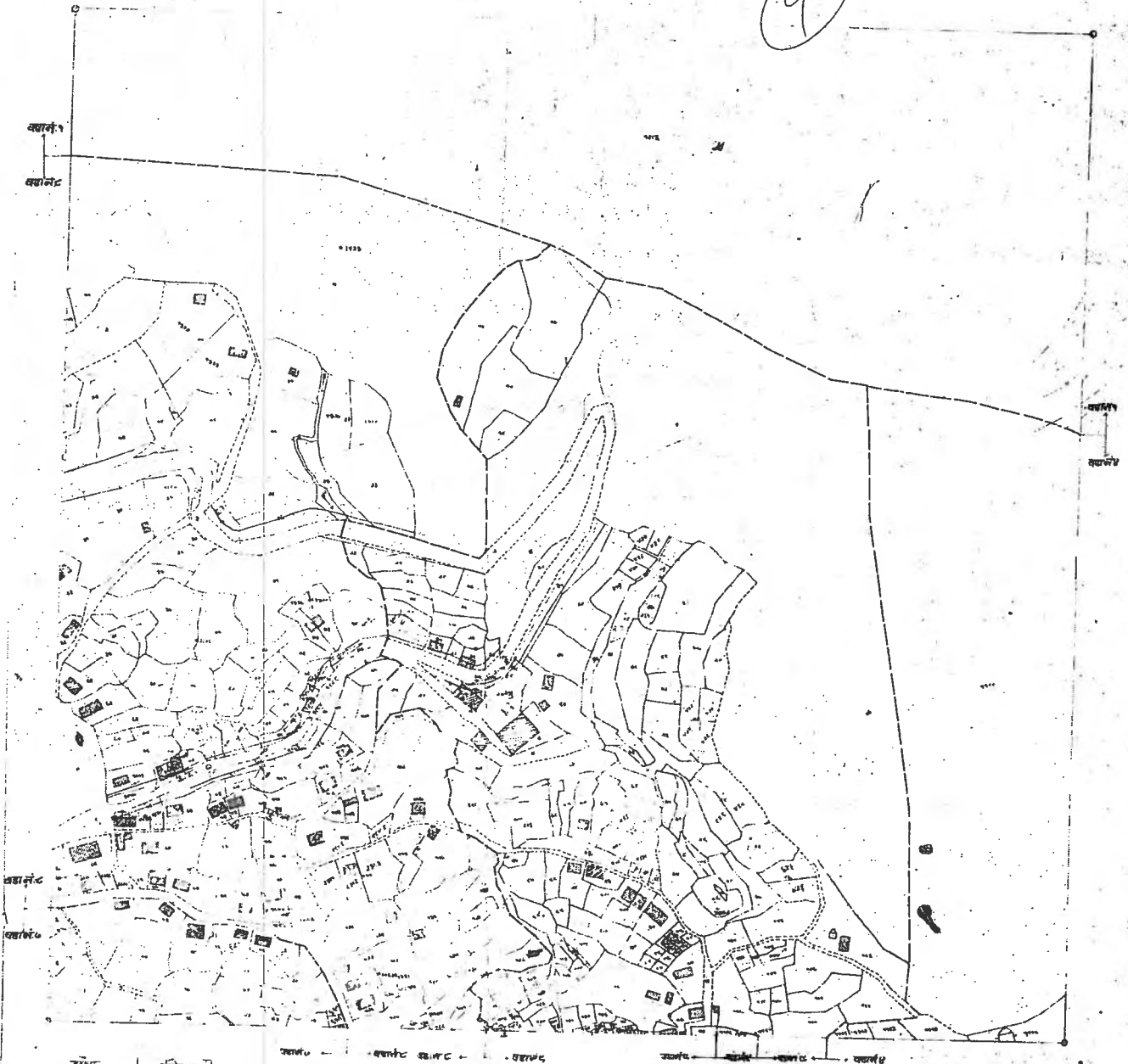

चिन्ह
१. जमीन
२. जल
३. वन
४. खेती
५. बाग
६. घर
७. बाजार
८. मंदिर
९. शिवरात्रि

दिनांक
१. १९७३
२. १९७३
३. १९७३

१९७३ १९७३ १९७३

१:१२५०

१. १९७३ २. १९७३ ३. १९७३
४. १९७३ ५. १९७३ ६. १९७३
७. १९७३ ८. १९७३ ९. १९७३

१९७३	१९७३	१९७३
१९७३	१९७३	१९७३
१९७३	१९७३	१९७३

जिल्हा

१३८

जिल्हा - दोलखा
गाव विकास दोलखा वार्ड नं. १.७.८.

१९८३
१९८०

(2)



सर्वोच्च
पट्टा विभाग
का वि. व. विभाग
पट्टा विभाग
वि. व. विभाग
सोनी
जिल्हा वार्ड
अर्ध विभाग

10000 25 75 25 10

१:१२५०

१००

कार्यालय - नवीन शासक विभाग
दोळी विभाग - शासक विभाग
नवीन विभाग - शासक विभाग
जिल्हा - शासक विभाग
जिल्हा - शासक विभाग
जिल्हा - शासक विभाग
जिल्हा - शासक विभाग

१९८३	१९८४	१९८५
१९८६	१९८७	१९८८
१९८९	१९९०	१९९१

जितला- दोलखा

99Z-99E9

आ.वि.स. दोहरवा बहानं १

7-9053
7793

2



निरीक्षक:- रामप्रसाद चौधरी
काम सुधमिनी- २०११-१२-६
काम समाप्तमिती- २०११-१२-१२

9:2500

9214	9215	9216
9217	9218	9219
9220	9221	9222

जिल्हा-दालखवा

१५८-१५२७

गा.वि.स. समावर्ती वडा नं. ४, ५, ६, ७
गा.वि.स. दोलखा वडा नं. १
गा.वि.स. सुक्यावति वडा नं. १

१५८५३
०१७३
०१७३

४



संख्या
पत्रिका
१५८५३
०१७३
०१७३

मि-१०० ५५ ५० २५ ०

१५८५३

०१७३

१५८५३	०१७३	०१७३
१५८५३	०१७३	०१७३
१५८५३	०१७३	०१७३

945-945

②



1. The first step is to identify the main topic of the document. This is often found in the title or the first paragraph.



जिल्हा - दारुवा

१४८-१०८६

आ.वि.सं. कामवती वडा नं. १, २, ३, ४, ५, ६

१४८-१०८६ (७)

जिल्हा कार्यालय दारुवा - १४८६

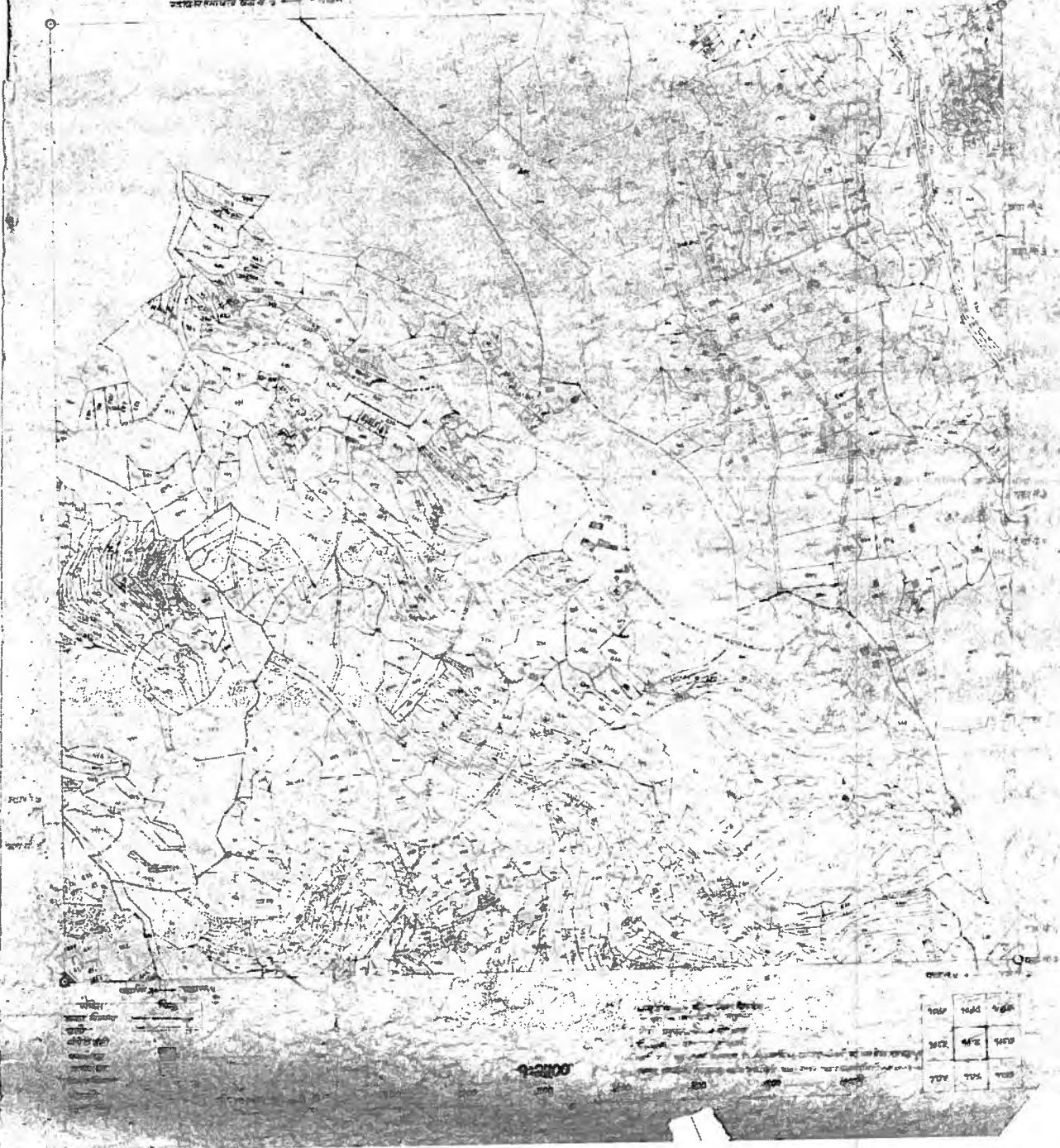

निर्माण विवरण

१५८-१०५०

6

आ. वि. स. - सुन्यायनिका नं. १.३.०८

आ. वि. स. प्रमाणित बांधनं. १.२.३.



क्र.सं.	विवरण
१	मालागिरी
२	मालागिरी
३	मालागिरी
४	मालागिरी
५	मालागिरी
६	मालागिरी
७	मालागिरी
८	मालागिरी
९	मालागिरी
१०	मालागिरी

मालागिरी

१-२५००

मालागिरी - मालागिरी
मालागिरी - मालागिरी
मालागिरी - मालागिरी
मालागिरी - मालागिरी
मालागिरी - मालागिरी
मालागिरी - मालागिरी
मालागिरी - मालागिरी
मालागिरी - मालागिरी
मालागिरी - मालागिरी
मालागिरी - मालागिरी

१०००	१०००	१०००
१०००	१०००	१०००
१०००	१०००	१०००
१०००	१०००	१०००

जिल्हा कार्यालय

१९८०-८१

गा. वि. स. समिती वडा नं. १, २
गा. वि. स. सुन्दावली वडा नं. ८, ९



क्र.सं.	विवरण
१	सुन्दावली वडा नं. १, २
२	सुन्दावली वडा नं. ८, ९
३	सुन्दावली वडा नं. १०, ११
४	सुन्दावली वडा नं. १२, १३
५	सुन्दावली वडा नं. १४, १५
६	सुन्दावली वडा नं. १६, १७
७	सुन्दावली वडा नं. १८, १९
८	सुन्दावली वडा नं. २०, २१
९	सुन्दावली वडा नं. २२, २३
१०	सुन्दावली वडा नं. २४, २५

सुन्दावली वडा नं. १, २
सुन्दावली वडा नं. ८, ९
सुन्दावली वडा नं. १०, ११
सुन्दावली वडा नं. १२, १३
सुन्दावली वडा नं. १४, १५
सुन्दावली वडा नं. १६, १७
सुन्दावली वडा नं. १८, १९
सुन्दावली वडा नं. २०, २१
सुन्दावली वडा नं. २२, २३
सुन्दावली वडा नं. २४, २५

जिल्हा कार्यालय
 १५/६-१९५५

गा.वि.स. सुन्दावली तला ने ६.७.५५
 गा.वि.स. सुन्दावली तला ने ३

सुन्दावली तला ने ३



सुन्दावली तला ने ३

सुन्दावली तला ने ३

१५/६-१९५५

सुन्दावली तला ने ३
 सुन्दावली तला ने ३
 सुन्दावली तला ने ३

१५/६-१९५५	१५/६-१९५५	१५/६-१९५५
१५/६-१९५५	१५/६-१९५५	१५/६-१९५५

जिल्हा-दोलखा

ग्रामविश्व-सुद्धावती वडान २.४.२६.७८

१५८-१०८८

१०



सुद्धावती वडान	१०८८
ग्रामविश्व	१५८
जिल्हा	१०८८
महाराष्ट्र	१०८८
भारत	१०८८

मि-१०० ७२ २० २४ ०

१००

२००

३००

४००

५००

१०००	१००५	१०१०
१०१०	१०१५	१०२०
१०२०	१०२५	१०३०

નિર્માણ કાગળ

૧૫૮-૧૦૮૮

અધિકારીના નામની ઘડાઈ: ૧, ૬

મા. વિ. સ. સુદાવતિ બંધાન: ૧, ૨, ૩, ૪, ૫, ૬

૧૧

સુદાવતિ ૫

સુદાવતિ બંધાન: ૬

સુદાવતિ બંધાન: ૬

સુદાવતિ બંધાન: ૬

અધિકારીના નામની ઘડાઈ

અધિકારીના નામની ઘડાઈ

અધિકારીના નામની ઘડાઈ

અધિકારીના નામની ઘડાઈ

અધિકારીના નામની ઘડાઈ

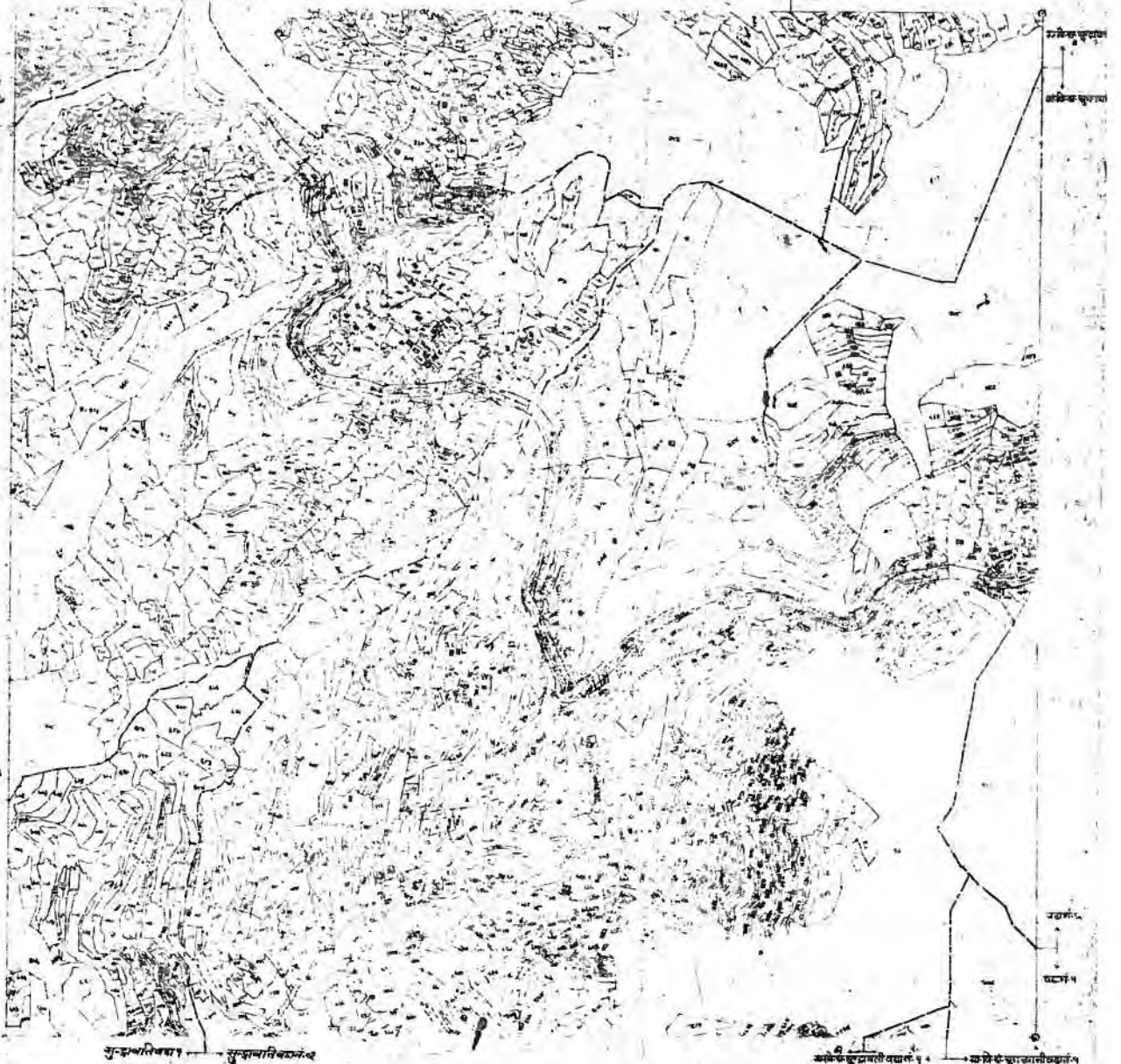

વિવરણ	કિલો
મુખ્ય રોડ	૦
અન્ય રોડ	
અન્ય રોડ	
અન્ય રોડ	
અન્ય રોડ	
અન્ય રોડ	
અન્ય રોડ	
અન્ય રોડ	
અન્ય રોડ	
અન્ય રોડ	

૧:૧૦૦ ૧૫ ૩૦ ૨૫ ૦

૧૦૦

૨૦૦

૩૦૦

૪૦૦

૫૦૦

૬૦૦

૮૦૦

૧૦૦૦

આ કાગળ ના અધિકારીના નામની ઘડાઈ
અન્ય રોડ ના અધિકારીના નામની ઘડાઈ
અન્ય રોડ ના અધિકારીના નામની ઘડાઈ
અન્ય રોડ ના અધિકારીના નામની ઘડાઈ

૧૦૦૦	૧૦૦૦	૧૦૦૦
૧૦૦૦	૧૦૦૦	૧૦૦૦
૧૦૦૦	૧૦૦૦	૧૦૦૦

जिल्हा-दालख

१५८-१०८८

महानगरपालिका वडा नं. १, २, ३

महानगरपालिका वडा नं. ४

१५८-१०८८

०९

महानगरपालिका वडा नं. १

महानगरपालिका वडा नं. २

महानगरपालिका वडा नं. ३

महानगरपालिका वडा नं. ४



विवरण	चिन्ह
महानगरपालिका	○
महानगरपालिका वडा नं. १	—
महानगरपालिका वडा नं. २	—
महानगरपालिका वडा नं. ३	—
महानगरपालिका वडा नं. ४	—
महानगरपालिका वडा नं. ५	—
महानगरपालिका वडा नं. ६	—
महानगरपालिका वडा नं. ७	—
महानगरपालिका वडा नं. ८	—
महानगरपालिका वडा नं. ९	—
महानगरपालिका वडा नं. १०	—

महानगरपालिका वडा नं. १

१:२५००

महानगरपालिका वडा नं. १, २, ३, ४, ५, ६, ७, ८, ९, १०

१५८	१०८	१०८०
१५८	१०८	१०८०
१५८	१०८	१०८०

જિલ્લા વાલ્સા

ગાંધી-સુદાસની વહાનં: ૧૨૭

૧૨/૧૧/૭૭
૧૪૮-૧૧૨૮

૯૭૨

વહાનં-૧ → વહાનં-૭

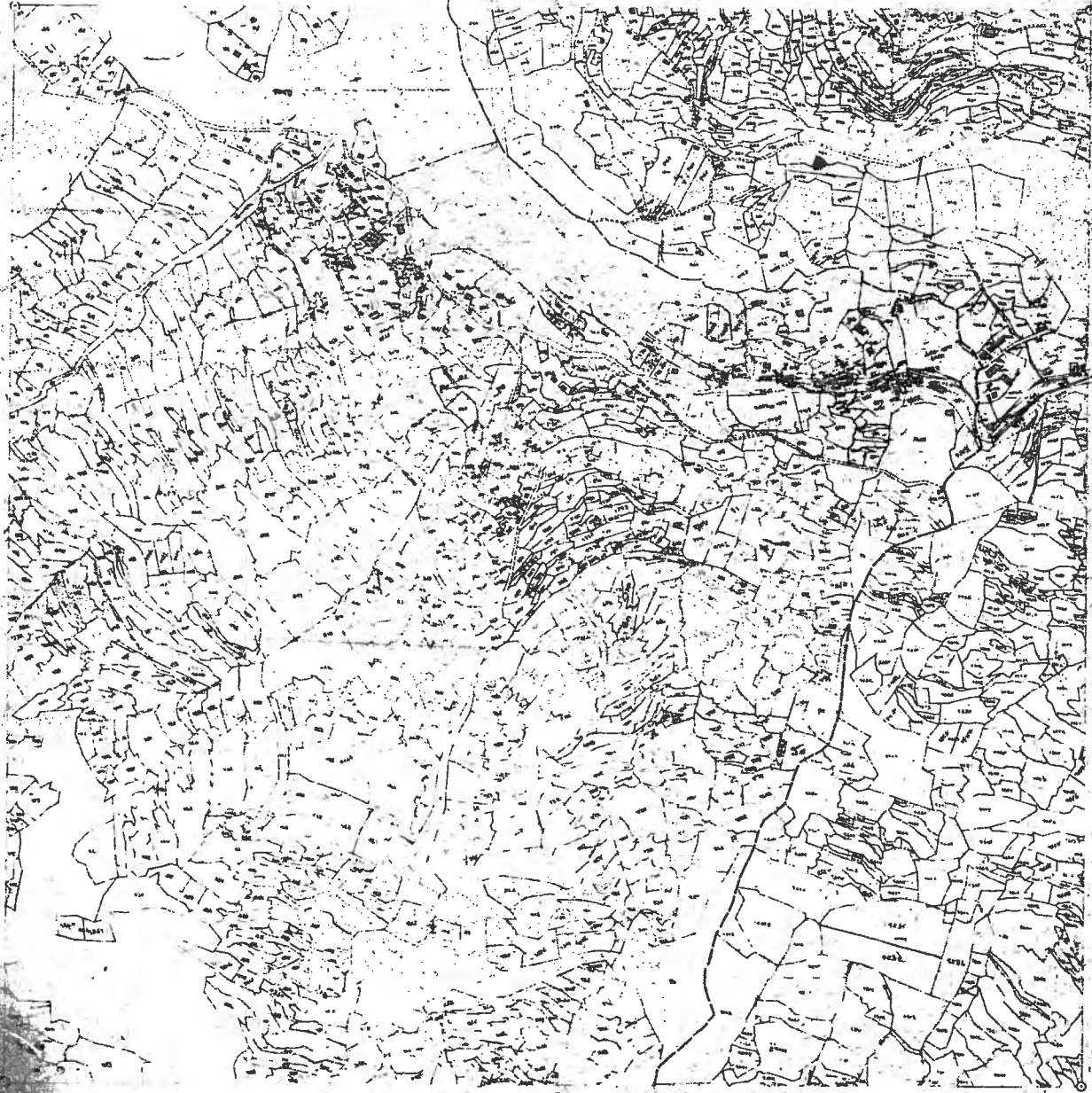

વિસ્તાર	વિસ્તાર
કુલ વિસ્તાર	૭
કુલ હાલના પાણી કુલ	૦
કુલ હાલના પાણી કુલ	૦
કુલ હાલના પાણી કુલ	૦

સિ. ૧૦૦/૧૪૪/૭૦ ૨૫ ૦

આ નકશા અંગ્રેજી અને ગુજરાતી બંનેમાં
જાહેર કરવામાં આવેલ છે.
અરવિન્દ સુદાસની વહાનં ૧૨૭
જામનગર-૧૯૭૭-૧૯-૧૨

૧૦૦૦	૧૦૦૦	૧૦૦૦
૧૦૦૦	૧૦૦૦	૧૦૦૦
૧૦૦૦	૧૦૦૦	૧૦૦૦

जिल्हा दफ्तर

१५८-११३०

आपत्ति-स सुन खाती नव्हतं २३.५.७८.५

१५८-११३०

१५८-११३०



विवरण	मिटर
पट्टा विस्तार	०
खंडा विस्तार	०
खंडा नं. १	०
खंडा नं. २	०
खंडा नं. ३	०
खंडा नं. ४	०
खंडा नं. ५	०
खंडा नं. ६	०
खंडा नं. ७	०
खंडा नं. ८	०
खंडा नं. ९	०
खंडा नं. १०	०
खंडा नं. ११	०
खंडा नं. १२	०

१५८-११३०

१५८	११३०	११३०
११३०	११३०	११३०
११३०	११३०	११३०

0506-9050

az



१५८-१०८१

जिला-दोमस

१५८-१०८१

म. वि. स. सुतखानी पहा नं. ५, ६



(१६)

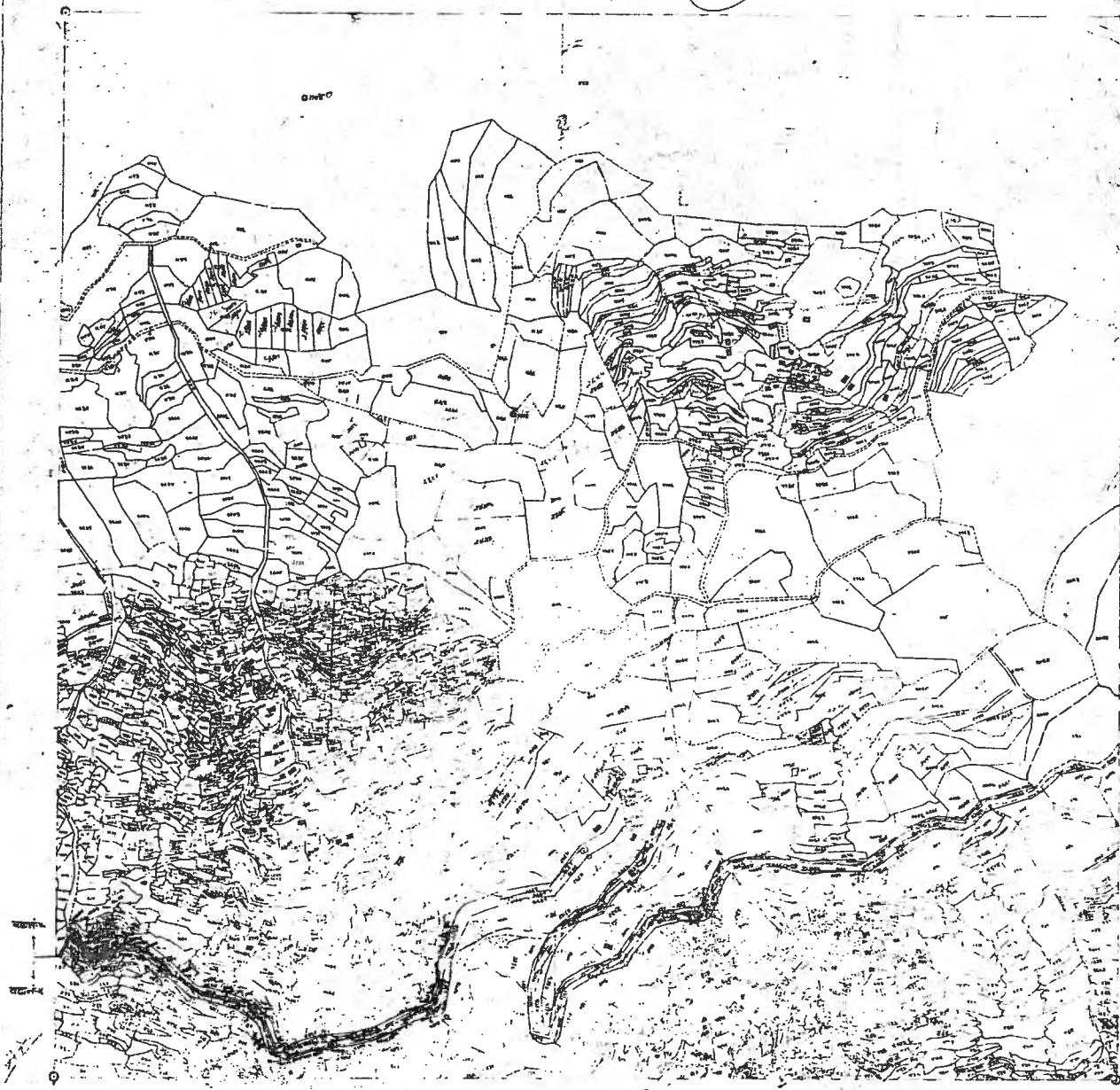

विषय	चिह्न
टिनावादी	○
राष्ट्रियमार्ग	—
पहाट जसे मालवाडी	—
नदी/खोरा	—
छाया	—
कोण	—
दिशाचिह्न	—

१:२५००

का. सु. न. म. वि. स. सुतखानी पहाड विभाग
मालवा-दोमस पहाड विभाग मालवा-दोमस पहाड विभाग
मालवा-दोमस पहाड विभाग मालवा-दोमस पहाड विभाग

१०००	१०५१	१०८२
१०००	१०५१	१०८२
१०००	१०५१	१०८२

जिल्हा-दोलखा
१५८-१०८२

मानविस सुनखानी वडानं ४,५,६

१६



विषय	चिन्ह
विशेष स्थान	○
वडा विभाग	□
कितो विभाग	□
अरेटो बाटो	—
वाटो	—
चौकली	—
गणेश चौर	—

१०० ५० २५ ०

१००

२००

१:२५००

५०

१००

२००

३००

१०५१	१०५२	१०५३
१०५४	१०५५	१०५६
१०५७	१०५८	१०५९

मानविस सुनखानी वडान प्रमाण चिन्ह
मानविस सुनखानी वडान प्रमाण चिन्ह
मानविस सुनखानी वडान प्रमाण चिन्ह

92C-1042

ॐ नमो भगवते वासुदेवाय ॥

in a H_2 matrix with $\sigma = 1$.

az.

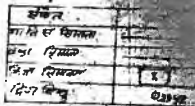

SECRET

— १७७ —

अथर्वण.
अथर्वण अथर्वण अथर्वण

सं. १००० - १००००

1940

~~४. कृष्णदेव राय के शासन के अन्त में~~

9:2500

॥ श्रीगणेशाय नमः ॥

[illegible]

4570 10/17/77 10:10 AM 10/17/77 10:10 AM

7009	7022	7028
7017	7023	7025
7019	7021	7027

जिल्हा-दोलखा

१९८७-१९८८

म. वि. स. सुनखानी वडानं ४
म. वि. स. लासिडा वडानं ४५

AS



दिनांक	विवरण
१९८७	१९८८
१९८८	१९८९
१९८९	१९९०
१९९०	१९९१

१:२५००

१९९१	१९९२	१९९३
१९९४	१९९५	१९९६
१९९७	१९९८	१९९९

म. वि. स. सुनखानी वडानं ४
म. वि. स. लासिडा वडानं ४५

जिल्हा दोस्ता

१५८-१०५४

आवि-सुखगुवा नं. ६
आवि-सुखगुवा नं. ५
आवि-सुखगुवा नं. ५
आवि-सुखगुवा नं. ५

१५८-१०५४
१५८-१०५४
१५८-१०५४

२०

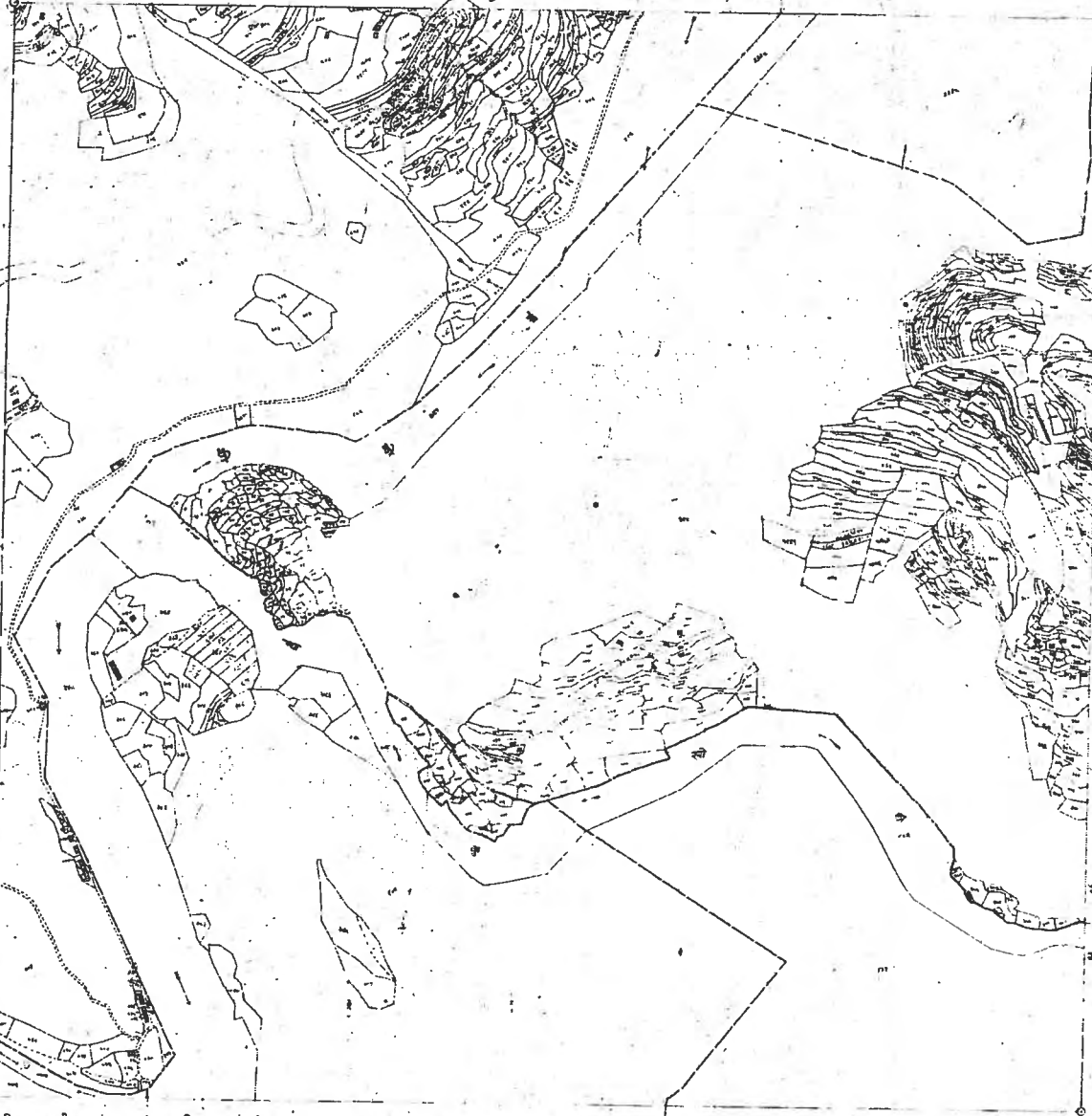

विवरण	पत्र
विशेष	०
आवि-सुखगुवा	
आवि-सुखगुवा	
आवि-सुखगुवा	
आवि-सुखगुवा	
आवि-सुखगुवा	
आवि-सुखगुवा	
आवि-सुखगुवा	
आवि-सुखगुवा	
आवि-सुखगुवा	

१:२५००
१:२५००
१:२५००
१:२५००
१:२५००
१:२५००
१:२५००
१:२५००
१:२५००
१:२५००

१५८	१५९	१६०
१५८	१५९	१६०
१५८	१५९	१६०
१५८	१५९	१६०

जिल्हा-दोहखा

१५८-१०१४

गा.वि.स. भयांकु वान ५
गा.वि.स. लामिडा वडान-५६८

१५८

१०१४

२९

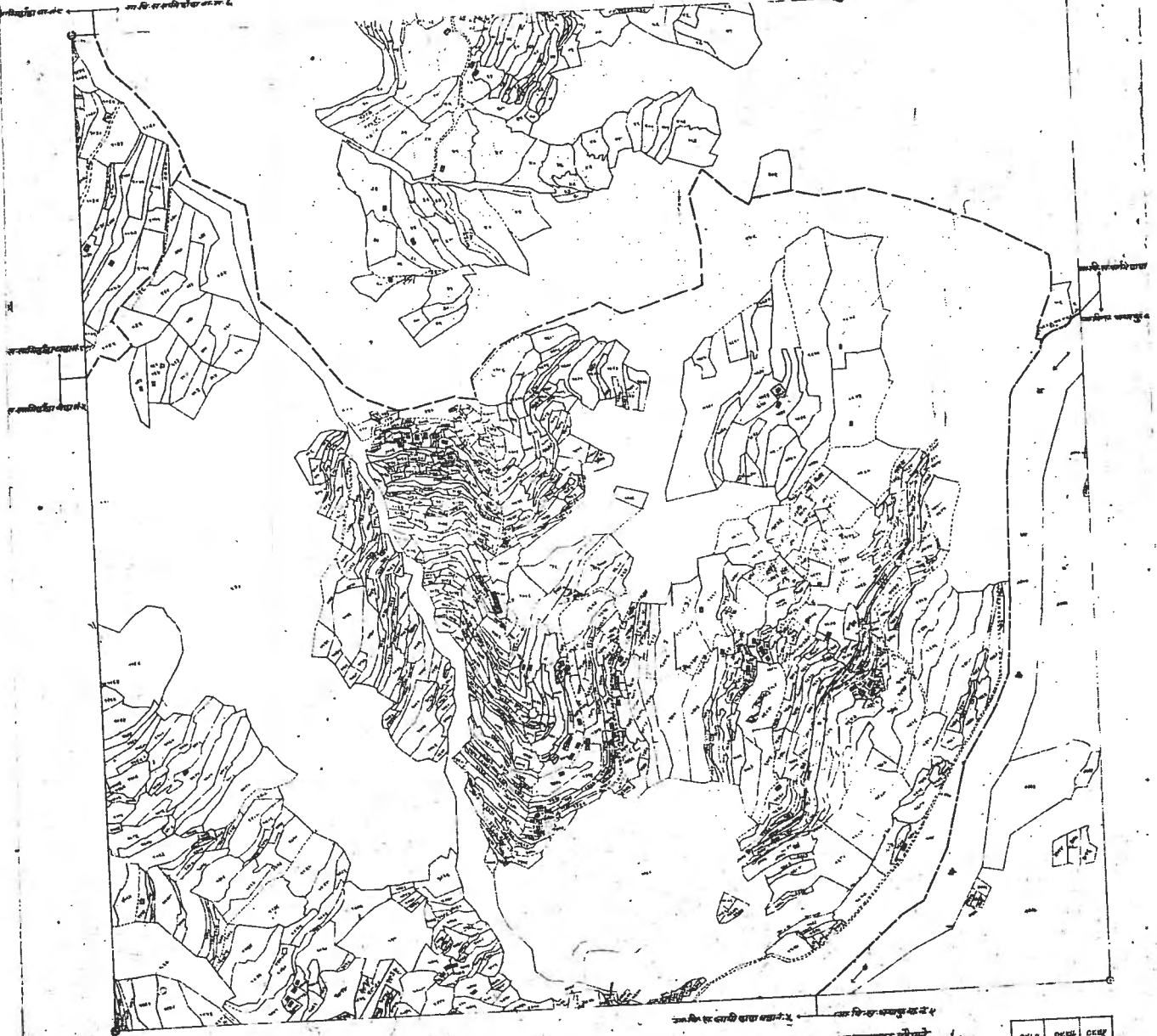

क्षेत्र	वि.स.
वि.स. भयांकु	१०१४
गा.वि.स. लामिडा	
जिल्हा विभाग	
कोड	

१:२५००

१५८-१०१४

१०१४	१०१४	१०१४
१०१४	१०१४	१०१४
१०१४	१०१४	१०१४

जिल्हा कार्यालय

ग.वि.स.लावुक वडा नं. २
 गा.वि.स. भयाकु वडा नं. २.५
 गा.वि.स.लावुडोडा वडा नं. ६



१५८-०८८५

(२२)

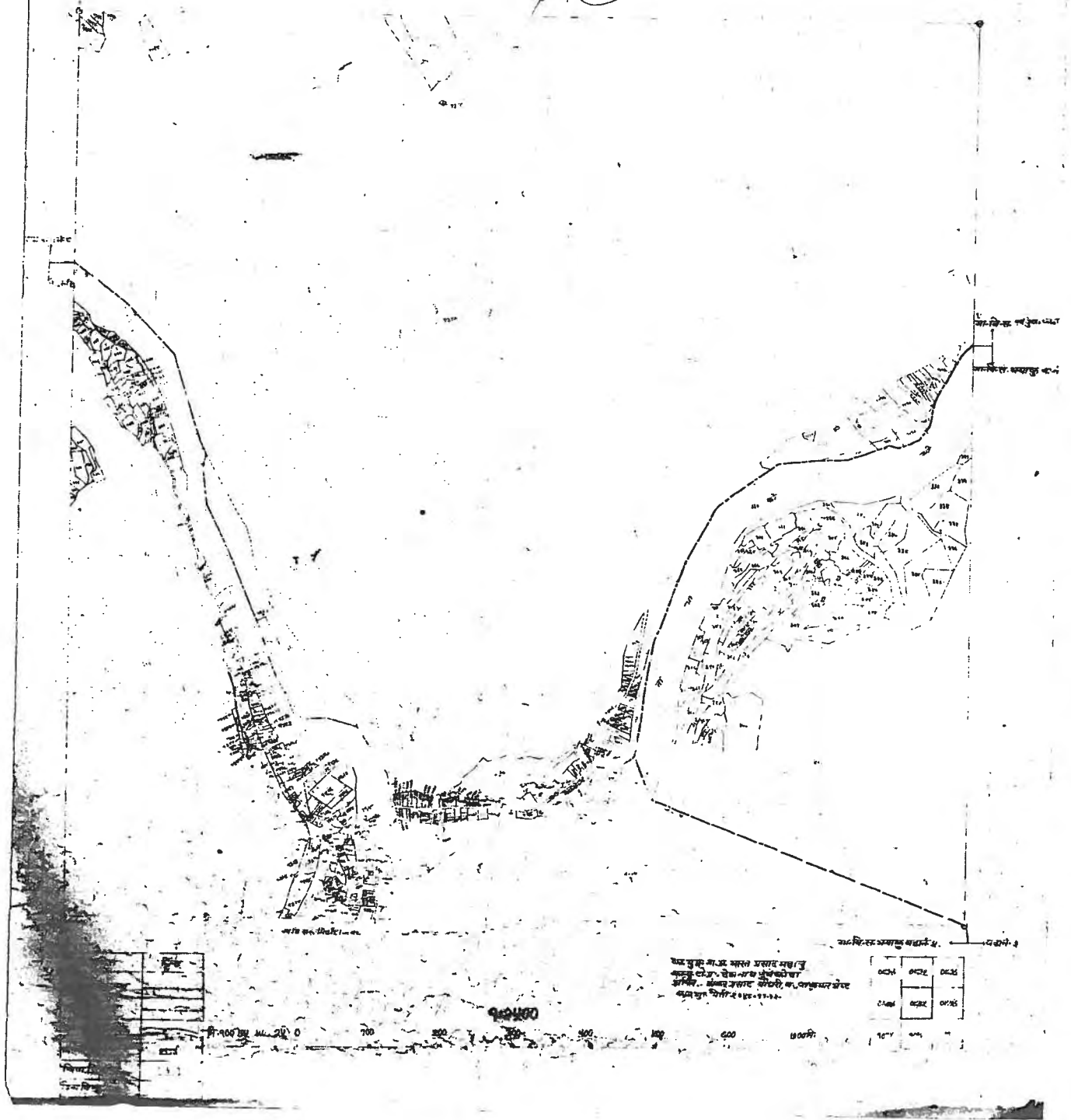

१:१०००

१:१०००

ग.वि.स.लावुक वडा नं. २
 ग.वि.स.भयाकु वडा नं. २.५
 ग.वि.स.लावुडोडा वडा नं. ६

०८५५	०८५६	०८५७
०८५८	०८५९	०८६०

१०००