

Resettlement Plan

49215-001
Loan 3260-NEP

January 2017

NEP: Earthquake Emergency Assistance Project Dhagdhing- Gorkha Road Project

Map (2 of 2)

Prepared by the Government of Nepal for the Asian Development Bank.

This resettlement plan is a document of the borrower. The views expressed herein do not necessarily represent those of ADB's Board of Directors, Management, or staff, and may be preliminary in nature.

Your attention is directed to the "terms of use" section of this website. In preparing any country program or strategy, financing any project, or by making any designation of or reference to a particular territory or geographic area in this document, the Asian Development Bank does not intend to make any judgments as to the legal or other status of any territory or area.

क्र.सं.	वा.दि.स.	वडा नं.	सिस्ट नं.	क्रिडा नं.	अभ्यास क्षेत्रफल (व. मी.)	सामुहिकता गर्ने (व. मी.)	प्रति गर्नु पर्ने (व. मी.)	अवधारणीको नाम	जग्गा धनीको पिता वा पतिको नाम	जग्गा धनीको दाजो वा बहुरको नाम	मोड पाना नं.	कैफियत
४१४	साप्ते	७	०९५-१५७५	७८२	२४५	३	३८	विष्णु प्रसाद रेग्मी	सखी प्रसाद	नन्द बाज	१२८/१३	
४१५	साप्ते	७	०९५-१५७५	७८३	४९४	८	३८	नारायण बस्ने भट्टराइ	रमा निधि	सखी कन्ता	१३/५९६	
४१६	साप्ते	७	०९५-१५७५	७८४	४००	३९	४५	नुर कुमारी सायकोट	नारायण दत्त	रमा निधि	२८८/१४४	
४१७	साप्ते	७	१०१-००१५	८६२	२०८२	३५२	३५४	विम नारायण रेग्मी	सखी प्रसाद	हरि प्रसाद	३८८/११०	
४१८	साप्ते	७	०९५-१५७५	८६३	५२९	१३६	१३५					
४१९	साप्ते	७	०९५-१५७५	८६४	२६४	५४	५४					
४२०	साप्ते	७	१०१-००१५	८६६	७८९	३१	१०२	विम नारायण रेग्मी	सखी प्रसाद	हरि प्रसाद	३८८/११७	
४२१	साप्ते	७	१०१-००१५	९०६	८४९	२४४	२४२	टम प्रसाद भट्टराइ	साव प्रसाद	पुष्प निधि	२८८/१०४	
४२२	साप्ते	७	१०१-००१५	९०७	१३४८	१९७	१९७	साव प्रसाद भट्टराइ	पुष्प निधि	सखी कन्ता	१३ / ९७९	
४२३	साप्ते	७	१०१-००१५	९०४	१९०	१०	२४	विष्णु साया भट्टराइ	विम बन्धु के.सी.	नर बहादुर	६८८/११०	
४२४	साप्ते	७	१०१-००१५	९०५	१३५	३१	१९	विष्णु साया भट्टराइ	टाकुर प्रसाद	भाविन	३८८/४१	
४२५	साप्ते	७	१०१-००१५	९०६	१७९७	३९५	३२४	साव प्रसाद भट्टराइ				
४२६	साप्ते	७	१०१-००१५	९०७	४६२	९३	९१	कर्म कुमारी खत्री	नर बहादुर	भाविन	६८८/२३	
४२७	साप्ते	७	१०१-००१५	१००६	१८९८	७९	१६५	यादु विनास भट्टराइ	हरि कृष्ण	विनी सावित्र	१०८/३६	
४२८	साप्ते	७	०९५-१५७५	१००७	१४८०	२३०	२२९	शिता भट्ट	खडा नन्द	शिव प्रसाद	७८८/१०४	
४२९	साप्ते	७	०९५-१५७५	१००८	३७७	३४	२७	नारायण बस्ने भट्टराइ	पुष्प निधि	सखी कन्ता	१३/५९६	
४३०	साप्ते	७	१०१-००१५	१००९	२७९	१९	८८	टोप प्रसाद	सैत्रि प्रसाद	नन्द बाज	७८८/३१	
४३१	साप्ते	७	१०१-००१५	१०१०	२००५	३९४	३२७					
४३२	साप्ते	७	१०१-००१५	११२८	९१	१८	१८					
४३३	साप्ते	७	०९५-१५७५	११३०	१४५२	२२०	२२१	नारायण बस्ने भट्टराइ	देवि प्रसाद	प्रमानन्द		
४३४	साप्ते	७	१०१-००१५	१२२७	४२३	२१३	११६					
४३५	साप्ते	७	१०१-००१५	१४०५	२२४६	९६	९९					

जग्गाको क्षेत्रफल

तयार गर्ने :

प्रमाणित गर्ने :

पिता :

जग्गाको स्वामीत्व तयार गर्ने प्रमाणित गर्ने मिति :

जग्गाको स्वामीत्व तयार गर्ने प्रमाणित गर्ने मिति :

क्र.सं.	आ.प्र.सं.	वडा नं.	सिस्ट नं.	जिल्ला नं.	प्रस्ताव क्षेत्रफल (व. मी.)	भाषा सहजता पत्र (न. मी.)	प्रस्ताव गर्नु पर्ने (व. मी.)	अनुमति प्राप्त गर्ने नाम	वडा/इलाकाको नाम	वडा/इलाकाको नाम	मोठ नाम नं.	कोष/प्रकार
४३६	ताप्ले	८	०९५-१५७५	१३७	१४७७	४४१	३५	नाजी वकस मिया	माथी वकस	माथी वकस	१५/५७९	
४३७	ताप्ले	८	०९५-१५७५	१३७	१६८	३८	३०	भरमद रौड मिया	छवि वकस	भरमद रौड मिया	१५/५७९	
४३८	ताप्ले	८	०९५-१५७५	१३८	८३६	३२५	२७३	नाजी वकस मिया	माथी वकस	माथी वकस	१५/५७९	
४३९	ताप्ले	८	०९५-१५७५	१३९	६७६	१२५	१५५	भरमद रौड मिया	छवि वकस	भरमद रौड मिया	१५/५७९	
४४०	ताप्ले	८	०९५-१५७५	१४०	२०१६	९६	२२०	भरमद रौड मिया	माथी वकस	माथी वकस	१५/५७९	
४४१	ताप्ले	८	०९५-१५७५	१४०	३९४	१	३०	भरमद रौड मिया	माथी वकस	माथी वकस	१५/५७९	
४४२	ताप्ले	८	०९५-१५७५	१४१	५५९	४०	१४६	भरमद रौड मिया	माथी वकस	माथी वकस	१५/५७९	
४४३	ताप्ले	८	०९५-१५७५	१४२	२९७	४०	८४	भरमद रौड मिया	माथी वकस	माथी वकस	१५/५७९	
४४४	ताप्ले	८	०९५-१५७५	१४३	५५४	३०६	१६४	भरमद रौड मिया	माथी वकस	माथी वकस	१५/५७९	
४४५	ताप्ले	८	०९५-१५७५	१४४	३२२	५७	९९	भरमद रौड मिया	माथी वकस	माथी वकस	१५/५७९	
४४६	ताप्ले	८	०९५-१५७५	६८१	२०३	५७	३९	भरमद रौड मिया	माथी वकस	माथी वकस	१५/५७९	
४४७	ताप्ले	८	०९५-१५७५	६८२	१६०	६३	७३	भरमद रौड मिया	माथी वकस	माथी वकस	१५/५७९	
४४८	ताप्ले	८	०९५-१५७५	६८३	२९१	१११	९८	भरमद रौड मिया	माथी वकस	माथी वकस	१५/५७९	
४४९	ताप्ले	८	०९५-१५७५	७०५	३५५	२५३	२४७	भरमद रौड मिया	माथी वकस	माथी वकस	१५/५७९	
४५०	ताप्ले	८	०९५-१५७५	७०६	२७९०	१८८	२००	भरमद रौड मिया	माथी वकस	माथी वकस	१५/५७९	
४५१	ताप्ले	८	०९५-१५७५	७१५	२६०	४०	७६	भरमद रौड मिया	माथी वकस	माथी वकस	१५/५७९	
४५२	ताप्ले	८	०९५-१५७५	७१५	१६९०	१३३	२०२	भरमद रौड मिया	माथी वकस	माथी वकस	१५/५७९	
४५३	ताप्ले	८	०९५-१५७५	७१७	११८९	१८९	२२६	भरमद रौड मिया	माथी वकस	माथी वकस	१५/५७९	
४५४	ताप्ले	८	०९५-१५७५	७१८	७०६	२००	१६२	भरमद रौड मिया	माथी वकस	माथी वकस	१५/५७९	
४५५	ताप्ले	८	०९५-१५७५	७४२	५९०१	२१५	१६७	भरमद रौड मिया	माथी वकस	माथी वकस	१५/५७९	
४५६	ताप्ले	८	०९५-१५७५	७४३	१३८८	१४२	१२१	भरमद रौड मिया	माथी वकस	माथी वकस	१५/५७९	
४५७	ताप्ले	८	०९५-१५७५	७४४	१५२४	१५९	३१०	भरमद रौड मिया	माथी वकस	माथी वकस	१५/५७९	

जमाको क्षेत्रफल
तयार गर्ने :
प्रमाणित गर्ने :
मिति :

जमाको स्वीकृति
तयार गर्ने :
प्रमाणित गर्ने :
मिति :



क्र.सं.	पा.दि.सं.	वर्ग च.	सिस्ट नं.	लिस्ट नं.	जमा क्षेत्रफल (व. मी.)	चासु उडक्या पर्ने (व. मी.)	प्रत्य गर्नु पर्ने (व. मी.)	अगस्तनीको नाम	जग्गा दलीको पिता वा परिवारको नाम	अमा दलीको दाजो वा ससुरालीको नाम	सोत घना नं.	कैफियत
४५८	ताप्ले	८	०९५-१५७५	७४५	८८८	०	९				५८/२८	
४५९	ताप्ले	८	०९५-१५७५	७४८	८३७	२३४	२३४	सरिमसदिम मिवा	अमिर दिन	चासु	१८/११३	
४६०	ताप्ले	८	०९५-१५७५	७४९	३०९४	३५२	३५२	सरिमसदिम मिवा	अमिर दिन	चासु	१८/११३	
४६१	ताप्ले	८	०९५-१५७५	७५२	६८४	१	३४	सेतो हाकिम	भाटे	संगले	१८/१०५२	
४६२	ताप्ले	८	०९५-१५७५	७५५	४२८२	२०९	२०९	अहम्मदिल मिवा	इस्लाम दिन	मुस्लिम	२८/५	
४६३	ताप्ले	८	०९५-१५७५	७६६	४२६६	३९४	४०१	सपुर दिन मिवा	नपुर दिन	मुसु	१८/१०२२	
४६४	ताप्ले	८	०९५-१५७५	७६७	७८०	१८७	१७८	जोहर दिन मिवा	तापुकिन	जुसु मिवा	१८/१८०	
४६५	ताप्ले	८	०९५-१५७५	७७१	२०१३	२	२२	अहम्मदिल मिवा	इस्लामदिन	मुस्लिम	२८/५	
४६६	ताप्ले	८	०९५-१५७५	७७६	१४५१	२१३	२१०	दण्ड हुराम मिवा	सरिम दिन	मुस्लिम	६८/८०	
४६७	ताप्ले	८	०९५-१५७५	७८०	११५२	२४१	२१६	रमजम मिवा	मुज्जिब मिवा	पि भकल	१४/९१२	
४६८	ताप्ले	८	०९५-१५७५	८११	२२७५७	१६४	१६४	नेक प्रसाद गुरु	बागेवर	रविबाल	२८/१४५२	
४६९	ताप्ले	८	०९५-१५७५	८२८	६२७७	५७	८२	जुगा दिव मिवा	सीरे	अर्जुन	२८/८७	
४७०	ताप्ले	८	०९५-१५७५	८२६	३२३३	४१९	४१८	कमल दिन मिवा	रमजम	असर ककस	१८/११६	
४७१	ताप्ले	८	०९५-१५७५	८२७	३२३७	१०८	१०७	सना मानुसा मिवा	रेज्जर	रसुम	८८/८७	
४७२	ताप्ले	८	०९५-१५७५	८६३	७२८	०	१२				११८/१४	
४७३	ताप्ले	८	०९५-१५७५	९७९	२८७	१०८	७३	सारापुल भुलारी	अमल कल हुक	भुवार	७८/९८	
४७४	ताप्ले	८	०९५-१५७५	९८०	२४६२	१०	३४	जमाल दिन मिवा	महदीमो	इस्लाम नकस	४८/४५	
४७५	ताप्ले	८	०९५-१५७५	१११९	२६१	२६	६१					
४७६	ताप्ले	८	०९५-१५७५	११२०	१०४	७३	३२					
४७७	ताप्ले	८	०९५-१५७५	७७०५	४७६	१६०	४३					
४७८	ताप्ले	९	०९५-१५७५	११३	२२७	५८	६७	रिल्वी राम गुरु	दुर्गा लाल	धनजो	१८/४४२	
४७९	ताप्ले	९	०९५-१५७५	११४	१५९	४९	२७	राम प्रसाद गुरु	भुसमाखार	धनजो	१४/९२७	

अमाको क्षेत्रफल

तयार गर्ने :

प्रमाणित गर्ने :

मिति :

जग्गाको स्वामित्व

तयार गर्ने :

प्रमाणित गर्ने :

मिति :



Signature and date: २०७५-०५-२८

सही

क्र.सं.	गा.वि.सं.	पञ्चा. नं.	सिस्ट. नं.	क्रिडा. नं.	समाप्त क्षेत्रफल (व. मी.)	भासु तल्लगा पर्न (व. मी.)	प्रवा गर्नु पर्ने (व. मी.)	जग्गाधारीको नाम	जग्गा धनीको पिता वा माताको नाम	जग्गा धनीको आले वा सुपुत्राको नाम	भौट भागा सं.	वैकिक यत्न
४८०	ताप्ले	९	०९५-१५३६	१५५	४६४	१७९	१४९	बन प्रसाद भट्ट	राम कन्ता	भक्त	६८/८७	
४८१	ताप्ले	९	०९५-१५३६	१५६	६९७	०	३९	राम प्रसाद भट्ट	सुरमाबाबु	भक्त	१५/९२७	
४८२	ताप्ले	९	०९५-१५३६	१५८	१०६	०	१३	दिल्ली राम भट्ट	दुर्गा लाल	भक्त	१७/२४२	
४८३	ताप्ले	९	०९५-१५३६	१५९	३०९	०	१६	बहालाल भट्ट	धन जन्ता	पुस्त लाल	१८/२०३	
४८४	ताप्ले	९	०९५-१५३६	१६०	२२९	१०९	८०	रत्न राय भट्ट	रत्न राय	भक्त	१०८/४४	
४८५	ताप्ले	९	०९५-१५३६	१६१	६४४	२८७	२३९	राध नारायण भट्ट	नन्द लाल भट्ट	पुस्त लाल	११८/२३	
४८६	ताप्ले	९	०९५-१५३६	१६२	४९७	०	३६	बहालाल भट्ट	धन जन्ता	भक्त	११८/२०३	
४८७	ताप्ले	९	०९५-१५३६	१६३	८७५	१८२	१४८	रत्न राय भट्ट	लोक नारायण	भक्त	१०८/४४	
४८८	ताप्ले	९	०९५-१५३६	१६४	३३९	०	५९	दिल्ली राम भट्ट	धन राम	भक्त	११८/२०३	
४८९	ताप्ले	९	०९५-१५३६	१६५	१४२	०	८	दिल्ली राम भट्ट	धन राम	भक्त	११८/२०३	
४९०	ताप्ले	९	०९५-१५३६	१६६	१४२	४४६	४४९	धर्म प्रसाद भट्ट	धर्म प्रसाद	भक्त	११८/२०३	
४९१	ताप्ले	९	०९५-१५३६	१६७	२००५	६९	६८	केशरी प्रसाद भट्ट	केशरी प्रसाद	भक्त	४८/२६	
४९२	ताप्ले	९	०९५-१५३६	२१४	१९९६	२३३	२३३					
४९३	ताप्ले	९	०९५-१५३६	२३०	१३९	३६	४९	तोयनाथ भट्ट	रत्न राय	भक्त	११/४८६	
४९४	ताप्ले	९	०९५-१५३६	२३१	३८५	०	५५	मानु भक्त भट्ट	मानु भक्त	भक्त	११/४८६	
४९५	ताप्ले	९	०९५-१५३६	२३२	३२२	१९०	८६	धर्म प्रसाद भट्ट	धर्म प्रसाद	भक्त	११/४८६	
४९६	ताप्ले	९	०९५-१५३६	२३३	८२२	२००	१९०	धर्म प्रसाद भट्ट	धर्म प्रसाद	भक्त	११/४८६	
४९७	ताप्ले	९	०९५-१५३६	२३४	११३९	३५०	२२९	धर्म प्रसाद भट्ट	धर्म प्रसाद	भक्त	११/४८६	
४९८	ताप्ले	९	०९५-१५३६	२३५	३८३	१८	१४९	धर्म प्रसाद भट्ट	धर्म प्रसाद	भक्त	११/४८६	
४९९	ताप्ले	९	०९५-१५३६	२३६	४८९	७०	८२	धर्म प्रसाद भट्ट	धर्म प्रसाद	भक्त	११/४८६	
५००	ताप्ले	९	०९५-१५३६	२३७	४८९	७०	८२	धर्म प्रसाद भट्ट	धर्म प्रसाद	भक्त	११/४८६	
५०१	ताप्ले	९	०९५-१५३६	२३८	४८९	७०	८२	धर्म प्रसाद भट्ट	धर्म प्रसाद	भक्त	११/४८६	

जग्गाको क्षेत्रफल

तयार गर्ने :

प्रमाणित गर्ने :

मिति :

जग्गाको स्वामित्व

तयार गर्ने :

प्रमाणित गर्ने :

मिति :



क्र.सं.	वा.वि.स.	पढा नं.	सिस्ट नं.	क्रिडा नं.	जम्मा क्षेत्रफल (व. मी.)	चाबु वड्डमा पर्ने (व. मी.)	प्रस्ता गर्नु पर्ने (व. मी.)	सामग्रीको नाम	कपा धनीको पिता वा परिवार नाम	कपा धनीको बाले वा ससुराको नाम	मोड पाना नं.	कैफियत
५०२	ताप्ले	९०९५-१५३६	३१९	३१९	४९८	२२३	१६८	दुधरी प्रसाद भट्ट	धनको	प्रदम प्रसाद	१६४/५५०	
५०३	ताप्ले	९०९५-१५३६	३२०	३२०	४८२	२२२	१६५				१६४/२२७	
५०४	ताप्ले	९०९५-१५३६	३२१	३२१	३७३	०	२९	धुनि प्रसाद भट्ट	राम प्रसाद	हेम प्रसाद	४६४/८२	
५०५	ताप्ले	९०९५-१५३६	३२२	३२२	३९३	१८	८२	राम प्रसाद भट्ट	हेम प्रसाद	रुबा राम	१६४/९२८	
५०६	ताप्ले	९०९५-१५३६	३२३	३२३	२३४	७०	५२					
५०७	ताप्ले	९०९५-१५३६	३२४	३२४	१४५	४०५	३२६					
५०८	ताप्ले	९०९५-१५३६	३२५	३२५	११४०	१३१	१३०	रुद्र प्रसाद भट्ट	ज्योति किनास	नन्द राम	१६४/९४२	
५०९	ताप्ले	९०९५-१५३६	३२६	३२६	९४७	१७५	१६०	सुपरी प्रसाद भट्ट	मनि राम	हरि शर्मा	१६४/७६	
५१०	ताप्ले	९०९५-१५३६	३२७	३२७	६१४	२३५	२०२	दुगा लाल भट्ट	राम लाल	परमानन्द	१६४/५२१	
५११	ताप्ले	९०९५-१५३६	३२८	३२८	३०३	११४	१००	पशु नाथ भट्ट	धनको	पदम लाल	१६४/८७५	
५१२	ताप्ले	९०९५-१५३६	३२९	३२९	४४०	०	४२	दुगा लाल भट्ट	राम लाल	परमानन्द	१६४/५२१	
५१३	ताप्ले	९०९५-१५३६	३३०	३३०	८११	४५	५५	खडकनाथ भट्ट	धनको	पदम लाल	१६४/२०३	
५१४	ताप्ले	९०९५-१५३६	३३१	३३१	६६७	१३४	१०२	दिल सुगरी भट्ट	सुय प्रसाद	मिल कमल	३६४/७५	
५१५	ताप्ले	९०९५-१५३६	३३२	३३२	१०५२	१	३३	भिरजीवि भट्ट		नन्द राम	१६४/३०७	
५१६	ताप्ले	९०९५-१५३६	३३३	३३३	५८	१५	२०					
५१७	ताप्ले	९०९५-१५३६	३३४	३३४	१४४१	०	६४	भिरजीवि भट्ट	राम प्रसाद	नन्द राम	१६४/३०७	
५१८	ताप्ले	९०९५-१५३६	३३५	३३५	१४७७	७००	५४३					
५१९	ताप्ले	९०९५-१५३६	३३६	३३६	५५	२३	१५	धर्म प्रसाद भट्ट	गंगा प्रसाद	मनि राम	१६४/३८८	
५२०	ताप्ले	९०९५-१५३६	३३७	३३७	६६४	७६	८७					
५२१	ताप्ले	९०९५-१५३६	३३८	३३८	२७	१	१३	शुवि राम भट्ट		नन्द राम	१६४/९३६	
५२२	ताप्ले	९०९५-१५३६	३३९	३३९	१८३७	२	३७	गोपी राम भट्ट जैसी	मनि राम	नन्द राम	१६४/२७०	
५२३	ताप्ले	९०९५-१५३६	३४०	३४०	३०५४	०	५०	धन प्रसाद भट्ट	राम लाल	धनको	६६४/८७	

जग्गाको क्षेत्रफल

तयार गर्ने :

प्रमाणित गर्ने :

मिति :

जग्गाको स्वामीत्व
तयार गर्ने

प्रमाणित गर्ने :

मिति :



Handwritten signature and date: २०७३/०५/२३

क्र.सं.	गा.दि.स.	वडा नं.	सिस्ट नं.	सिस्टा नं.	जम्मा क्षेत्रफल (ज. मी.)	संस्था लक्षकमा पर्ने (म. मी.)	प्रस्ताव गर्नु पर्ने (म. मी.)	जग्गाधनीको नाम	उत्तरा जमीनीको पिता वा माताको नाम	जग्गा धनीको वडा नं. वा ससुराको नाम	मोड पाना नं.	अंशियत
५२४	ताप्ले	९	०९५-१५७६	६८१	१९०	०	९	जिव नाथ भट्ट	गुणधर	धनकु	१७८/३५१	
५२५	ताप्ले	९	०९५-१५७६	७२०	४३४	२२०	१४९	श्रीधर प्रसाद भट्ट	मनि राम	मन्द राम	१७८/७८०	
५२६	ताप्ले	९	०९५-१५७६	९०३८	७९२	३९	२५	श्यामा देवि	भोसिदिन	नमि उल्हाह	१३८/४	
५२७	ताप्ले	९	०९५-१५७६	१०३९	७५४	४६	३२	गोपी राम भट्ट बैसी	मनि राम	मन्द राम	१७८/२७०	
५२८	ताप्ले	९	०९५-१५७६	१०४०	१६१८	४८	१०८	श्यामा देवि	भोसिदिन	नमि उल्हाह	१३८/४	
५२९	ताप्ले	९	०९५-१५७६	११७५	५९३	२	५७	हरि आया भट्ट	मैल प्रसाद	काशी राम	४८/१८६	
५३०	ताप्ले	९	०९५-१५७६	१२२०	२४८	१७	५२	दुर्गा लाल भट्ट	रेशम लाल	परमानन्द	१७/५२१	
५३१	ताप्ले	९	०९५-१५७६	१२२२	१४२	३४	५२	होम नाथ भट्ट	मनि राम	हरे राम	४८/१९३	
५३२	ताप्ले	९	०९५-१५७६	१२२३	४०४	१०३	६९	लक्ष्मी प्रसाद भट्ट	कुशाम लाल	परमानन्द	१७८/९६७	
५३३	ताप्ले	९	०९५-१५७६	१२५७	२२०	१६	३२	दुर्गा लाल भट्ट	रेशम लाल	परमानन्द	१७/५२१	
५३४	ताप्ले	९	०९५-१५७६	१२५८	५९६	८६	८६	दुर्गा लाल भट्ट	रेशम लाल	परमानन्द	१७/५२१	
५३५	ताप्ले	९	०९५-१५७६	१२५८	१८६	२८०	४२					
५३६	ताप्ले	९	०९५-१५७६	१२५९	५२०	४२	४२	कालावर भट्ट	मिर्च लाल	होमनाथ	५८/१२	
५३७	ताप्ले	९	०९५-१५७६	१२७९	७४९	०	५	प्रेम प्रसाद भट्ट	मिर्च लाल	होमनाथ	७८/१३	
५३८	ताप्ले	९	०९५-१५७६	१३००	१०३२	५८	८७					
५३९	ताप्ले	९	०९५-१५७६	१३०३	११३	४३	२६	कृष्ण प्रसाद भट्ट	चेतनाथ	लक्ष्मी प्रसाद	२८/३५	
५४०	ताप्ले	९	०९५-१५७६	१३०४	३८१	१७२	९९	कुल बहादुर वि.क.	चेत बहादुर	सजित	८८/५४	
५४१	ताप्ले	९	०९५-१५७६	१३०८	७६१	९२	१२८	लोक नाथ भट्ट बैसी		दमाकल	१०८/१०	
५४२	ताप्ले	९	०९५-१५७६	१३१९	७२	५९	१३					
५४३	ताप्ले	९	०९५-१५७६	१३२७	६४२	९	३१	कुल प्रसाद भट्ट				
५४४	ताप्ले	९	०९५-१५७६	१३३३	३४८	१४८	१७५					
५४५	ताप्ले	९	०९५-१५७६	१३३४	२३९	१९९	४०					

जग्गाको क्षेत्रफल

तयार गर्ने :

प्रमाणित गर्ने :

मिति :

जग्गाको स्थायीत्व
तयार गर्ने :
प्रमाणित गर्ने :
मिति :



क्र.सं.	गा.वि.सं.	बडा नं.	खिट नं.	क्रिया नं.	नक्सा क्षेत्रफल (ब. मी.)	चाबु सडकसा पर्से (ब. मी.)	प्रस्ताव गर्नु पर्ने (ब. मी.)	वार्षिकीको नाम	वस्था शरीको भित्त वा पतिलो नाम	वस्था शरीको बाजे वा सडकको नाम	सोड पना वं.	वैकल्पिक
५४६	साके	१	०९५-१५३६	१३३५	५०२	११२	१६८					
५४७	साके	१	०९५-१५३६	१३३७	१६८	३०६	२२६					
५४८	साके	१	०९५-१५३६	१३३८	७५३	१५०	१८७					
५४९	साके	१	०९५-१५३६	१३४०	२२६	७४	५८					
५५०	साके	१	०९५-१५३६	१३४१	१०८५	१९०	१७६					
५५१	साके	१	०९५-१५३६	१३४२	१७१	४८	३६					
५५२	साके	१	०९५-१५३६	२३०५	८६	५८	२७					
५५३	साके	१	०९५-१५३६	१३०६	४७७	२३०	१६१					
५५४	फिनाम	१	०९५-१५३६	१	१०२४०४	१५२४	१४७०	फिनाम महम्मद	असरन	मुहुर विन्	१५/४०२	
५५५	फिनाम	१	०९५-१५३६	४१	१००८	०	३८	खिना वकस भिया	गोरे	इमाकोली	१५/११८	
५५६	फिनाम	१	०९५-१५३६	४२	११२	०	८	शोर महम्मद भिया	जेर महम्मद	मानथको	१८/६७०	
५५७	फिनाम	१	०९५-१५३६	४५	८८७	३४	७०	रमावस वकस	फिनाम महम्मद	मुहुरान वकस	१५/४२३	
५५८	फिनाम	१	०९५-१५३६	४६	१५२२	११०	१४१	रमावस वकस	फिनाम महम्मद	मुहुरान वकस	१५/४२३	
५५९	फिनाम	१	०९५-१५३६	४५	१५१९	३७६	३७१	रमावस वकस	फिनाम महम्मद	मुहुरान वकस	१५/४२३	
५६०	फिनाम	१	०९५-१५३६	६०	१५२	०	६३	मुमिना भिया खमेठ	मुमिन वकस	फिनाम	२५/१४२	
५६१	फिनाम	१	०९५-१५३६	६२	२४८	०	५	साज भुर महम्मद भिया	कबर वकस	इमाकोली	४५/१६०	
५६२	फिनाम	१	०९५-१५३६	११०	२३७९	०	१७					
५६३	फिनाम	१	०९५-१५३६	१११	४४०	७	११६	शोर महम्मद भिया	जेर महम्मद	मानथको	१५/६७०	
५६४	फिनाम	१	०९५-१५३६	११२	६७३	२३४	१८०	शोर महम्मद भिया	जेर महम्मद	मानथको	१५/६७०	
५६५	फिनाम	१	०९५-१५३६	११३	१८६	१०९	७६	सकि भिया	मुमु भिया	कबर वकस	१५/३२	
५६६	फिनाम	१	०९५-१५३६	११४	१३१	०	५०	इमाकोली भिया	जेर महम्मद	कबर वकस	१०५/६३	
५६७	फिनाम	१	०९५-१५३६	११५	१३१४	२३२	२२१					

जमाको क्षेत्रफल

तयार गर्ने :

प्रमाणित गर्ने :

भिति :

जमाको स्वामीत्व

तयार गर्ने :

प्रमाणित गर्ने :

भिति :



जमाको क्षेत्रफल
तयार गर्ने :
प्रमाणित गर्ने :
भिति :

क्र.सं.	या.दि.त.	पदा नं.	खिद नं.	किता नं.	वसमा होमफल (ब. मी.)	बाहु सङ्ख्या पर्व (ब. मी.)	शुल्क बर्त पर्व (ब. मी.)	जग्गाहजीको नाम	जग्गाहजीको रिज या पतिछो नाम	जग्गाहजीको सोचे या खसुराको नाम	मोट गागा नं.	कैफियत
५६८	किनास	१ ०९५-१५७३		११६	१६९	१४९	१९	सहम्मद रिक मिया	इशु मिया	उमामाजी मिया	१०क/३६	
५६९	किनास	१ ०९५-१५७३		११७	११८	३	१०	सहित दिन मिया	अफार दिन	उमामाजी मिया	४क/१५५	
५७०	किनास	१ ०९५-१५७३		२१५	२६७	४२	४३	आकामदिन मिया	ओलिजान	उमामाजी मिया	२क/२	
५७१	किनास	१ ०९५-१५७३		२१६	१०३८	२६१	२२५	सहित मिया	अफार मिया	उमामाजी मिया	१क/३२	
५७२	किनास	१ ०९५-१५७३		२१८	२५५	१२३	७५	आकामदिन मिया	ओलिजान	उमामाजी मिया	२क/२	
५७३	किनास	१ ०९५-१५७३		२१९	३८८	१३२	१७	सहित मिया	अफार मिया	उमामाजी मिया	१क/३२	
५७४	किनास	१ ०९५-१५७३		२२०	९५	४८	३५	आकामदिन मिया	ओलिजान	उमामाजी मिया	२क/२	
५७५	किनास	१ ०९५-१५७३		६९७	८७७	२९१	२६९				१क/२०२	
५७६	किनास	१ ०९५-१५७३		७११	३७	१२	२५	सुकुली बी.बी.	सुनु नुर महम्मद	उमामाजी मिया	२क/१८३	
५७७	किनास	१ ०९५-१५७३		७१२	७५	११	१७	सहित मिया	सुनु मिया	उमामाजी मिया	३क/१२६	
५७८	किनास	१ ०९५-१५७३		७१३	१२६	४०३	६०	सहित मिया	सुनु मिया	उमामाजी मिया	१क/२०२	
५७९	किनास	१ ०९५-१५७३		७१४	३५६	२८	६०	सहित मिया	सुनु मिया	उमामाजी मिया	१क/२०२	
५८०	किनास	१ ०९५-१५७३		७१५	२८१	६९	७३					
५८१	किनास	१ ०९५-१५७३		७१६	६१	०	१८	सहित मिया	सुनु मिया	उमामाजी मिया	१क/११५	
५८२	किनास	१ ०९५-१५७३		७१७	९८	३	३०	सहित मिया	सुनु मिया	उमामाजी मिया	१क/३५	
५८३	किनास	१ ०९५-१५७३		७१८	२६३८	६	५०					
५८४	किनास	१ ०९५-१५७३		७१९	१११	१०	४९					
५८५	किनास	१ ०९५-१५७३		७२०	३९७	२६१	११४					
५८६	किनास	२ ०९५-००९२		११८	६५	६	१९	अफार बहादुर मिया	सुनु	उमामाजी मिया	१क/१६२	
५८७	किनास	२ ०९५-१५७३		३००	१२३०	१२२	११०	सहित मिया	सुनु	उमामाजी मिया	३/६५	
५८८	किनास	२ ०९५-१५७३		३०२	४४९	१९६	१२१	सहित मिया	सुनु	उमामाजी मिया	२क/१५३	

जग्गाको क्षेत्रफल

तयार गर्ने :

प्रमाणित गर्ने :

मिति :

जग्गाको स्वामित्व

तयार गर्ने :

प्रमाणित गर्ने :

मिति :



जग्गाको क्षेत्रफल
तयार गर्ने :
प्रमाणित गर्ने :
मिति :

क्र.सं.	रा.वि.सं.	बडा नं.	सिट नं.	किता नं.	अवस्था क्षेत्रफल (व. मी.)	वातु सङ्कमा पर्ने (व. मी.)	प्रदा गनुं स्त (व. मी.)	अवस्थापनको नाम	अवस्थापनको पता	अवस्थापनको नाम वा खसुको नाम	सोड पाना नं.	कैफियत
६१२	फिनाम	२	०९५-१५७३	५५१	११०	९	८	रमेश अना थाप.	राम बहादुर	राम बहादुर	१५/११	
६१३	फिनाम	२	०९५-१५७२	५७१	९३	९	१०	नामो मिया	राम बहादुर	राम बहादुर	१५/११	
६१४	फिनाम	२	०९५-१५७२	५८०	१०८३	११९	१३५	सुर्य बहादुर थापा मगर	राम बहादुर	राम बहादुर	१५/११	
६१५	फिनाम	२	०९५-१५७२	५८७	५४	२२	२०	सुर्य बहादुर थापा मगर	राम बहादुर	राम बहादुर	१५/११	
६१६	फिनाम	२	०९५-१५७२	५८८	२५४४	११२	१५५	सुर्य बहादुर थापा मगर	राम बहादुर	राम बहादुर	१५/११	
६१७	फिनाम	२	०९५-१५७२	५८९	५७०	११७	१३७	सुर्य बहादुर थापा मगर	राम बहादुर	राम बहादुर	१५/११	
६१८	फिनाम	२	०९५-१५७२	५९०	२८८	६३	६८	सुर्य बहादुर थापा मगर	राम बहादुर	राम बहादुर	१५/११	
६१९	फिनाम	२	०९५-१५७३	६००	१३५५	५१	५१	सुर्य बहादुर थापा मगर	राम बहादुर	राम बहादुर	१५/११	
६२०	फिनाम	३	१०१-००१२	७१	५१९	०	५४	सुर्य बहादुर थापा मगर	राम बहादुर	राम बहादुर	१५/११	
६२१	फिनाम	३	१०१-००१२	७२	६०६	१०५	१३२	सुर्य बहादुर थापा मगर	राम बहादुर	राम बहादुर	१५/११	
६२२	फिनाम	३	१०१-००१२	७३	२३९२	१८९	१८९	सुर्य बहादुर थापा मगर	राम बहादुर	राम बहादुर	१५/११	
६२३	फिनाम	३	१०१-००१२	७४	५२०४	५४८	५४८	सुर्य बहादुर थापा मगर	राम बहादुर	राम बहादुर	१५/११	
६२४	फिनाम	३	१०१-००१२	७५	३९२८	५२	८५	सुर्य बहादुर थापा मगर	राम बहादुर	राम बहादुर	१५/११	
६२५	फिनाम	३	१०१-००१२	७६	७८८३	५५७	५५७	सुर्य बहादुर थापा मगर	राम बहादुर	राम बहादुर	१५/११	
६२६	फिनाम	३	१०१-००१२	७७	२००६	२६	५९	सुर्य बहादुर थापा मगर	राम बहादुर	राम बहादुर	१५/११	
६२७	फिनाम	३	१०१-००१२	७८	१००३	२५६	२३८	सुर्य बहादुर थापा मगर	राम बहादुर	राम बहादुर	१५/११	
६२८	फिनाम	३	१०१-००१२	७९	११२८	२२०	२११	सुर्य बहादुर थापा मगर	राम बहादुर	राम बहादुर	१५/११	
६२९	फिनाम	३	१०१-००१२	८०	११२८	२२०	२११	सुर्य बहादुर थापा मगर	राम बहादुर	राम बहादुर	१५/११	
६३०	फिनाम	३	१०१-००१२	८१	१०६३	२००	१९८	सुर्य बहादुर थापा मगर	राम बहादुर	राम बहादुर	१५/११	
६३१	फिनाम	३	१०१-००१२	८२	२९४७	५४	६४	सुर्य बहादुर थापा मगर	राम बहादुर	राम बहादुर	१५/११	
६३२	फिनाम	३	१०१-००१२	८३	१५३५	०	२५	सुर्य बहादुर थापा मगर	राम बहादुर	राम बहादुर	१५/११	
६३३	फिनाम	३	१०१-००१२	८४	१५७६	२५२	२६०	सुर्य बहादुर थापा मगर	राम बहादुर	राम बहादुर	१५/११	

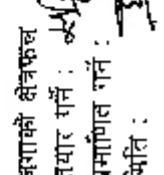
जग्गाको क्षेत्रफल
तयार गर्ने : 
प्रमाणित गर्ने : 
मिति : २०७३/०८/२५

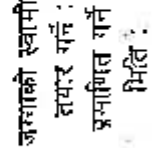
जग्गाको स्वामित्व
तयार गर्ने : 
प्रमाणित गर्ने : 
मिति : २०७३/०८/२५



क्र.सं.	गा.वि.सं.	दहा नं.	सिस्ट नं.	किता नं.	जमा क्षेत्रफल (व. मी.)	चासु सहकमा पर्ने (व. मी.)	प्रत्य गर्नु पर्ने (व. मी.)	वसनाथनीको नाम	कया कनीको पिता वा पतिवरी नाम	अथवा धर्मको थाने वा ससुराको नाम	मोठ थाना नं.	कैफियत
६३४	फिनाम	३	१०१-००१२	४७५	१५७६	३५३	३६५	कृष्ण बहादुर थापा मगर			५६/२१	
६३५	फिनाम	५	१०१-००१२	१६५	२२८७	०	३३	रत्न बहादुर साँके	नेस्ते	दत्ते	२६/११	
६३६	फिनाम	५	१०१-००१२	१६६	१३५५	३०७	२४८	चन्द्र साँके	नेस्ते	दिस्ते	१६/१६७	
६३७	फिनाम	५	१०१-००१२	१६७	१०१	१	४७	बल बहादुर साँके	हर्क बहादुर साँके	फिस्ते	१६/२१६	
६३८	फिनाम	५	१०१-००१२	१६७	२३०३	४७२	४१६					
६३९	फिनाम	५	१०१-००१२	३२३	९९६	३७८	२४५				३६/१६०	
६४०	फिनाम	५	१०१-००१२	३२५	२८७२	२५५	२४२					
६४१	फिनाम	५	१०१-००१२	३४२	५४८	४	४९	पिता खड्के	हरि बहादुर	डेन बहादुर	६६/१०	
६४२	फिनाम	५	१०१-००१२	३४४	१८८८	३२२	३१०				३६/१६०	
६४३	फिनाम	५	१०१-००१२	३६८	२३५	१८	२५	विष्णु बहादुर खाँडे	दान बहादुर	टंक धोत्र	१६/२४६	
६४४	फिनाम	५	१०१-००१२	३६९	३४९	८२	४८	मान बहादुर खाँडे				
६४५	फिनाम	५	१०१-००१२	३७०	२६४६	०	५३	बन्धु बहादुर खाँडे	कातर बहादुर	टंक धोत्र	१६/१६	
६४६	फिनाम	५	१०१-००१२	४४०	४०	२८	१२	साजिगाम मजुपात्र	दिशो शम्भु	मानकी दत्ता	४६/१६१	
६४७	फिनाम	५	१०१-००१२	४४१	७२६	३६	४९	माया कुमारी खाँडे समेत	हरि बहादुर	टोप बहादुर	५६/६५	
६४८	फिनाम	५	१०१-००१२	४४६	११	०	११	विमला अधिकारी	सोप बहादुर	एक बहादुर	१२६/९१	
६४९	फिनाम	५	१०१-००१२	४६३	१०३	०	११					
६५०	फिनाम	५	१०१-००१२	४७१	१७६	३६	२४	रामजी थापा	भान बहादुर	बलिव बहादुर	४६/१४४	
६५१	फिनाम	५	१०१-००१२	४८०	१४०	२७	२२	गोपल बहादुर खड्का	गोपल बहादुर	दम्बर बहादुर	४६/४३	
६५२	फिनाम	५	१०१-००१२	४८२	९१०	२७०	२१२	रत्न बहादुर खाँडे समेत	हर्क बहादुर	हमान धोत्र	४६/१७३	
६५३	फिनाम	५	१०१-००१२	४८४	१५१	०	७					
६५४	फिनाम	५	१०१-००१२	४९६	६२९	०	१०	विष्णु बहादुर खाँडे	भान बहादुर	टंक धोत्र	१६/२५६	
६५५	फिनाम	५	१०१-००१२	४०६	९५७	०	१६	बन्धु बहादुर खाँडे	गोकर्ण प्रगत	बन्धु भाव	१६/१६	

जग्गको क्षेत्रफल

तयार गर्ने :

प्रमाणित गर्ने :

मिति :

जग्गको स्वामित्व
तयार गर्ने : ०४/०८/८०
प्रमाणित गर्ने :
मिति :



क्र.सं.	गा.वि.सं.	बहा नं.	सिस्ट नं.	किता नं.	जम्मा सेक्टर (म.मी.)	चालु सडकमा पर्ने (म.मी.)	प्रद भर्नु पर्ने (म.मी.)	पञ्चायतीको नाम	जसको हामीले दिना वा सतिलो नाम	जसको हामीले दिने वा सधुको नाम	सिस्ट नं.	कैफियत
६५६	किनाम	५	१०१-००१२	५०७	१०७	१८	१९	शान कुमार शर्मा	पूर्ण बहादुर	बिर बहादुर	१२८/११६	
६५७	किनाम	५	१०१-००१२	५१५	१५८	३२	४४	दुर्गा प्रसाद शर्मा	दुर्गा बहादुर	बिर बहादुर	१२८/५६	
६५८	किनाम	५	१०१-००१२	५१८	२२२	३८	३७	मनमोदी शर्माकोटी	दुर्गा बहादुर	दुर्गा बहादुर	१२८/११५	
६५९	किनाम	५	१०१-००१२	५१९	७२२	९९	९०	हस्त बहादुर शर्मा	गोहान साह	गोहान साह	१२८/११५	
६६०	किनाम	५	१०१-००१२	५२६	५४	३९	१५	मिर्जा कुमार शर्मा	मिर्जा कुमार शर्मा	मिर्जा कुमार शर्मा	१२८/१०६	
६६१	किनाम	५	१०१-००१२	५२७	६९५	१३३	१४४	मनमोदी शर्माकोटी	मनमोदी शर्मा	मनमोदी शर्मा	१२८/१०७	
६६२	किनाम	५	१०१-००१२	५३१	१६९६	८५	१४३	मनमोदी शर्माकोटी	मनमोदी शर्मा	मनमोदी शर्मा	१२८/१०७	
६६३	किनाम	५	१०१-००१२	५३१	३५८२	२९७	३००	मनमोदी शर्माकोटी	मनमोदी शर्मा	मनमोदी शर्मा	१२८/१०७	
६६४	किनाम	५	१०१-००१२	५३३	१२६	४६	३२	मनमोदी शर्माकोटी	मनमोदी शर्मा	मनमोदी शर्मा	१२८/१०७	
६६५	किनाम	५	१०१-००१२	५३८	३८८	११०	८४	मनमोदी शर्माकोटी	मनमोदी शर्मा	मनमोदी शर्मा	१२८/१०७	
६६६	किनाम	५	१०१-००१२	५३९	७४९	१०१	७९	मनमोदी शर्माकोटी	मनमोदी शर्मा	मनमोदी शर्मा	१२८/१०७	
६६७	किनाम	५	१०१-००१२	५४३	८३७	१६९	१३६	मनमोदी शर्माकोटी	मनमोदी शर्मा	मनमोदी शर्मा	१२८/१०७	
६६८	किनाम	५	१०१-००१२	५४४	४४५	१९	९२	मनमोदी शर्माकोटी	मनमोदी शर्मा	मनमोदी शर्मा	१२८/१०७	
६६९	किनाम	५	१०१-००१२	५४५	५२८	०	८७	मनमोदी शर्माकोटी	मनमोदी शर्मा	मनमोदी शर्मा	१२८/१०७	
६७०	किनाम	५	१०१-००१२	५४६	१२१	१२	३९	मनमोदी शर्माकोटी	मनमोदी शर्मा	मनमोदी शर्मा	१२८/१०७	
६७१	किनाम	५	१०१-००१२	५४७	३०४	६३	५७	मनमोदी शर्माकोटी	मनमोदी शर्मा	मनमोदी शर्मा	१२८/१०७	
६७२	किनाम	५	१०१-००१२	५४८	२२८७	४२५	४०४	मनमोदी शर्माकोटी	मनमोदी शर्मा	मनमोदी शर्मा	१२८/१०७	
६७३	किनाम	५	१०१-००१२	५४९	२९	०	१७	मनमोदी शर्माकोटी	मनमोदी शर्मा	मनमोदी शर्मा	१२८/१०७	
६७४	किनाम	५	१०१-००१२	५५०	१८९९	१	११	मनमोदी शर्माकोटी	मनमोदी शर्मा	मनमोदी शर्मा	१२८/१०७	
६७५	किनाम	५	१०१-००१२	५५१	४३८०	१६९	१५२	मनमोदी शर्माकोटी	मनमोदी शर्मा	मनमोदी शर्मा	१२८/१०७	
६७६	किनाम	५	१०१-००१२	५५२	४४२२	३१२	३१४	मनमोदी शर्माकोटी	मनमोदी शर्मा	मनमोदी शर्मा	१२८/१०७	
६७७	किनाम	५	१०१-००१२	५५३	२६००	८९	२५७	मनमोदी शर्माकोटी	मनमोदी शर्मा	मनमोदी शर्मा	१२८/१०७	

जसको क्षेत्रफल

तयार गर्ने : २०७५/७६

प्रमाणित गर्ने : २०७५/७६

मिति :

जसको स्वामित्व

तयार गर्ने : २०७५/७६

प्रमाणित गर्ने : २०७५/७६

मिति :



क्र.सं.	गा.सि.सं.	वडा नं.	सिस्ट नं.	विस्ता नं.	वस्ती क्षेत्रफल (व. मी.)	जालु सडकमा पर्ने (व. मी.)	प्रकृ. शुद्ध पर्ने (व. मी.)	जग्गाधारीको नाम	जग्गा धनीको पिता का पतिको नाम	अर्वा धनीको नाम वा ससुराको नाम	गोठ वना नं.	कैफियत
६७८	किनास	६	१०१-००४१	२०२	१४२७	६११	४४८	लेख बहादुर समेत	भक्त बहादुर	धन बहादुर	२८/१६७	
६७९	किनास	६	१०१-००४१	२०५	२८२९	१२	४९	लेख बहादुर समेत	भक्त बहादुर	धन बहादुर	२८/१६७	
६८०	किनास	६	१०१-००४१	२१५	२२७३	३९२	३०२	शं. बहादुर ब्यालकोटि	बैरे	बने	८८/३०	
६८१	किनास	६	१०१-००४१	२३४	१६९३	३	१५	सन्तो साहि	यान बिरे	राणे	१४/६३३	
६८२	किनास	६	१०१-००४१	२३६	६६०७	४०७	४००	बिरा काब्रे शेष्ठ	कुल गस्म	रत्न मान	६८/४२	
६८३	किनास	६	१०१-००४१	२३७	८७२	२२१	१४६	जन कुमारी मगर	रम बहादुर	भुवन सिंह	११८/१०	
६८४	किनास	६	१०१-००४१	२७४	२९४७	३३६	३२१	गणेश कुमारी खड्का	बिर बहादुर	गहनमान	१८/१२०	
६८५	किनास	६	१०१-००४१	२७५	२६८८	११	४०	गणेश कुमारी खड्का	बिर बहादुर	गहनमान	१८/१२०	
६८६	किनास	६	१०१-००४१	२८४	३३०५७	२१६९	२१९७					
६८७	किनास	६	१०१-००४१	३४०	१३२९	१८४	२०१	विपक साधु खनाक	सिखनाथ	खरनाथिनी	१४/२९६	
६८८	किनास	६	१०१-००४१	३८१	२३३३	२१०	२२०	गोपाल साहि	पूर्ण बहादुर	गुहले	३८/४६	
६८९	किनास	६	१०१-००४१	३९६	१८२१	१३८	१०२	पाकुली साहि	सन्त बहादुर	समाधिरे	३८/९९	
६९०	किनास	६	१०१-००४१	४४०	६३७	६६	१६९	गुन्ज बहादुर ब्यालकोटि	सेते	गाने	१८/१३७	
६९१	किनास	६	१०१-००४१	४४१	९४०	१४६	१४८	पद्म बहादुर साहि	सेते	गाने	१४/३३०	
६९२	किनास	६	१०१-००४१	४४२	१०३०	१२२	१२१	दिल बहादुर ब्यालकोटि	सेते	गाने	१४/२५९	
६९३	किनास	६	१०१-००४१	४४७	२४८७	२००	१४५			बने	८८/३०	
६९४	किनास	६	१०१-००४१	४४८	२४७१	१९९	२०२	रम बहादुर ब्यालकोटि	बैरे			
६९५	किनास	६	१०१-००४१	४५७	२३१७	४८	७६					
६९६	किनास	७	१०१-००१२	५	१२६६	६९	७०	बिर जंग पाण्डे	रम बहादुर	सपार जंग	१४/२८२	
६९७	किनास	७	१०१-००१२	६	२४१	६४	६३	एक जंग बने भरत जंग पाण्डे	रम बहादुर	सपार जंग	१८/४२	
६९८	किनास	७	१०१-००४२	६	१११७	११७	११८					
६९९	किनास	७	१०१-००१२	२१४	६४७५	६२४	६२७	जल राज बागिया	शुद्ध बहादुर	बिर बहादुर	१४/४१७	

जग्गाको क्षेत्रफल

तयार गर्ने :

प्रमाणित गर्ने :

मिति :

जग्गाको स्वामित्व

तयार गर्ने : ०४/०५

प्रमाणित गर्ने :

मिति :



१०८३३३

१०८३३३

१०८३३३

१०८३३३

क्र.सं.	गा.वि.सं.	खंड नं.	खेट नं.	चिक्ता नं.	जम्मा क्षेत्रफल (व.मी.)	चासु वडाका पर्ने (व.मी.)	प्रक पर्ने रने (व.मी.)	जग्गाधारीको नाम	जग्गा धनीको भित्ति वा पतिको नाम	जग्गा धनीको बारे वा सम्बन्धको नाम	चौड थाना नं.	कैफियत
७००	फिनाम	७	१०१-००४२	२६२	६६६	३६	२०६	मिम बहादुर बाणिया	चन्द्र बहादुर	कनक सिंह	१४/४६६	
७०१	फिनाम	७	१०१-००४२	२६३	४०३०	४६९	३९७	केदार बहादुर बाणिया	चन्द्र बहादुर	कर्म सिंह	१६/७४	
७०२	फिनाम	७	१०१-००४१	२६४	१६१७	३८४	३६८	गोविन्द ब्यालकोटि साकि	लोक बहादुर	भानुधरे	१६/७४	
७०३	फिनाम	७	१०१-००४२	२६५	१२४०	१९१	२३४				१६/७४	
७०४	फिनाम	७	१०१-००४१	२६६	३०७	४६	४९	गोविन्द ब्यालकोटि साकि	लोक बहादुर	भानुधरे	१६/७४	
७०५	फिनाम	७	१०१-००४२	२६७	१४३	६७	२७					
७०६	फिनाम	७	१०१-००४१	२०४	१४४२	७३	६०	दिनाक कुमारी बाणिया	नारायण बहादुर	मिम बहादुर	२६/८४	
७०७	फिनाम	७	१०१-००४१	२०५	१९५५	३४४	३४८	धन बहादुर भ्यालकोटि	शते बहादुर	पुर्बे	४६/७९	
७०८	फिनाम	७	१०१-००४१	२०६	३७९२	१८२	१८२	शुभ बहादुर साकि	पुर्बे	गाने	१४/६९१	
७०९	फिनाम	७	१०१-००४२	३६१०१	२५८६	२६	२५					
७१०	फिनाम	८	१०१-००९२	८	१६५	२२	६२	शेर बहादुर गुरुङ	मान बहादुर	काने बहादुर	१४/६६४	
७११	फिनाम	८	१०१-००९१	९	१८४०	४०६	४१२	नेपाली बहादुर गुरुङ	पद्म बहादुर	चल राम	१६/२०	
७१२	फिनाम	८	१०१-००९२	९	८०	४१	३७					
७१३	फिनाम	८	१०१-००९२	११	१८१	५३	४१	ईश्वरी बहादुर गुरुङ	पद्म बहादुर	चल राम	१६/२०	
७१४	फिनाम	८	१०१-००९२	१३	२५८	०	२५	मेकाद बहादुर गुरुङ	सत्य बहादुर	चल राम	१४/२१४	
७१५	फिनाम	८	१०१-००९२	१४	२२१५	७३९	६००					
७१६	फिनाम	८	१०१-००९२	१५	४९२	२३६	१४४	चन्द्र बहादुर गुरुङ	सत्य बहादुर	अक्ष बहादुर	१६/१५८	
७१७	फिनाम	८	१०१-००९२	१६	३२४८	२३	१३८	शेर बहादुर गुरुङ	मान बहादुर	कर्म बहादुर	१४/६६५	
७१८	फिनाम	८	१०१-००९२	१८	५७४१	१७	१४८	सुर्मा बहादुर बापा भयर	दिन बहादुर	गुप्त सिंह	१४/६६३	
७१९	फिनाम	८	१०१-००९१	२४३	३१५	२१	३७	चन्द्र बहादुर बापा	देव बहादुर	देवजित	१४/४५४	
७२०	फिनाम	८	१०१-००४१	२९१	२०३	५८	६०	मिम बहादुर गुरुङ	धन बहादुर	बहादुरजित	१४/२०२	
७२१	फिनाम	८	१०१-००९१	२९२	५५५३	०	१७					

जग्गाको स्वामित्व
तयार गर्ने : 
प्रमाणित गर्ने :
मिति :



जग्गाको क्षेत्रफल
तयार गर्ने : 
प्रमाणित गर्ने : 
मिति : १०२४/०३/२४

क्र.सं.	भा.दि.सं.	वडा नं.	चिठ नं.	किला नं.	जम्मा क्षेत्रफल (व. मी.)	चाबु सङ्ख्या पर्ने (व. मी.)	उत्पन्न पर्ने (व. मी.)	जग्गाधारीको नाम	जग्गाधारीको पिठा वा पतिको नाम	जग्गा राखीको बाजे वा ससुराको नाम	मोट घना नं.	कैफियत
७२२	फिनाम	८	१०१-००९१	२९२	४९७	१५९	१३७	सेवान बहादुर गुरुङ	सन्त बहादुर	दलराम	१५/५१४	
७२३	फिनाम	८	१०१-००९१	२९३	३२१	१४९	६४	इन्द्रबहादुर गुरुङ	पदम बहादुर	दलराम	१६/२०	
७२४	फिनाम	८	१०१-००९१	२९४	३२०	७२	१२०	मान बहादुर गुरुङ	कर्ण बहादुर	देवरा सिंह	१५/४८२	
७२५	फिनाम	८	१०१-००९१	३०९	६०६७६	४३७	२७६				११/७	
७२६	फिनाम	८	१०१-००९१	३१८	४६४३	२९७	२३७	चन्द्र बहादुर बाले	फिल्ड बहादुर मिमसेन		४८/४९	
७२७	फिनाम	८	१०१-००९१	३४६	१९४५	०	८	जग्गा भागा कुँवर भन्ने जग्गा भागा राजन	मिलि बहादुर	चन्द्र बहादुर	३६/१६०	
७२८	फिनाम	८	१०१-००९१	३४४	६७१	१६७	१५७	मिम बहादुर गुरुङ	सन्त बहादुर	सन्त	१५/४०२	
७२९	फिनाम	८	१०१-००९१	३२६	१९४९	५३३	४२८					
७३०	फिनाम	८	१०१-००९१	३५७	७६२	१३३	१००	कृष्ण बहादुर गुरुङ			७	
७३१	फिनाम	८	१०१-००९१	५३९	२९६	०	१०	कृष्ण कुमारी गुरुङ			२०७१/५/२७	
७३२	फिनाम	८	१०१-००९२	५३९	२०२	१०३	६१					
७३३	फिनाम	८	१०१-००९१	५६९	८४२	१११	११४	शान्ति कुमारी गुरुङ	विर बहादुर	टंक बहादुर	५६/९२	
७३४	फिनाम	८	१०१-००९१	५६२	७९०	२६१	२५२	विर बहादुर गुरुङ	टंक बहादुर	सन्त बहादुर	५६/५४	
७३५	फिनाम	८	१०१-००९१	५६४	९०७	१६२	१३६	विर बहादुर गुरुङ	टंक बहादुर	सन्त बहादुर	५६/५४	
७३६	फिनाम	८	१०१-००९१	५६७	२३८	०	७	शान्ति कुमारी गुरुङ	विर बहादुर	टंक बहादुर	५६/२२	
७३७	फिनाम	८	१०१-००९१	७२२	१०४०	३९	५३					
७३८	रानिबारा	४	१०१-००९२	४०३	१९२९	२८	३१				११/८,११/४	
७३९	रानिबारा	४	१०१-००९१	४०६	५८६५	४८५	४८८					
७४०	रानिबारा	४	१०१-००९२	४०६	१३७२	३०	२६					
७४१	रानिबारा	४	१०१-००९१	४०८	१६२३	६८	११४				११/८,११/४	
७४२	रानिबारा	४	१०१-००९१	४०९	१००५	३६६	३२४	मान बहादुर खत्री	राम बहादुर	पदम बहादुर	१६/९०९	
७४३	रानिबारा	४	१०१-००९१	४१०	९५६	०	११	मिल भागा भाग	राम बहादुर	सन्त बहादुर	११/५१३	

जग्गाको क्षेत्रफल

तयार गर्ने :

प्रमाणित गर्ने :

मिति :

जग्गाको स्वामित्व

तयार गर्ने :

प्रमाणित गर्ने :

मिति :



2073/05/12

क्र.सं.	या.सि.सं.	वडा नं.	सिस्ट नं.	किसान नं.	जम्मा क्षेत्रफल (व. मी.)	भातु सडकमा पर्ने (व. मी.)	प्रता यतु गर्ने (व. मी.)	जग्गाधारीको नाम	जग्गा धनीको सिल्ला वा पतिको नाम	जग्गा धनीको छालो वा ससुराको नाम	मोह पास नं.	कैफियत
७४४	रानिखारा	४	१०१-००९१	४१३	१५४३	०	२१	शिव बहादुर बसन्त	शिव बहादुर	रत्न बहादुर	१५/११/४६	
७४५	रानिखारा	४	१०१-००९१	४१४	२६३२	०	८	मन बहादुर खत्री	मन बहादुर	मदम बहादुर	१५/१०/९९	
७४६	रानिखारा	४	१०१-००९१	४१५	३३८२	०	१५	पुनः माया खत्री	दिल बहादुर	कृष्ण बहादुर	११/०८/२५	
७४७	रानिखारा	४	१०१-००९१	६०३	४२६	१८	१८					
७४८	रानिखारा	४	१०१-००९१	६१७	९८६	१४३	१७३				२१/६/९	
७४९	रानिखारा	४	१०१-००९१	६३६	२३७४	५८५	५६५	मन बहादुर खत्री	मन बहादुर	दिल विक्रम	१५/१०/९०	
७५०	रानिखारा	४	१०१-००९१	६३७	१०४७	७५	७३	मन बहादुर खत्री	मन बहादुर	दिल विक्रम	१५/१०/९०	
७५१	रानिखारा	४	१०१-००९१	६४८	१९६७	०	२१					
७५२	रानिखारा	४	१०१-००९१	६३९	७११	२१	२५	सुमान शर्मिष्ठा			१५/१०/२५	
७५३	रानिखारा	४	१०१-००९१	६४३	७१०९	४८७	४८७				२१/६/९	
७५४	रानिखारा	४	१०१-००९१	६४१	२११	०	१५	इमान बहादुर बालचौहि	दुर्गा बहादुर	दल बहादुर	१५/११	
७५५	रानिखारा	४	१०१-००९१	६७२	२५६	८	४०					
७५६	रानिखारा	४	१०१-००९१	६७३	४६६	२०८	१६२					
७५७	रानिखारा	४	१०१-००९१	६७४	१०५५	१८६	१३५	शिव बहादुर बालचौहि	दुर्गा बहादुर	दल बहादुर	१५/१२	
७५८	रानिखारा	४	१०१-००९१	६७६	११९३	६७	१३०					
७५९	रानिखारा	४	१०१-००९१	६८४	१९१५	०	७	शिव बहादुर खत्री खत्री	कृष्ण बहादुर	देव बहादुर	१५/१३/९	
७६०	रानिखारा	४	१०१-००९२	७७६	३४०६	५३८	४५७	नामी माया थापा मगर	सन्त बहादुर	लाखे	१५/११/९	
७६१	रानिखारा	४	१०१-००९२	७७८	१२३३	४०९	३८३	रमेश्वर थापा मगर	जित बहादुर	पूर्ण बहादुर	११/०८/११/४	
७६२	रानिखारा	४	१०१-००९२	७७९	३३१	६५	७४	दुर्गा बहादुर थापा मगर	दिल मान	सर्वजित	१५/१३/८	
७६३	रानिखारा	४	१०१-००९२	७८१	२२७	०	२०	कृष्ण बहादुर थापा मगर	दिल मान		१५/११/९	
७६४	रानिखारा	४	१०१-००९२	७८२	८५५	४१	७६	नामी माया थापा मगर	सन्त बहादुर	लाखे	१५/११/९	
७६५	रानिखारा	४	१०१-००९२	८२९	११३१	११३	११५	कृष्ण बहादुर थापा मगर	दिल मान		१५/१३/४	

जग्गाको क्षेत्रफल

तयार गर्ने

प्रमाणित गर्ने

मिति

जग्गाको स्वामील

तयार गर्ने

प्रमाणित गर्ने

मिति



२०७१

१९/११/२०७१

१९/११/२०७१

१९/११/२०७१

१९/११/२०७१

क्र.सं.	गा.वि.सं.	वडा नं.	सिस्ट नं.	छिटा नं.	जम्मा क्षेत्रफल (व.मी.)	आनु सहाकृता पर्से (व.मी.)	पुस्तु गर्नु पर्ने (व.मी.)	जग्गाधारिणीको नाम	जग्गा शरीको पिता वा परिवारको नाम	जग्गा शरीको हालको सञ्चालको नाम	मोड पाता नं.	नैतिकपत्र
७६६	रानिश्वावा	४	१०१-००९१	१०८८	२०६०	१२५	१११	यस महापुर खत्री	पदम बहादुर	देश बहादुर	१६/६८	
७६७	रानिश्वावा	४	१०१-००९२	११०८	३३१	०	३४	नमल बहादुर थापा	जित बहादुर	गुण बहादुर	१६/९१	
७६८	रानिश्वावा	४	१०१-००९१	११४३	२३३३	३	४४					
७६९	रानिश्वावा	४	१०१-००९१	१३३२	१८८१	२७९	२७९					
७७०	रानिश्वावा	४	१०१-००९१	१३४७	१४४	४४	३९					
७७१	रानिश्वावा	४	१०१-००९१	१३४०	१९४	३	१३	सरिता आने	प्रदिप कुमार	भुवन बहादुर	११६/१२०	
७७२	रानिश्वावा	४	१०१-००९१	१३४१	२४८	१३	३०	देव बहादुर खत्री	देवि बहादुर	जित बहादुर	७६/२४	
७७३	रानिश्वावा	४	१०१-००९१	१३४२	२३७	१	११	सुकु थापा उपरकोटि			६	
७७४	रानिश्वावा	४	१०१-००९१	१३८४	२२३	१	१९	विमल कुमार बंजाल	लाल बहादुर	अमर बहादुर	८६/२५	
७७५	रानिश्वावा	४	१०१-००९१	१३९४	२३९२	२८८	२७७					
७७६	रानिश्वावा	४	१०१-००९१	१३९५	११३	३९	३६					
७७७	रानिश्वावा	४	१०१-००९१	१३९६	८४०	२३८	२१५					
७७८	रानिश्वावा	४	१०१-००९१	१४८५	२२०	२१	९०	अनन् प्रसाद थोका	राजेश		१६/२८९	
७७९	रानिश्वावा	४	१०१-००९१	१४८६	१६८	१४६	२२					
७८०	रानिश्वावा	४	१०१-००९१	१४९०	५४	०	९	लालु थापा गुरुङ	रत्न बहादुर	यमु गुरुङ	१२६/२९४	
७८१	रानिश्वावा	४	१०१-००९१	१४९१	३१७	०	७९					
७८२	रानिश्वावा	४	१०१-००९१	१५११	११९	०	१०	रत्न गुरुङ	माल बहादुर	जित बहादुर	१२६/१३५	
७८३	रानिश्वावा	४	१०१-००९१	१५४५	४९	३३	१६	लालु थापा गुरुङ	रत्न बहादुर	यमु गुरुङ	१२६/२९४	
७८४	रानिश्वावा	४	१०१-००९१	१६०१	९४	०	४					
७८५	रानिश्वावा	४	१०१-००९१	१६०२	५१	३३	१८					
७८६	रानिश्वावा	४	१०१-००९१	१६०३	१५१	७४	६७				१३६/११३	
७८७	रानिश्वावा	४	१०१-००९१	१६०७	४३	०	१०				१६/४२०	

जग्गाको क्षेत्रफल

तयार गर्ने :

प्रमाणित गर्ने :

मिति :

जग्गाको स्वामित्व

तयार गर्ने :

प्रमाणित गर्ने :

मिति :



जग्गाको क्षेत्रफल

तयार गर्ने :

प्रमाणित गर्ने :

मिति :

जग्गाको स्वामित्व

तयार गर्ने :

प्रमाणित गर्ने :

मिति :



क्र.सं.	रा.सि.सं.	सडा नं.	सिट नं.	लिसा नं.	अर्था क्षेत्रफल (व. मी.)	चालु खड्डमा पर्ने (घ. मी.)	प्रप्त गर्नु पर्ने (व. मी.)	अपवाध गर्नेको नाम	अर्था घर्तीको रिहा र. पतिको नाम	अर्था घर्तीको चाले डा सयुरको नाम	मोड पात्रा नं.	कैफियत
७८८	रातिरबारा	४	१०१-००९२	१०९९	६३	०	५				२२/५६	
७८९	रातिरबारा	४	१०१-००९१	१२४०१	६४०	०	८					
७९०	रातिरबारा	४	१०१-००९१	१३४९१	४८	४	१४					
७९१	रातिरबारा	४	१०१-००९१	१३४९२	२६२	३	३४					
७९२	रातिरबारा	४	१०१-००९१	१४९०३	२९९७	२४०	२४२					
७९३	रातिरबारा	४	१०१-००९१	३४१०१	४४०६	४०८	२४४					
७९४	रातिरबारा	४	१०१-००९१	३४१०२	२१८८७	२७४	२७५					
७९५	रातिरबारा	४	१०१-००९१	४२८०२	१४८८६	२३८	२३८					

अर्थाको क्षेत्रफल

तयार गर्ने : *[Signature]*

प्रमाणित गर्ने : *[Signature]*

मिति :

अर्थाको स्वामीत्व

तयार गर्ने : *[Signature]*

प्रमाणित गर्ने :

मिति :



[Handwritten signature and text]

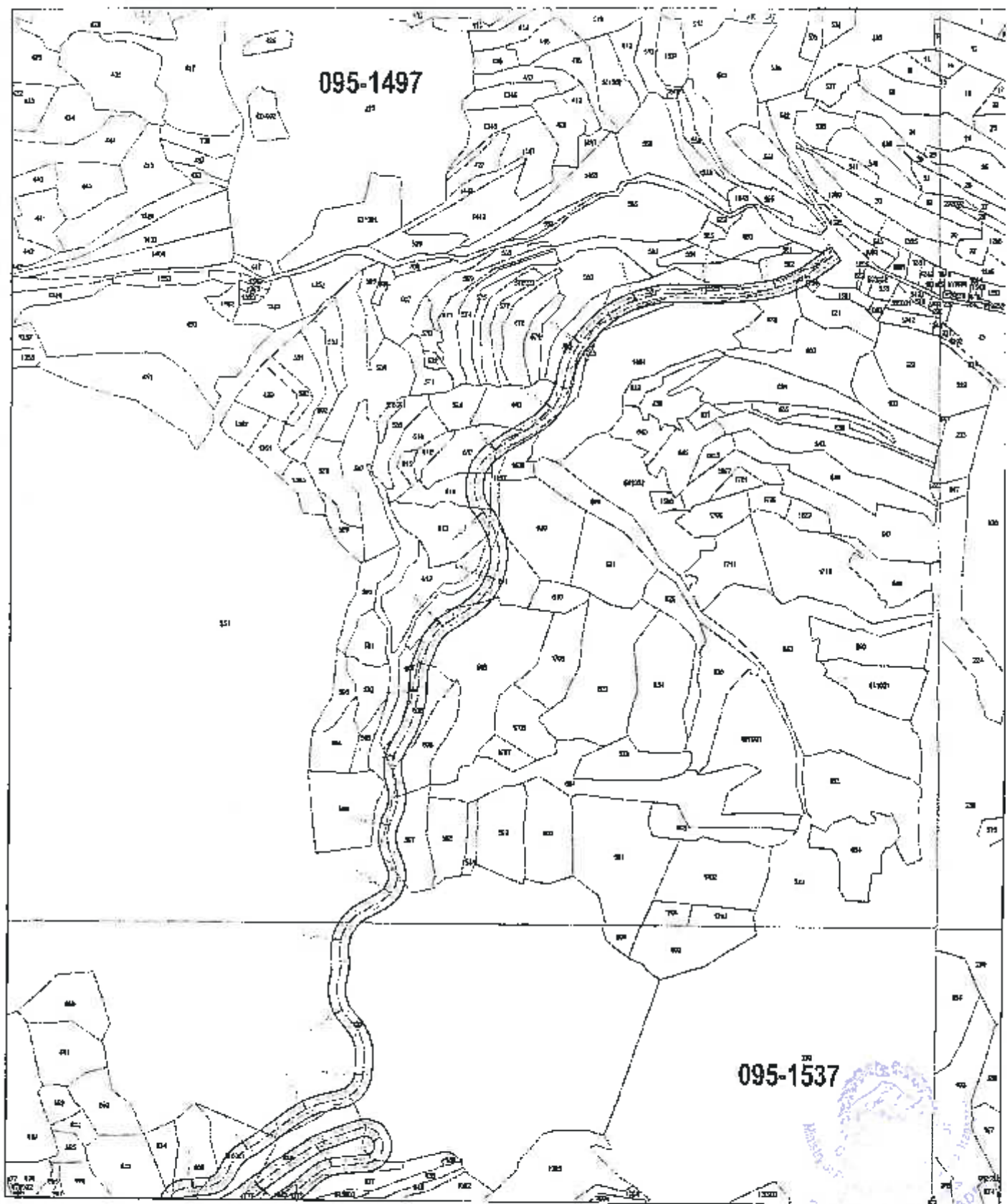

0 30 60 120 180 240 m

Scale 1:2,500

N

२.१.८२९८

Legend

- Road Centerline
- Road 12 m
- Existing Road
- Parcel Boundary

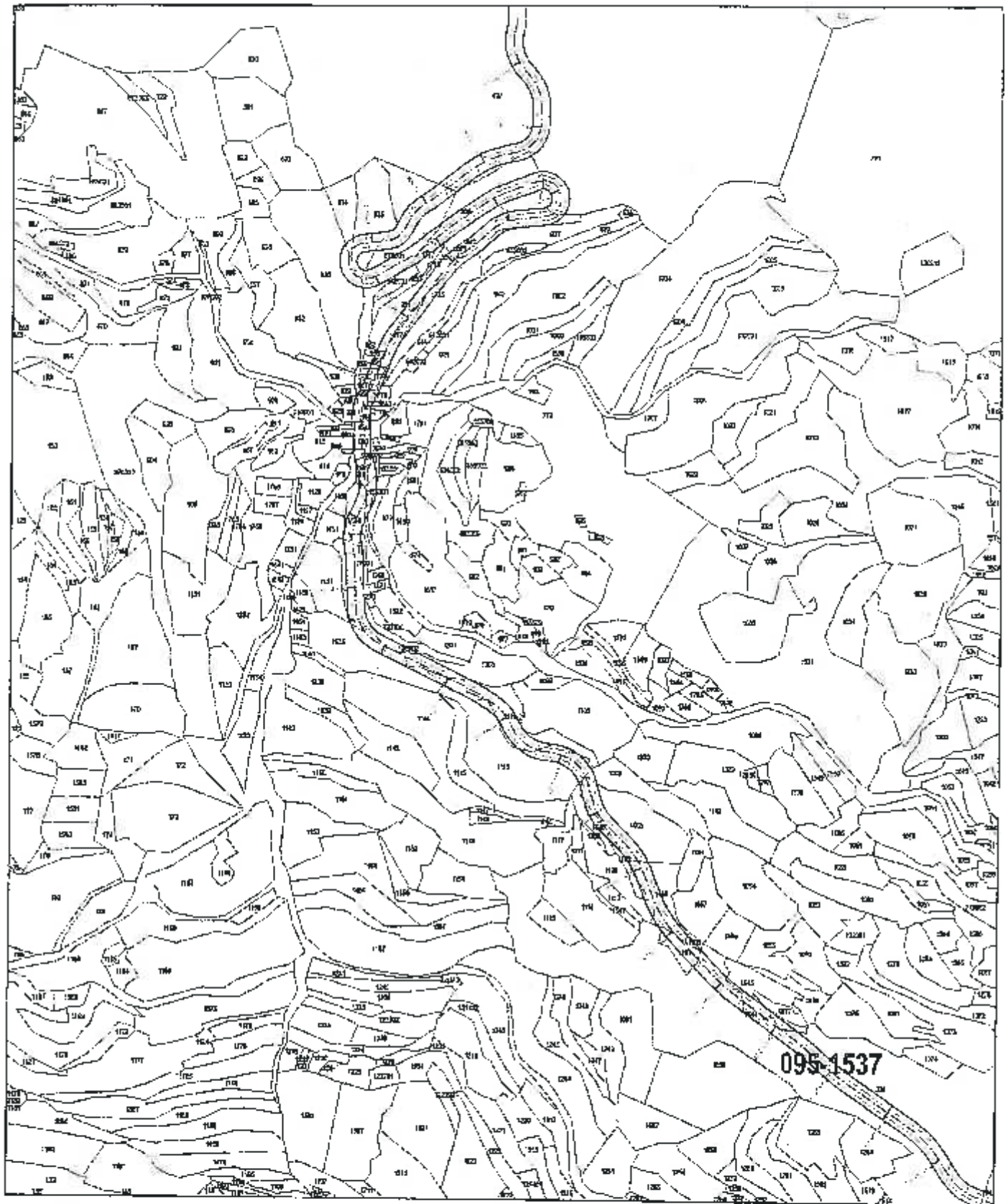

0 30 60 120 180 240 m

Scale 1:2,500



Legend

- Road Centerline
- Road 12 m
- Existing Road
- Parcel Boundary

र. त. ४८९३
४८९३ नम्वरको सस्ता उपलब्ध गर्नुपर्नेछ
४८९३

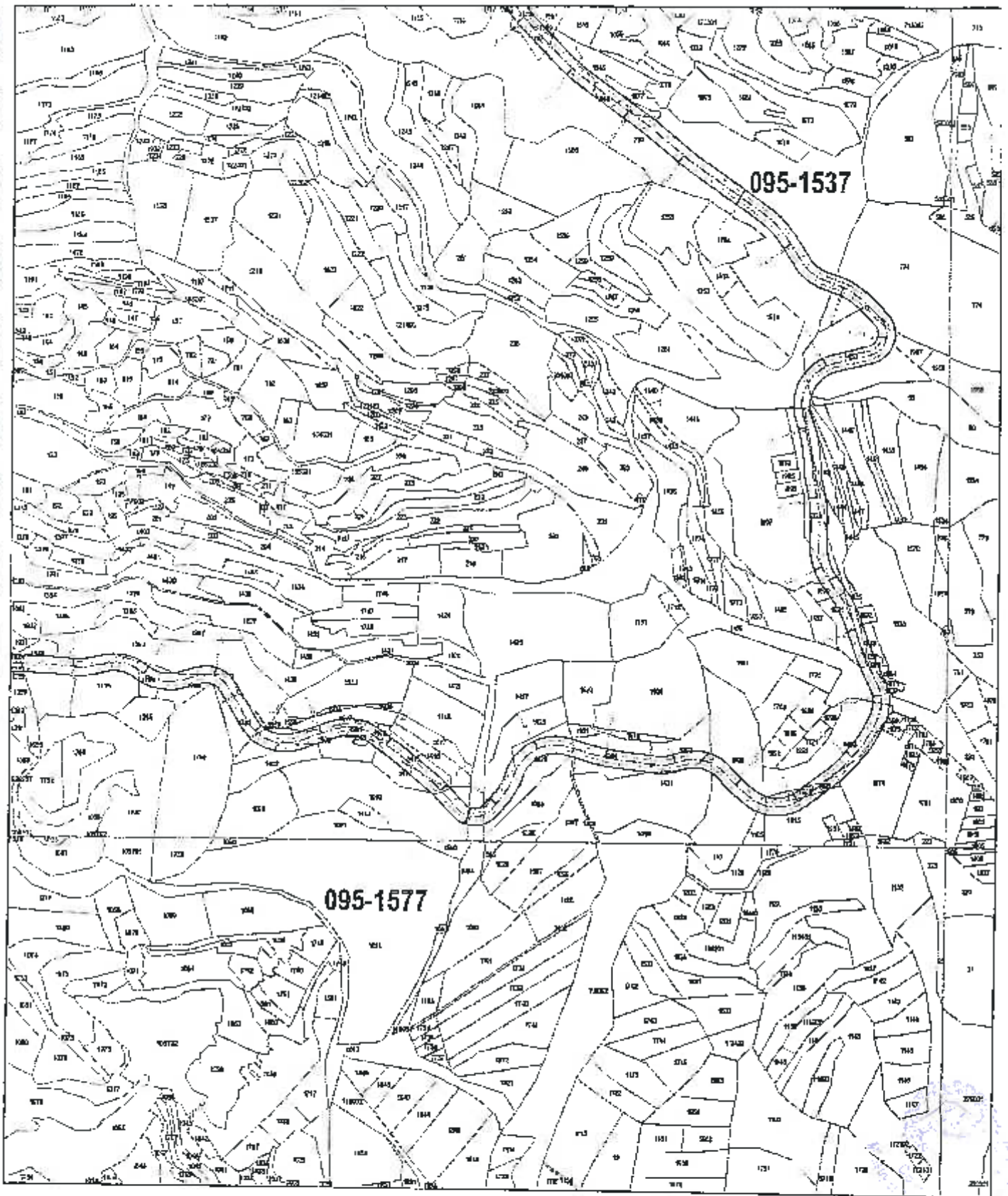

0 30 60 120 180 240 m

Scale 1:2,500



२.१०.२०१३

Legend

- Road Centerline
- Road 12 m
- Existing Road
- Parcel Boundary

स. नं. २५१३
 २५/१०/२०१३
 २५/१०/२०१३

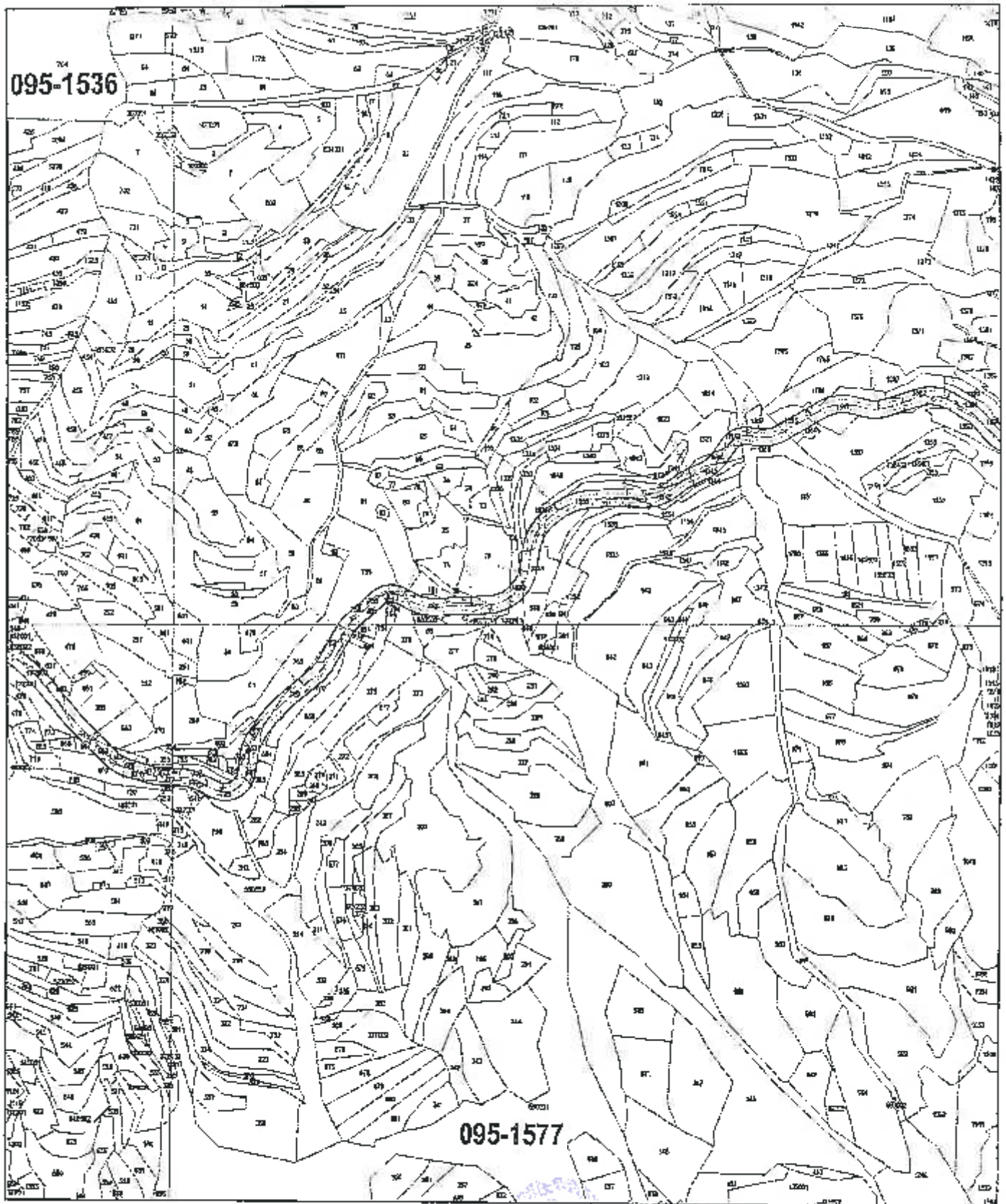

0 30 60 120 180 240 m

Scale 1:2,500

N

2. 1. 8. 1. 5

नमो भगवते वासुदेवाय
Bishumay

Legend

- Road Centerline
- Road 12 m
- Existing Road
- Parcel Boundary

095-1536

095-1536

0 30 60 120 180 240

Scale 1:2,500



स. नं. ४४९६

Legend

- Road Centerline
- Road 12 m
- Existing Road
- Parcel Boundary

स. नं. ४४९६

स. नं. ४४९६

स. नं. ४४९६

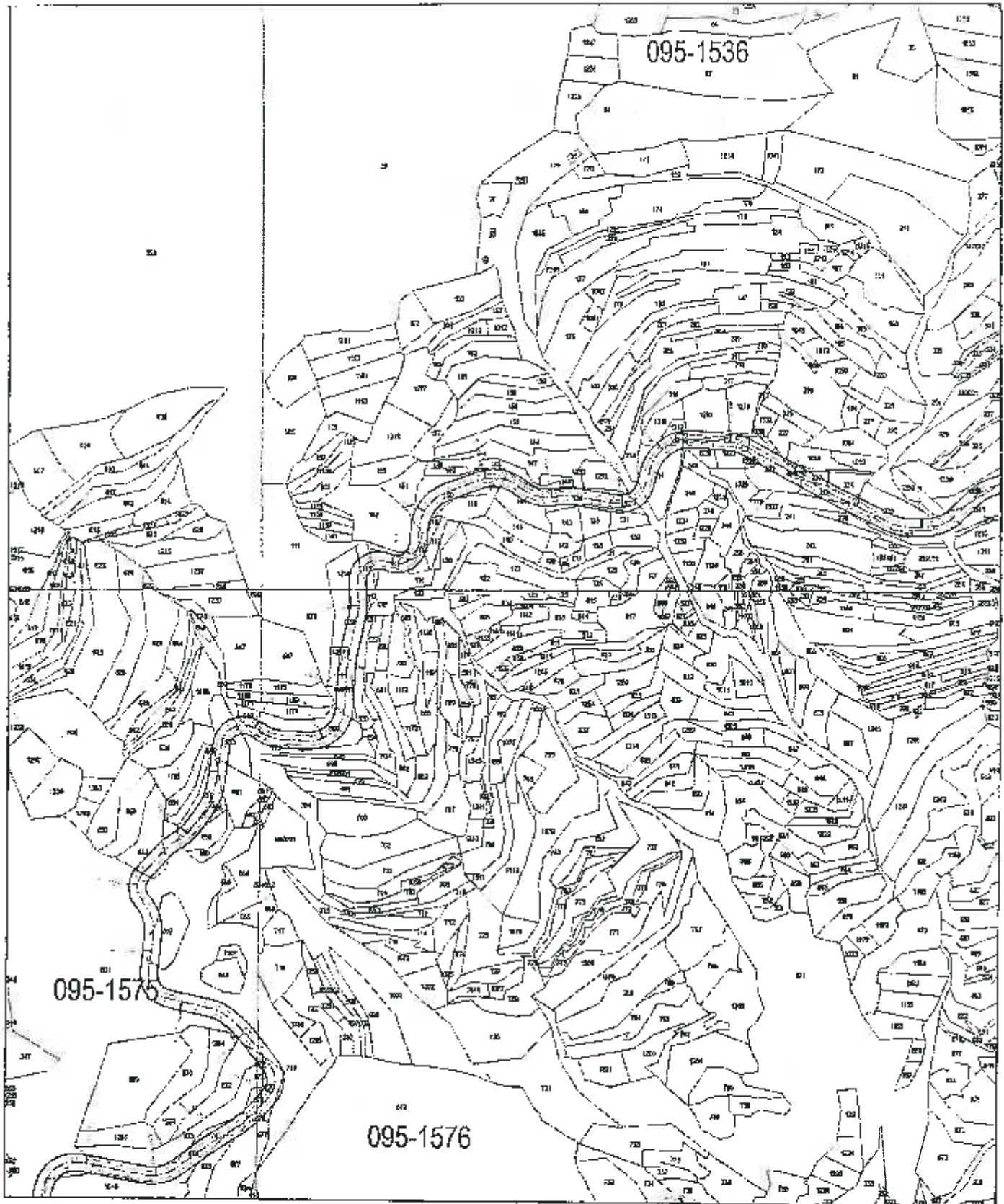

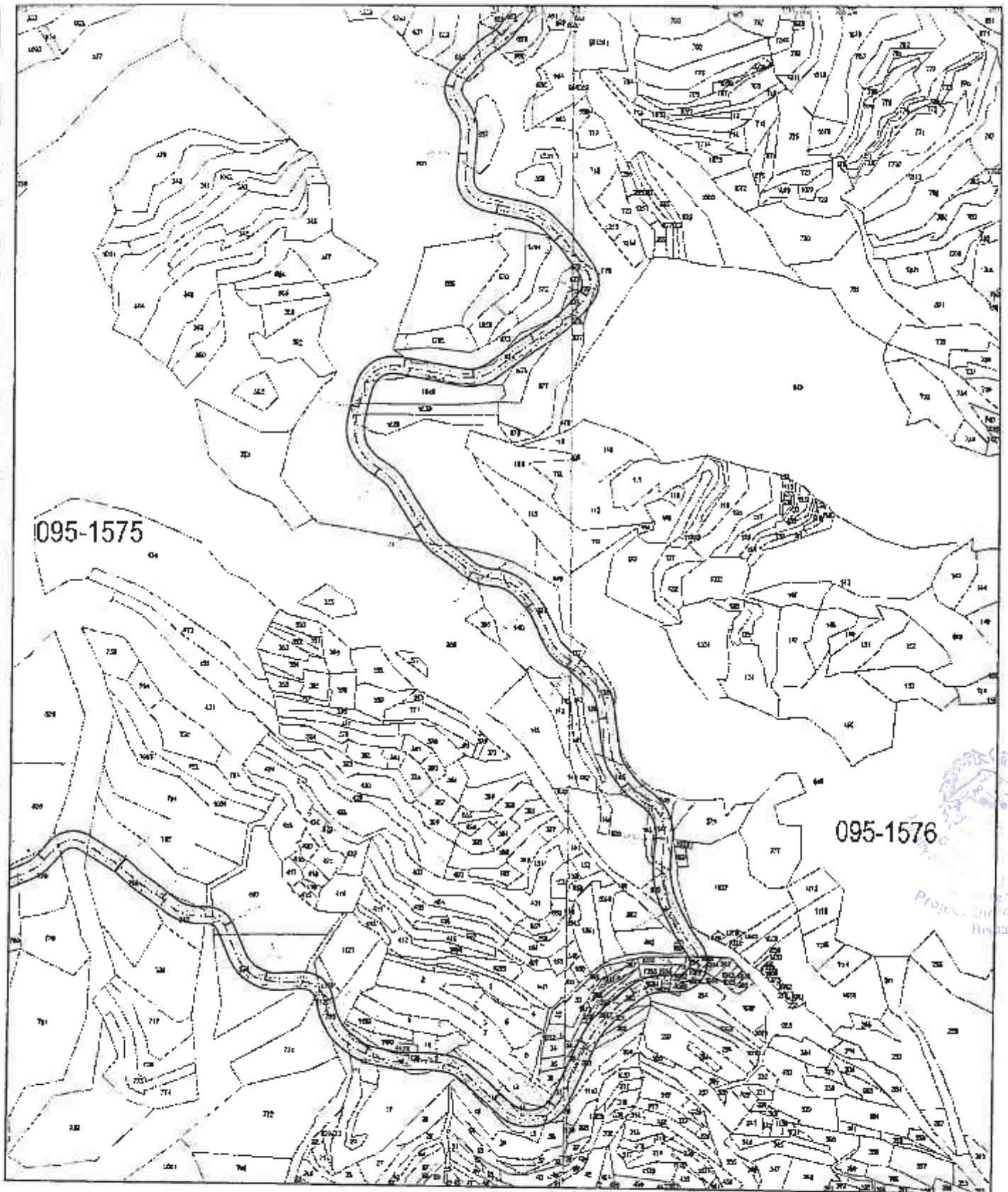

0 30 60 120 180 240 m

Scale 1:2,500



र.नं. ४२९३

सर्वेक्षण संपन्न हो चुका है। उपलब्ध आंकड़ों पर आधारित है।
 २००३/०४/२०

Legend

- Road Centerline
- Road 12 m
- Existing Road
- Parcel Boundary

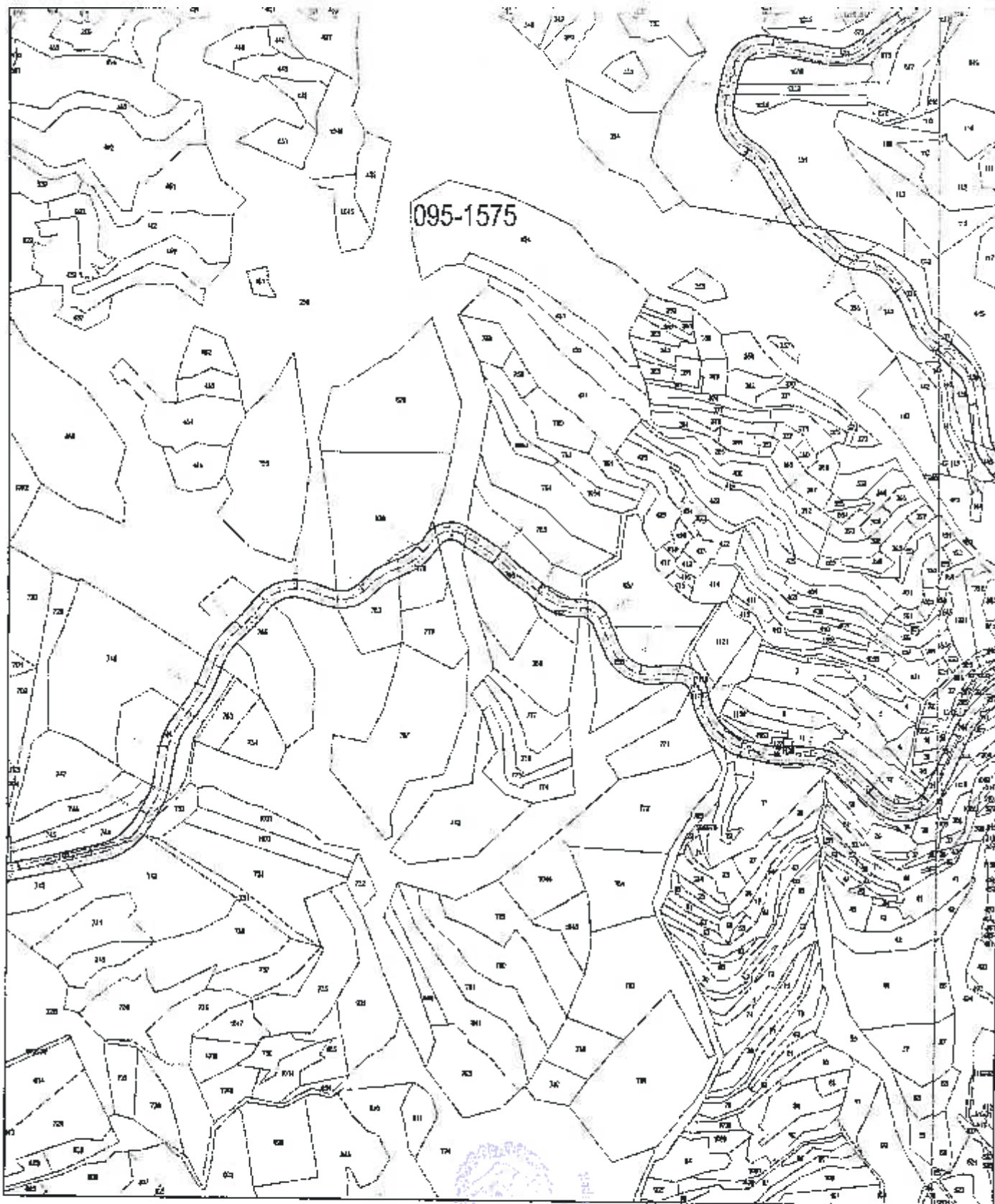

Scale 1:2,500

 Government of India
 Ministry of Panchayats
 Department of Panchayats
 Project Directorate
 Bishalnagar
 20/6/2014
 नवीन प्रकल्प

Legend

- Road Centerline
- Road 12 m
- Existing Road
- Parcel Boundary

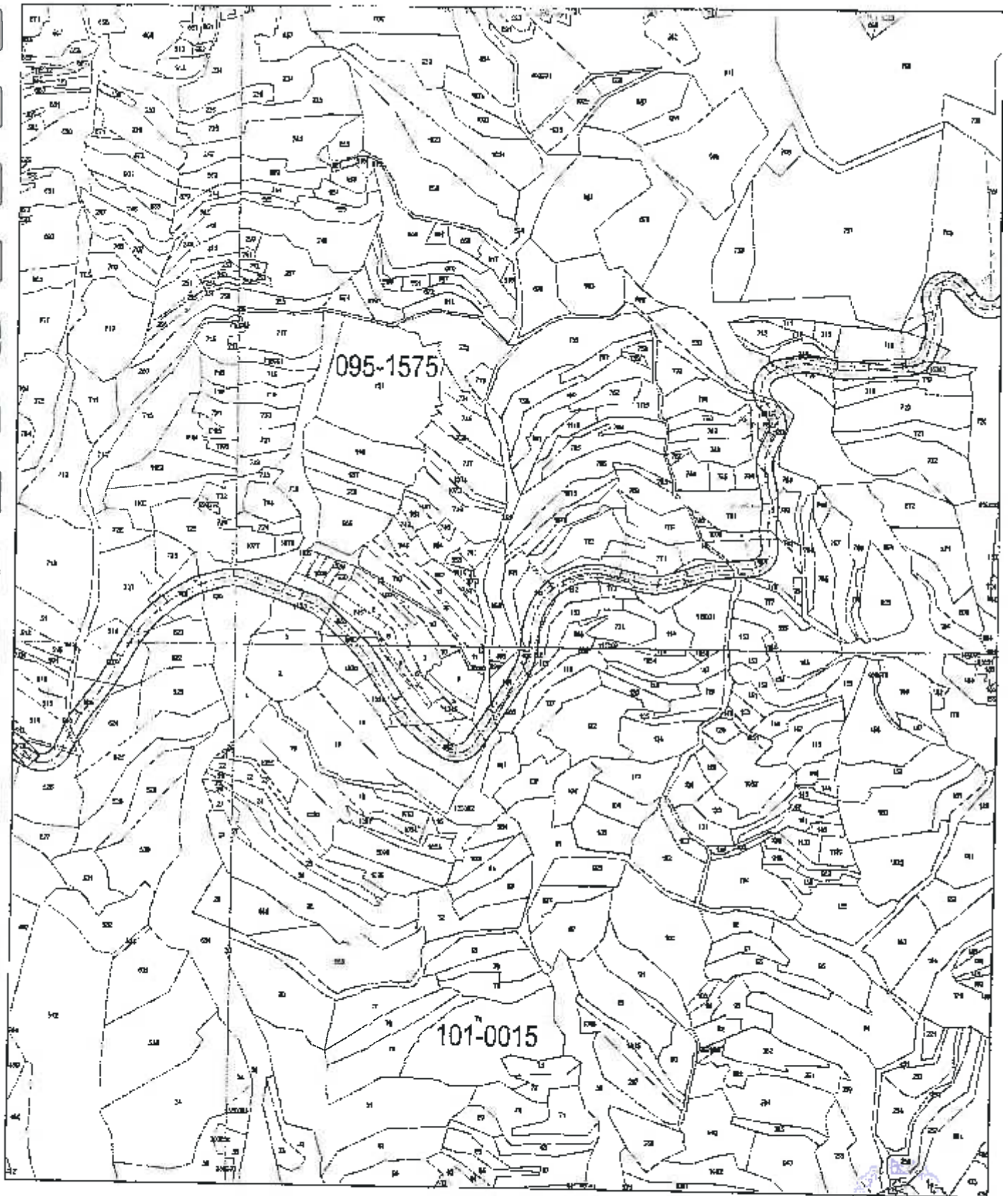

0 30 60 120 180 240 m

Scale 1:2,500

N

स. नं. ४२९५

स. नं. ४२९५
स. नं. ४२९५
स. नं. ४२९५
स. नं. ४२९५

Legend

- Road Centerline
- Road 12 m
- Existing Road
- Parcel Boundary

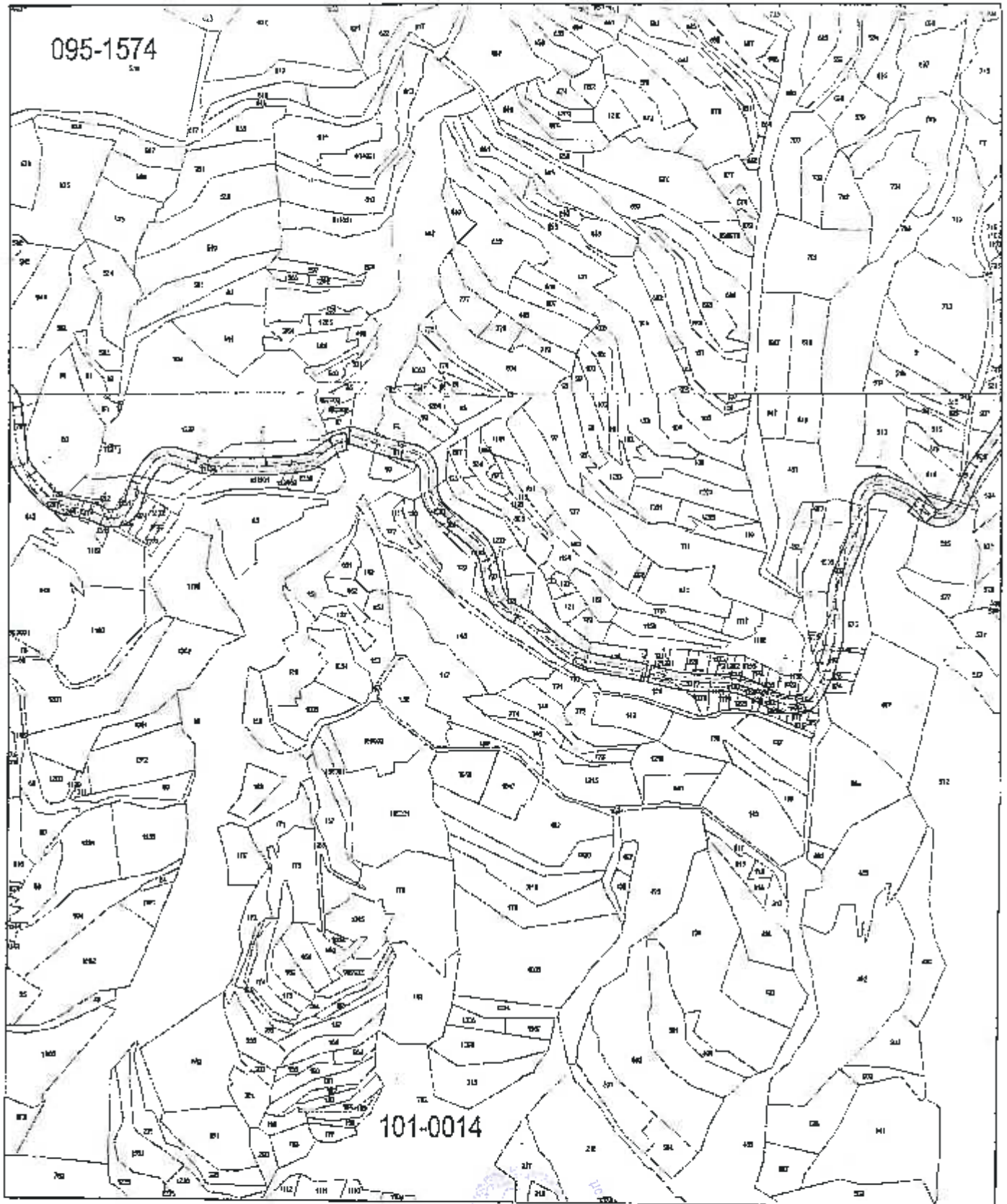

0 30 60 120 180 240 m

Scale 1:2,500



Legend

- Road Centerline
- Road 12 m
- Existing Road
- Parcel Boundary

नगरपालिका सहायक उपमहानगरपालिका
 नगरपालिका सहायक उपमहानगरपालिका

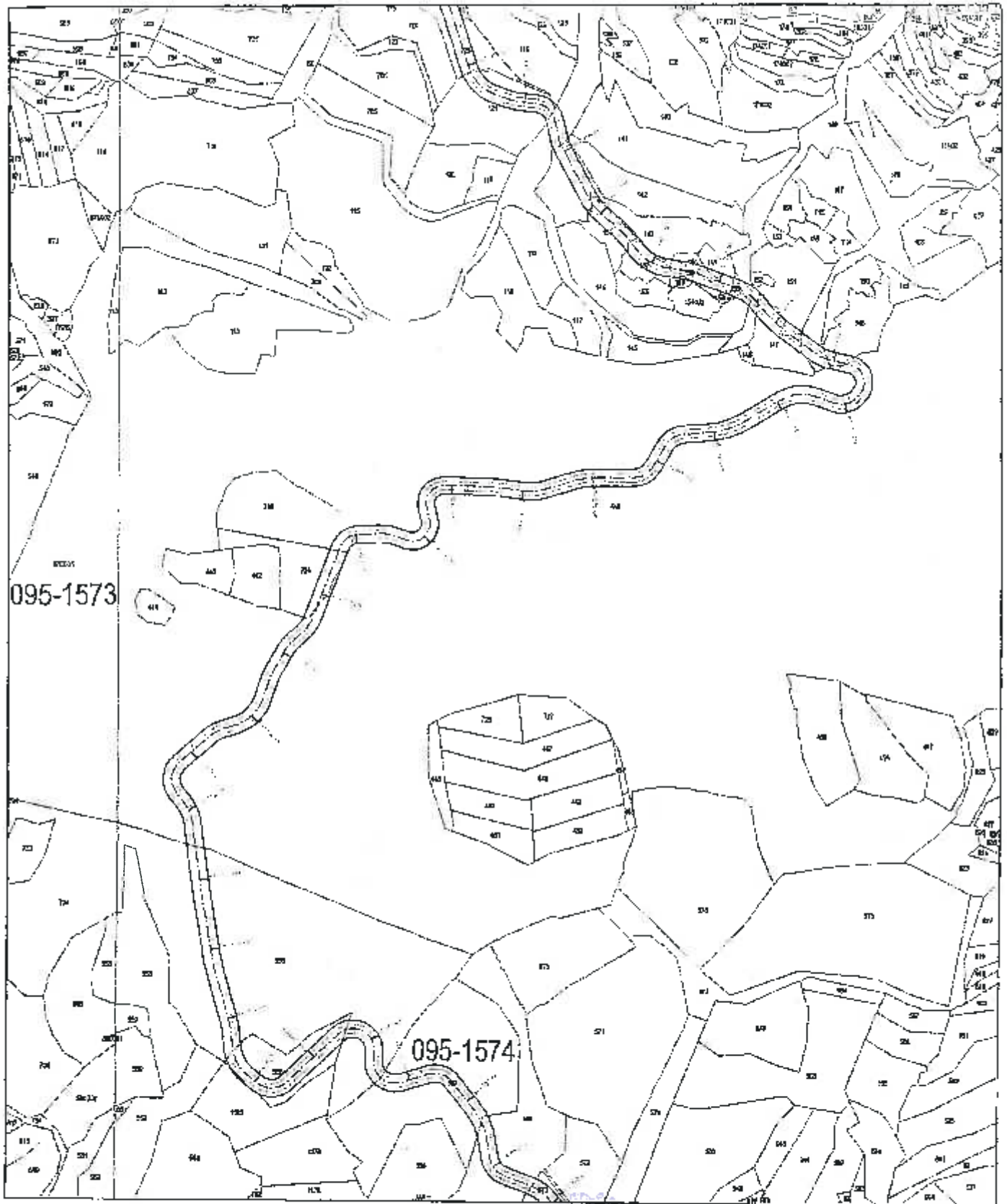

0 30 60 120 180 240 m

Scale 1:2,500



Legend

- Road Centerline
- Road 12 m
- Existing Road
- Parcel Boundary

Project Director (ADB)
 2017/01/12
 2017/01/12
 2017/01/12

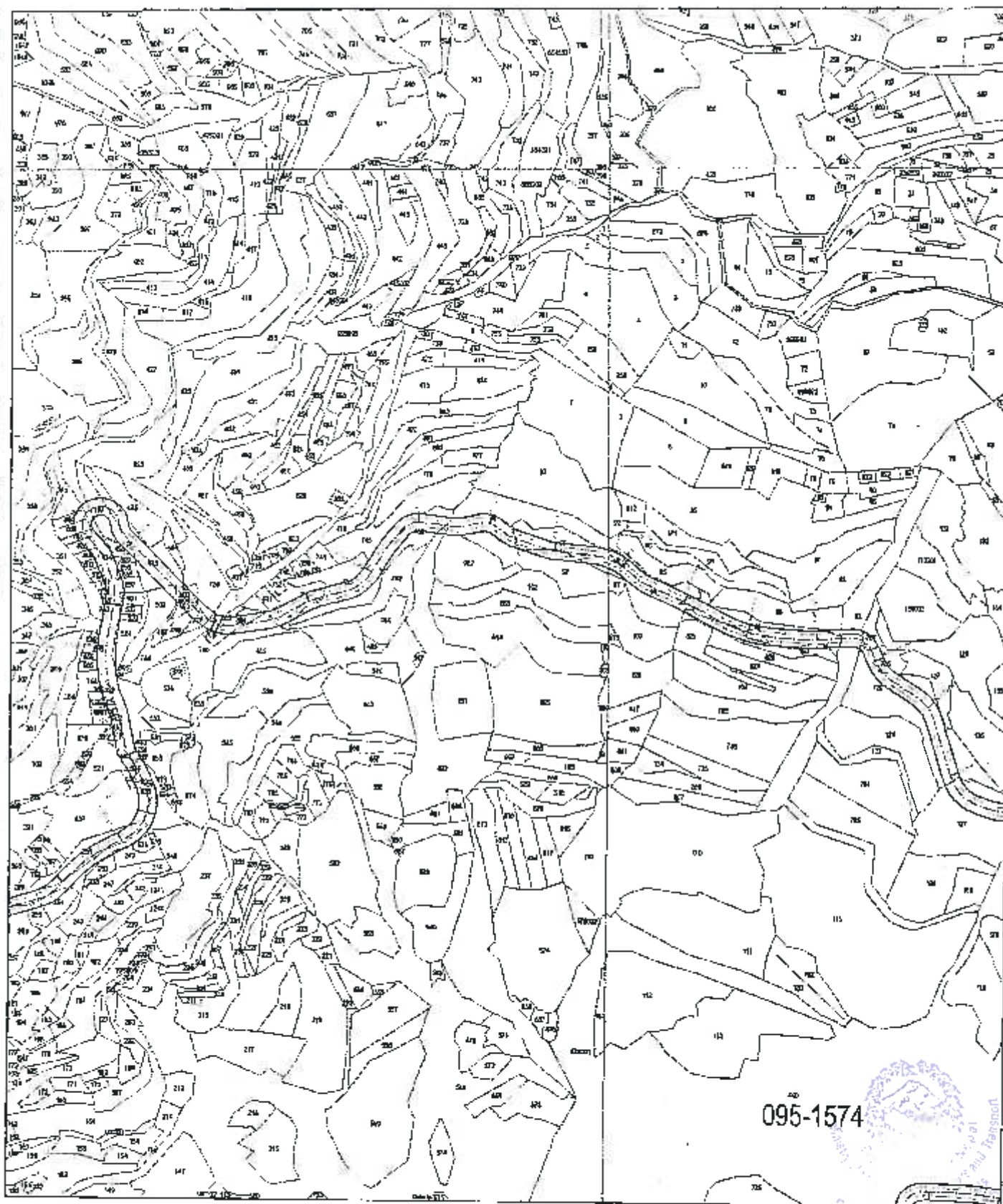

095-1574

Scale 1:2,500



Legend

----- Road Centerline

□ Road 12 m

Existing Road

 Parcel Boundary

0 80 240 m

N

2. 6. 64

सर्वेक्षणकर्ता

सहा उपनिवेश जाइरूम,

एन.ए.

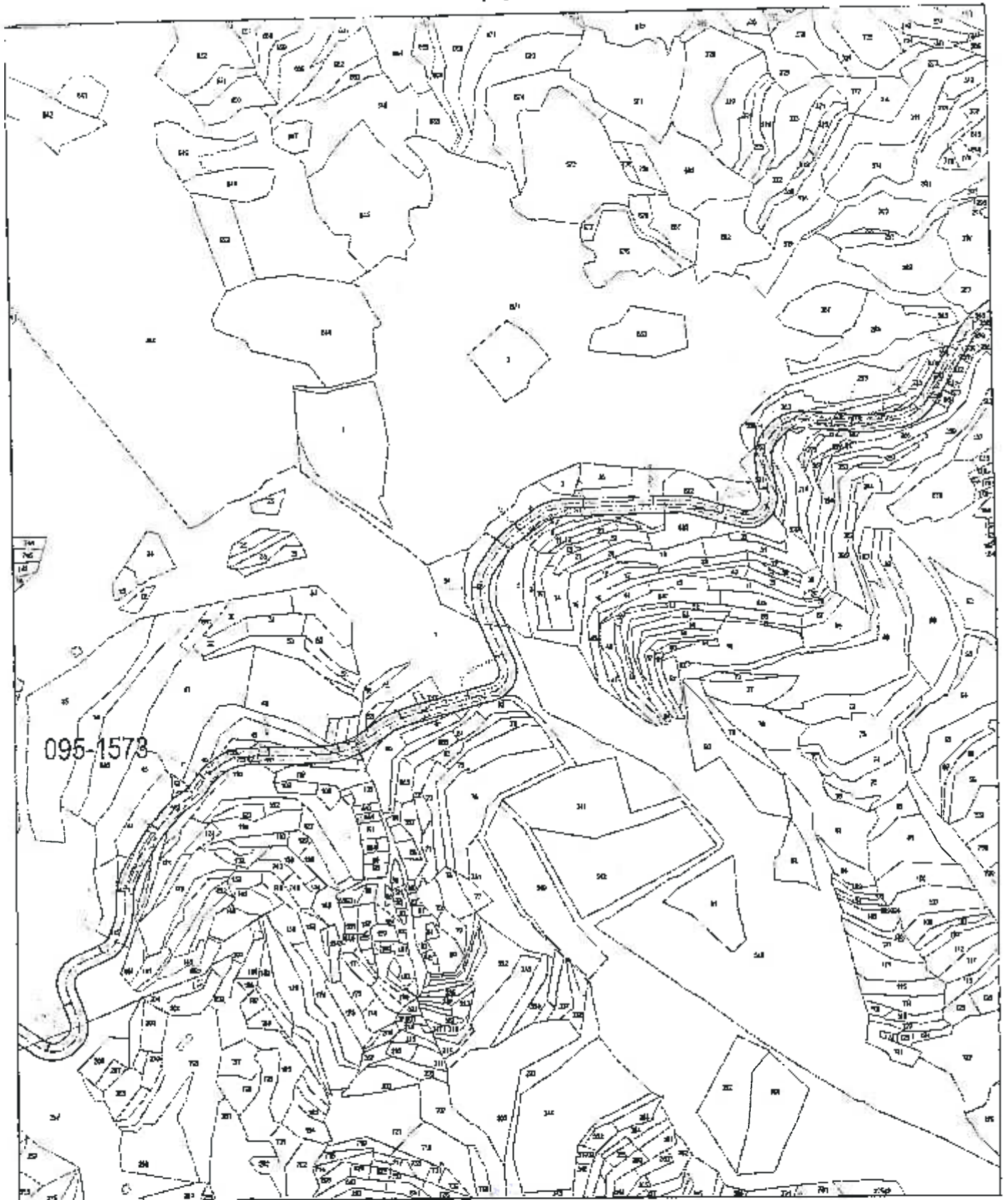

0 30 60 120 180 240 m

Scale 1:2,500



Government of Nepal
Ministry of Transport, Information and Communication
Department of Roads
Project Directorate (ADB)
J-10 4295
सडक विभाग
सडक उपलब्ध
सडक विभाग



Legend

- Road Centerline
- Road 12 m
- Existing Road
- Parcel Boundary

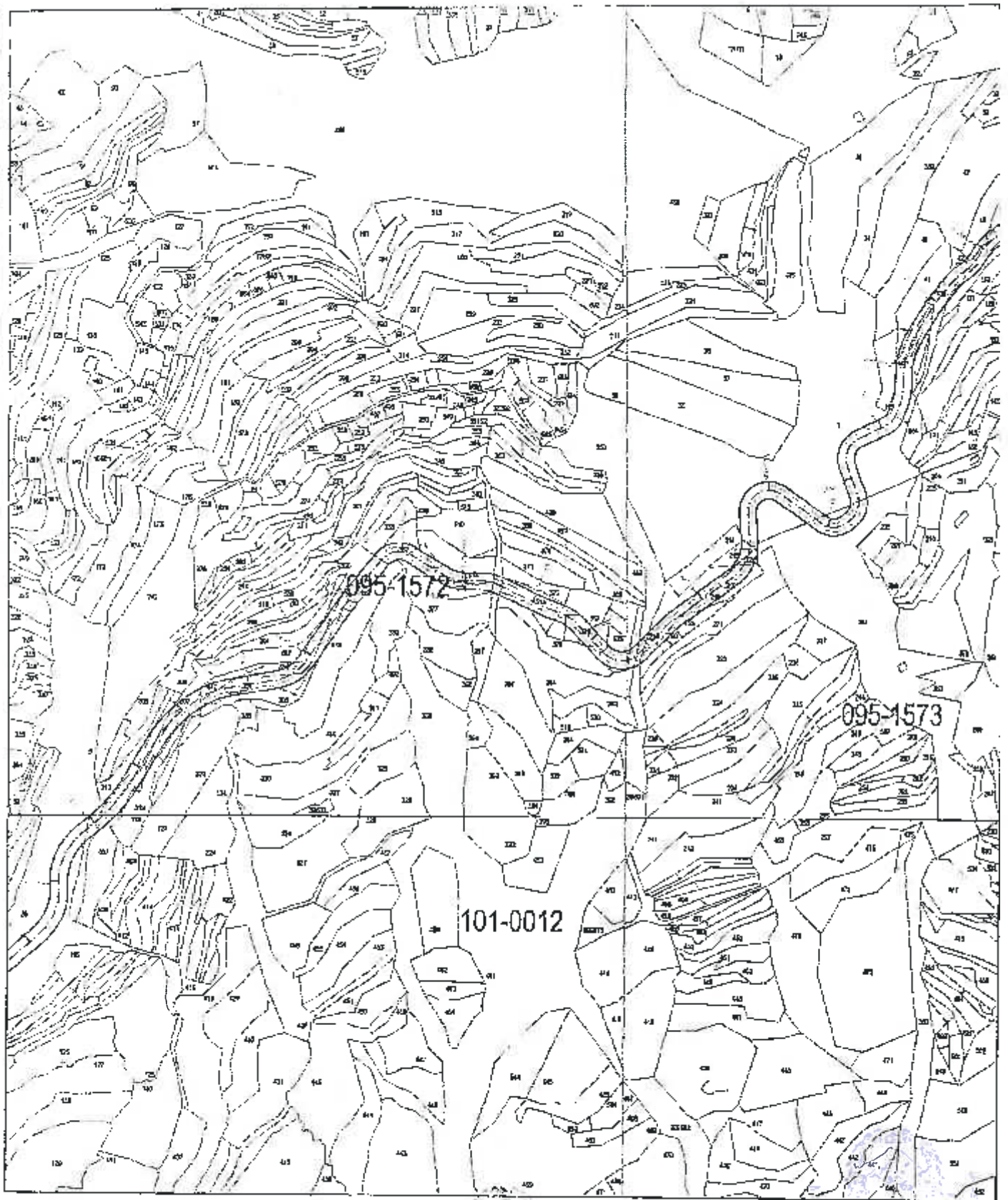

0 30 60 120 180 240 m

Scale 1:2,500



Legend

- Road Centerline
- ▭ Road 12 m
- ▭ Existing Road
- ▭ Parcel Boundary

सर्वोच्च न्यायालय
महाराष्ट्र सरकार
महाराष्ट्र सरकार
महाराष्ट्र सरकार



0 30 60 120 180 240 m

Scale 1:2,500



Ministry of Land and Transport
Go. N. Nepal
Department of Land Management and Survey
Project: D.C. for road
Bishamagor

Legend

- Road Centerline
- Road 12 m
- Existing Road
- Parcel Boundary

095-1572 नक्साको रजिस्ट्रारको कार्यालयमा
समस्त जानकारी
उपलब्ध गराइएको छ।

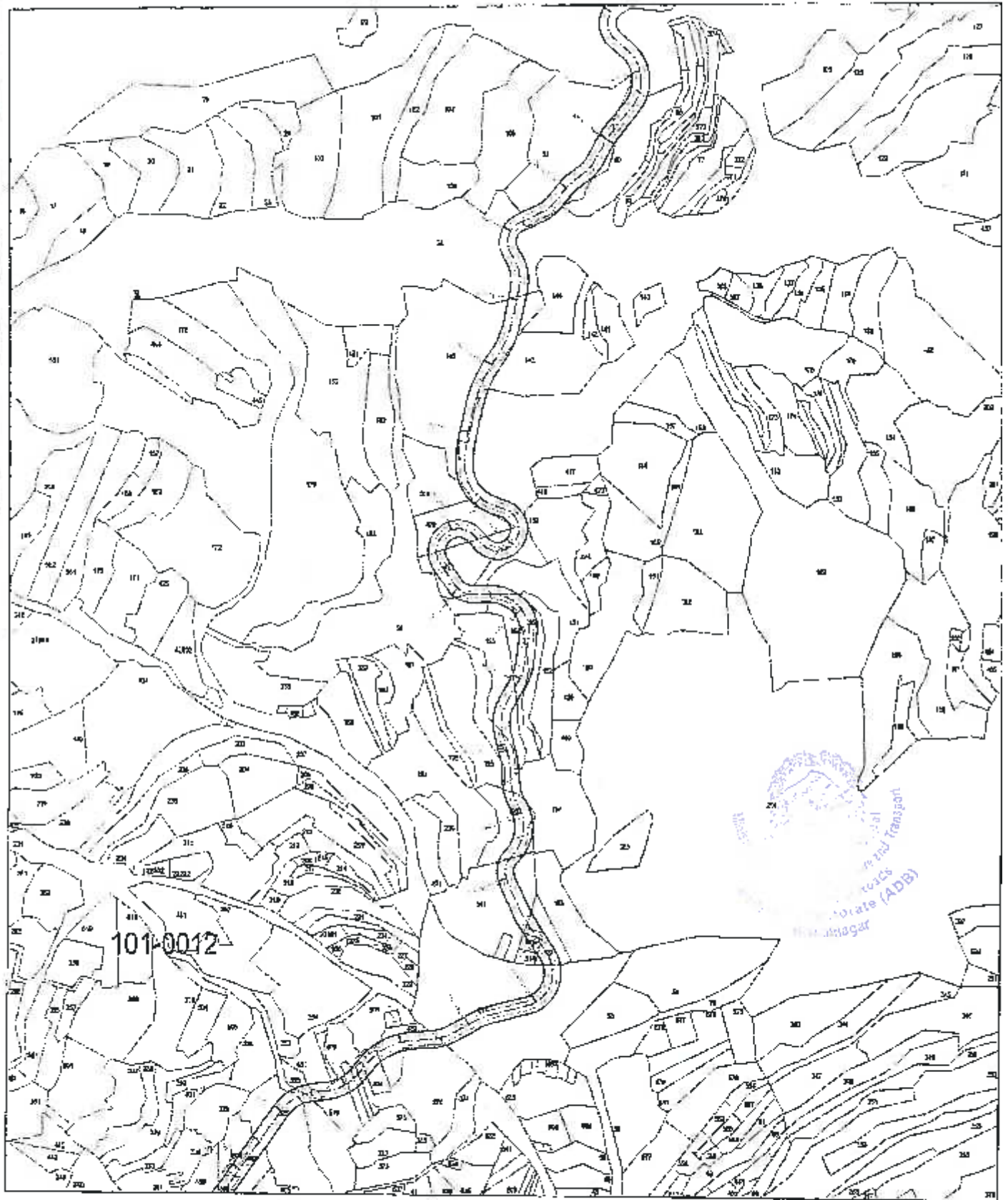

0 30 60 120 180 240 m

Scale 1:2,500



१-७-६५९८

Legend

- Road Centerline
- Road 12 m
- Existing Road
- Parcel Boundary

सुदूरपश्चिम प्रदेशको सदरमुकाम डोटी उपत्यका पत्राईको
समय २०७३

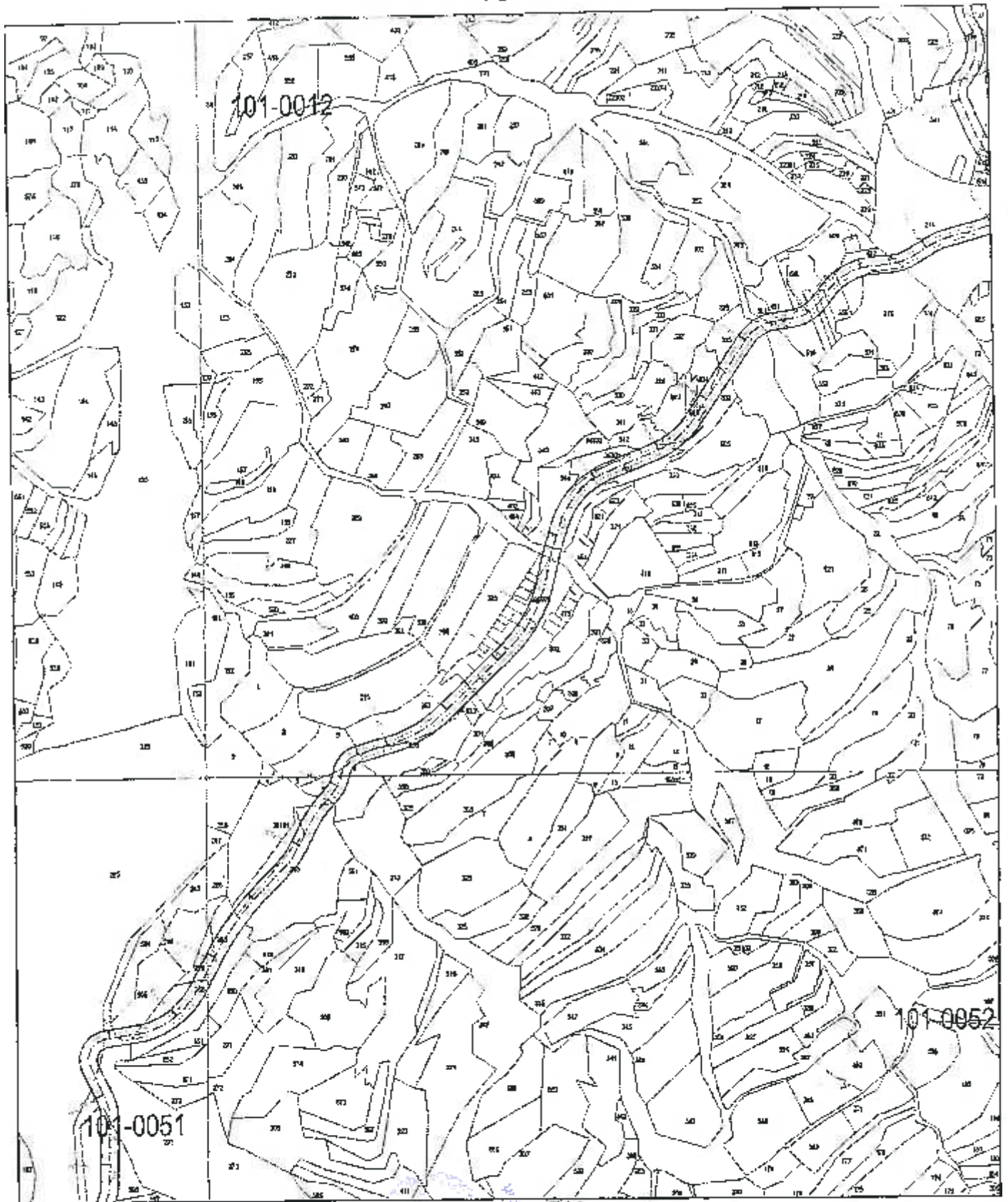

0 30 60 120 180 240 m

Scale 1:2,500



Government of India
Ministry of Land & Transport
Directorate of Road
Project Directorate (R&D)
Bishanagar

Legend

- Road Centerline
- ▭ Road 12 m
- Existing Road
- ▭ Parcel Boundary

डिप्टी कमिश्नर सहा उपलब्ध गरिन्छो ।
महोदय

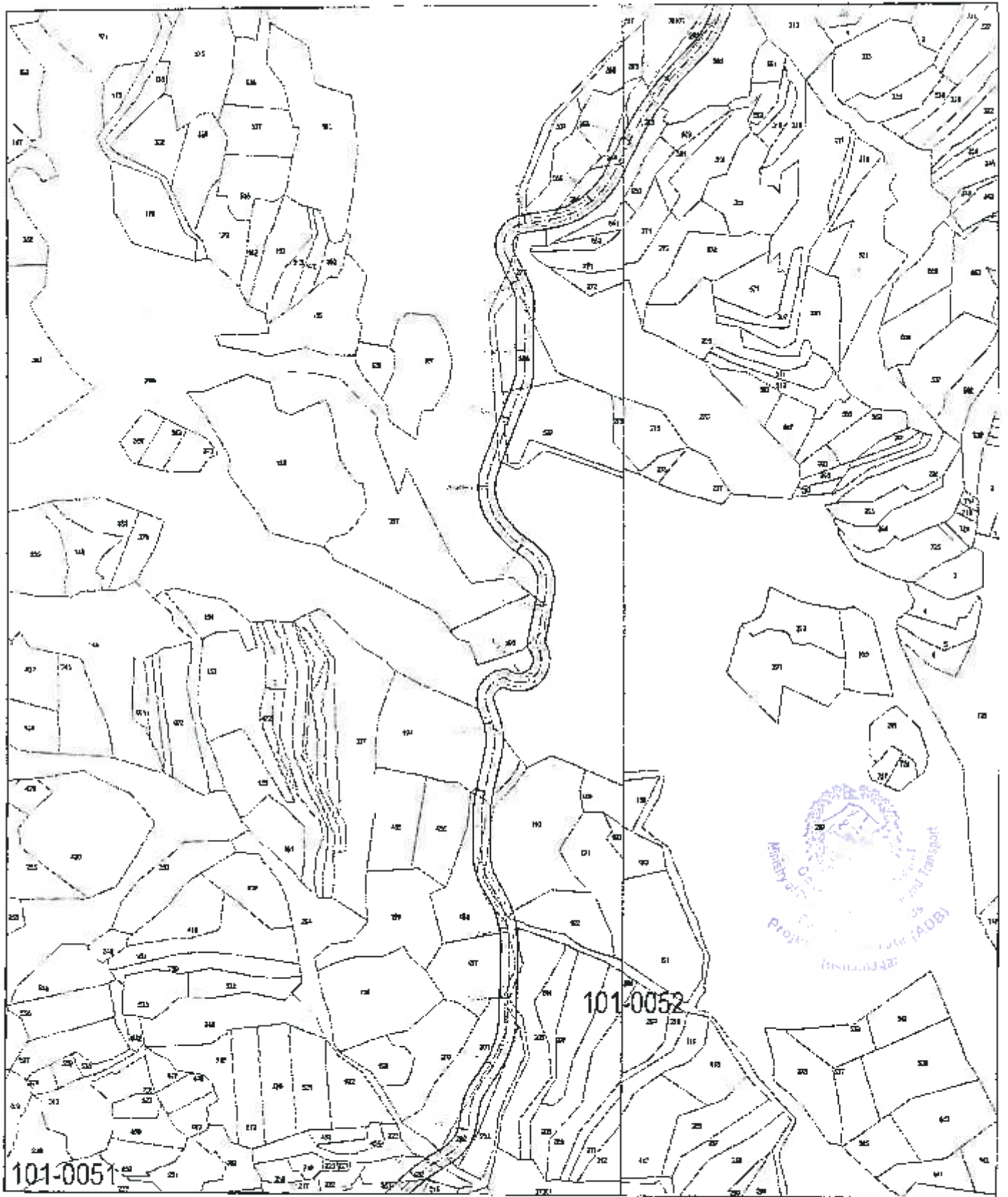

0 30 60 120 180 240 m

Scale 1:2,500



2-11-84

Legend

- Road Centerline
- Road 12 m
- Existing Road
- Parcel Boundary

सर्वोच्च न्यायालय सहा उपस्थित नगरपालिका।

101-0052

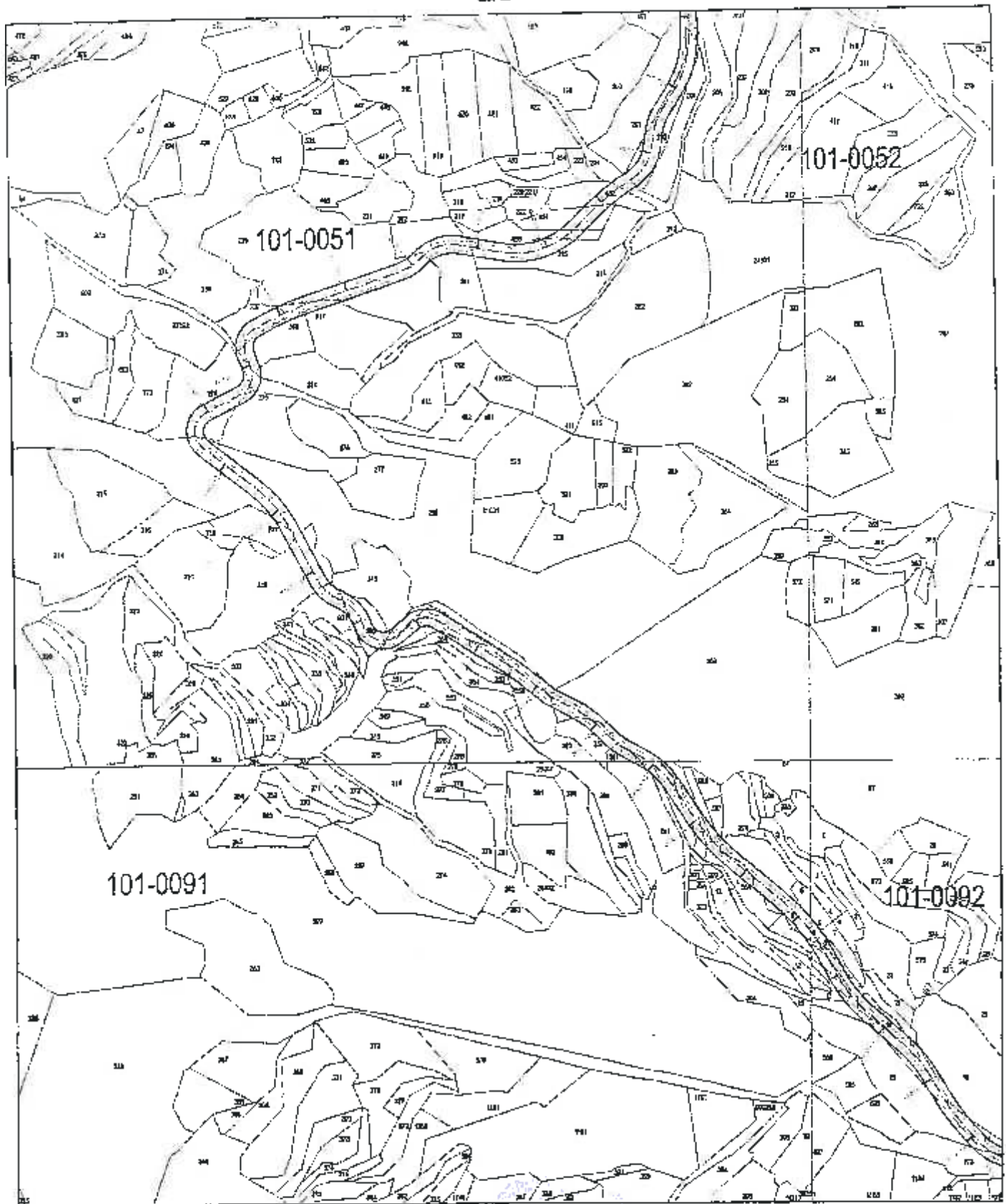

0 30 60 120 180 240 m

Scale 1:2,500

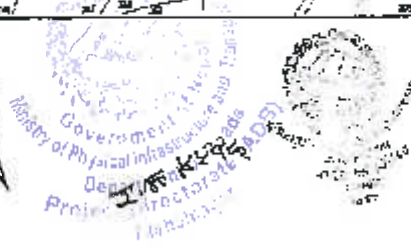

Legend

- Road Centerline
- Road 12 m
- Existing Road
- Parcel Boundary

सुदूरपश्चिम प्रदेशको सडक उपलब्धता परियोजना

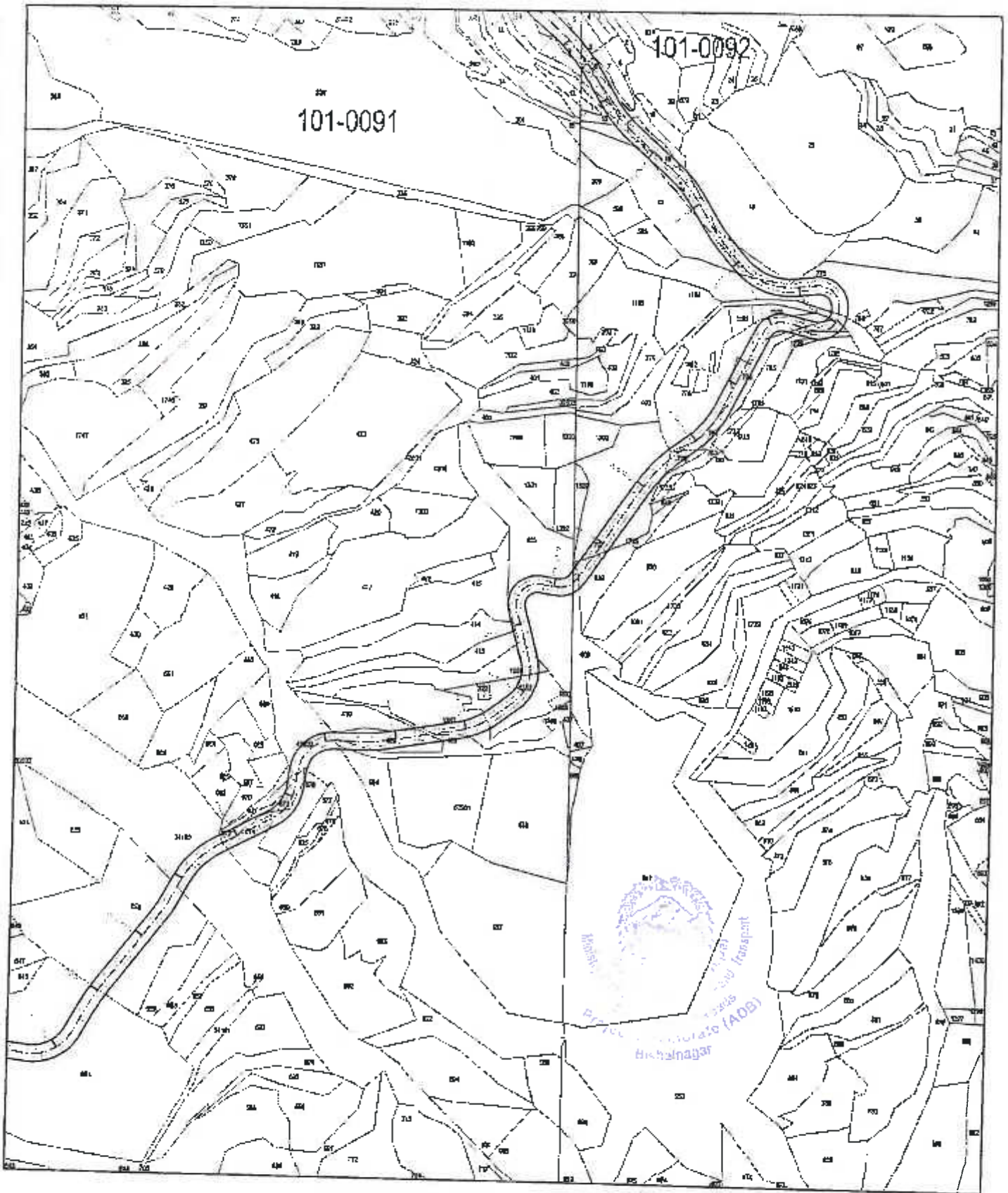

Scale 1:2,500



2-8-84

महाराष्ट्र सरकार
अपत्य व पर्यावरण विभाग
मुंबई

Legend

- Road Centerline
- Road 12 m
- Existing Road
- Parcel Boundary

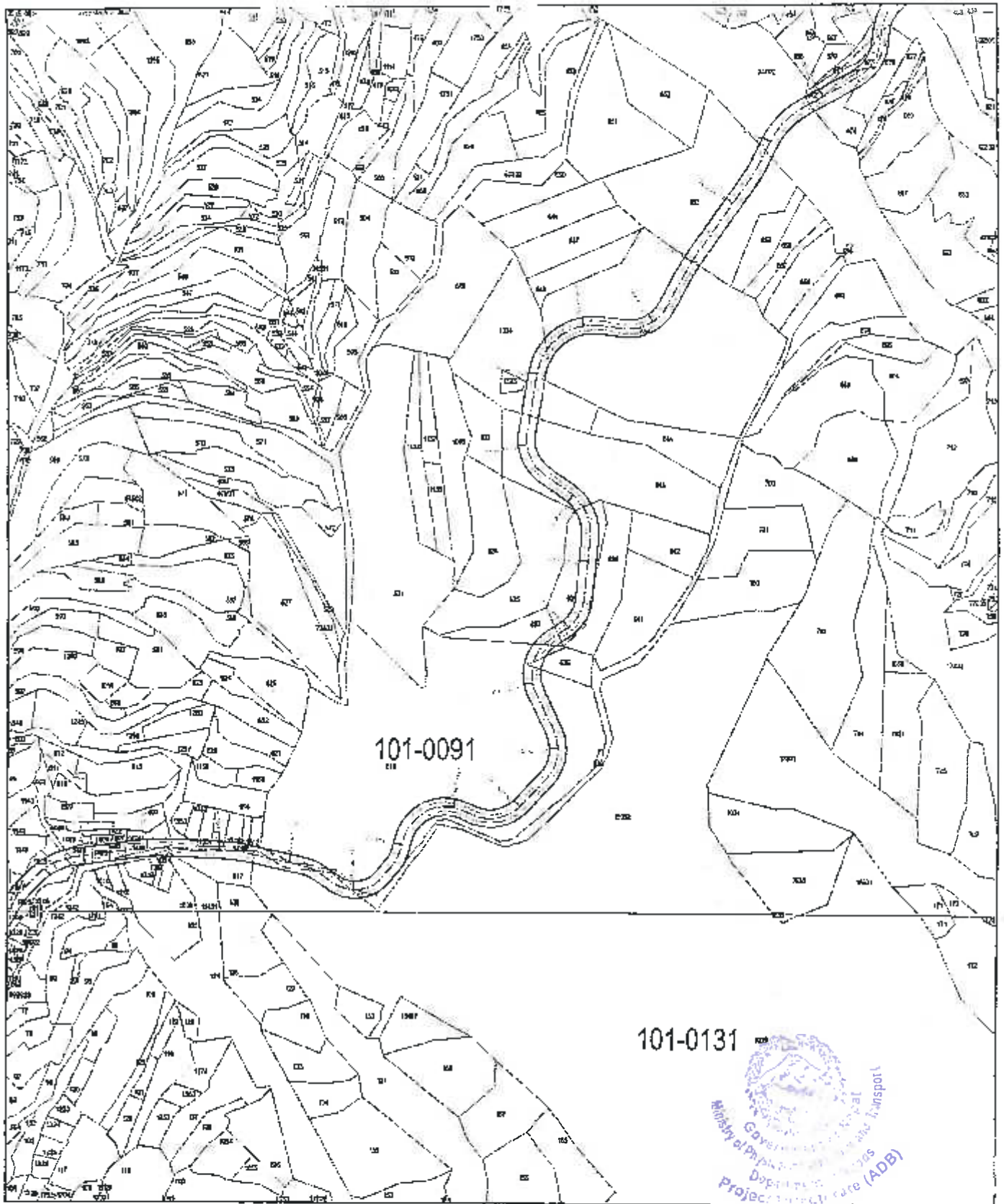

सुदूर पश्चिम प्रदेशको विकास तथा उपलब्धताका लागि

सुदूर पश्चिम प्रदेशको विकास तथा उपलब्धताका लागि